

Załącznik
do uchwały nr III/40/11
Sejmiku Województwa
Wielkopolskiego
z dnia 24 stycznia 2011 r.

Wielkopolski Ośrodek Doradztwa Rolniczego w Poznaniu

**Sprawozdanie z realizacji
Programu działania
Wielkopolskiego Ośrodka Doradztwa
Rolniczego w Poznaniu
za 2010 rok**

Opracował:

p.o. Dyrektor

dr inż. Ryszard Jaworski

Poznań, 2011r.

Wielkopolski Ośrodek Doradztwa Rolniczego w Poznaniu

ul. Sieradzka 29, 60-163 Poznań

tel. (0 61) 868 52 72, 863 04 11, fax. 868 56 60

www.wodr.poznan.pl

e-mail: wodr@wodr.poznan.pl

p.o. Dyrektor: Ryszard Jaworski

Z-ca Dyrektora: Wiesława Nowak

Spis treści:

Wstęp	4
I. Organizacja Wielkopolskiego Ośrodka Doradztwa Rolniczego w Poznaniu	6
II. Działalność Wielkopolskiego Ośrodka Doradztwa Rolniczego w Poznaniu.....	8
II.1. Działalność informacyjna, oświatowa i innowacyjna oraz doradcza	9
II.1.1. Priorytety	10
II.1.1.1. Priorytety wojewódzkie	10
A. Dział Ekonomiki	10
B. Dział Ekologii i Ochrony Środowiska	24
C. Dział Rozwoju Obszarów Wiejskich, Przedsiębiorczości i Agroturystyki...27	
D. Dział Systemów Produkcji Rolnej, Standardów Jakościowych i Doświadczalnictwa	37
II.1.1.2. Priorytety powiatowe	50
III. Formy i metody doradcze w liczbach.....	78
IV. Analiza kosztów produkcji	205
V. FADN	207
VI. Działalność informacyjna – wydawnicza	208
VII. Działalność Centrum Wystawowo-Szkoleniowego w Sielinku oraz Centrum Edukacyjno – Wystawowo w Marszewie	212
VIII. Doksztalcanie kadry	217
IX. Imprezy masowe	220

X.	Współpraca z organizacjami i instytucjami działającymi na rzecz obszarów wiejskich i rolnictwa	221
XI.	Podsumowanie	231
XII.	Wykaz używanych skrótów	232

Wstęp

Wielkopolski Ośrodek Doradztwa Rolniczego w Poznaniu działa na podstawie Ustawy o jednostkach doradztwa rolniczego z dnia 22 października 2004 roku (Dz.U. Nr 251, poz.2507 ze zm.)

Ogólne zasady organizacyjne Ośrodka określa Statut Wielkopolskiego Ośrodka Doradztwa Rolniczego w Poznaniu stanowiący załącznik do uchwały Nr XLIII/624/10 Sejmiku Województwa Wielkopolskiego z dnia 25 stycznia 2010 roku w sprawie: uchwalenia Statutu Wielkopolskiego Ośrodka Doradztwa w Poznaniu.

Szczegółową strukturę organizacyjną Ośrodka Doradztwa określa Regulamin Organizacyjny Wielkopolskiego Ośrodka Doradztwa Rolniczego w Poznaniu stanowiący załącznik do uchwały Nr XLIV/632/10 Sejmiku Województwa Wielkopolskiego z dnia 22 lutego 2010 roku.

Przy WODR w Poznaniu działa Rada Społeczna Doradztwa Rolniczego jako organ opiniodawczy – doradczy Dyrektora Ośrodka. Rada Społeczna reprezentuje środowisko rolnicze (samorząd rolniczy, związki zawodowe rolników), administrację rządową, administrację samorządową, naukę i szkoły rolnicze.

Zgodnie z Ustawą o jednostkach doradztwa rolniczego WODR w Poznaniu zrealizował działania w zakresie rolnictwa, rozwoju wsi, rynków rolnych oraz wiejskiego gospodarstwa domowego, mające na celu poprawę poziomu dochodów rolniczych oraz podnoszenie konkurencyjności rynkowej gospodarstw rolnych, wspieranie zrównoważonego rozwoju obszarów wiejskich, a także podnoszenie kwalifikacji zawodowych rolników i innych mieszkańców obszarów wiejskich.

W działaniach Ośrodka Doradztwa zrealizowane zadania wynikały z:

- potrzeb mieszkańców wsi i producentów określonych wspólnie z rolnikami i organizacjami rolników,*
- realizacji, w ramach przynależności do Unii Europejskiej-Wspólnej Polityki Rolnej ze szczególnym uwzględnieniem Programu Rozwoju Obszarów Wiejskich 2007 – 2013 oraz Minimalnych Wymagań Wzajemnej Zgodności dla Gospodarstw Rolnych (cross compliance),*
- uwarunkowań i przyjętej do realizacji w Województwie Wielkopolskim Strategii Rozwoju Wsi i Rolnictwa,*
- realizacji makroekonomicznej polityki Państwa,*
- priorytetów własnych – wynikających z polityki WODR na rzecz własnego rozwoju.*

Działalność Ośrodka Doradztwa obejmowała realizację zleceń administracji rządowej, w tym nałożone zadania wynikające z obowiązującego prawa (np. dyrektywa azotanowa), zadania wynikające z zawartych umów i zobowiązań oraz realizację bieżących potrzeb ludności obszarów wiejskich i rolników.

I. Organizacja Wielkopolskiego Ośrodka Doradztwa Rolniczego w Poznaniu

Na schemacie poniżej podano organizację WODR w Poznaniu wynikającą z Regulaminu Organizacyjnego Wielkopolskiego Ośrodka Doradztwa Rolniczego w Poznaniu, obowiązujący od dnia 22 lutego 2010 roku.

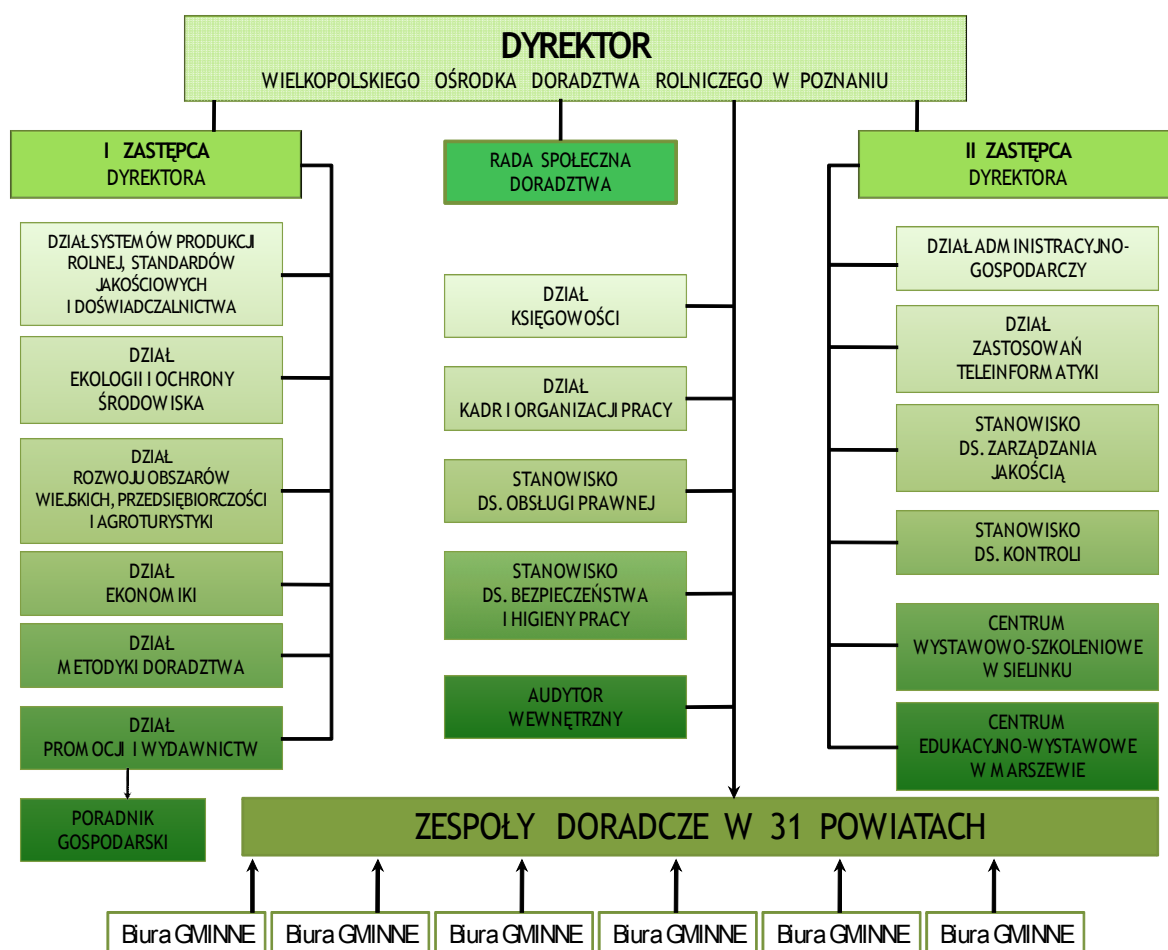

Ośrodkiem Doradztwa kieruje Dyrektor Ośrodka przy pomocy Zastępcy Dyrektora, Głównego Księgowego i Kierowników Komórek Organizacyjnych.

Ośrodek Doradztwa Rolniczego posiada następujące komórki organizacyjne:

1. Dział Systemów Produkcji Rolnej, Standardów Jakościowych i Doświadczalnictwa
2. Dział Ekologii i Ochrony Środowiska
3. Dział Rozwoju Obszarów Wiejskich, Przedsiębiorczości i Agroturystyki
4. Dział Ekonomiki
5. Dział Metodyki Doradztwa
6. Dział Promocji i Wydawnictw
7. Dział Administracyjno – Gospodarczy
8. Dział Zastosowań Teleinformatyki
9. Dział Księgowości
10. Dział Kadr i Organizacji Pracy
11. Stanowisko do Spraw Obsługi Prawnej
12. Stanowisko do Spraw Bezpieczeństwa i Higieny Pracy
13. Stanowisko do Spraw Zarządzania Jakością
14. Stanowisko do Spraw Kontroli
15. Audytor Wewnętrzny
16. Zespoły Doradcze w powiatach
17. Centrum Wystawowo – Szkoleniowe w Sielinku
18. Centrum Edukacyjno – Wystawowe w Marszewie.

II. Działalność Wielkopolskiego Ośrodka Doradztwa Rolniczego w Poznaniu

Wielkopolski Ośrodek Doradztwa Rolniczego w Poznaniu w ramach działalności statutowej prowadził działalność:

- informacyjno-konsultacyjną o charakterze indywidualnym oraz masowym (spotkania informacyjne, artykuły, komunikaty i in.),
- oświatową i upowszechnieniową – szkolenia specjalistyczne, masowe formy upowszechniania, wyjazdy studyjne, pokazy, demonstracje, wdrożenia,
- doradczą,
- inną działalność niekomercyjną, w tym zlecaną przez organy administracji,
- działalność promocyjno – reklamową na rzecz własnej jednostki doradczej,
- zorganizowane podnoszenie kwalifikacji zawodowych pracowników Ośrodka.

Zgodnie z Ustawą o jednostkach doradztwa rolniczego działania Ośrodka obejmowały usługi płatne przez rolników oraz mieszkańców obszarów wiejskich. W skład tych działań wchodzi między innymi:

- działalność oświatowa i innowacyjna (np. odpłatne kursy i szkolenia),
- działalność doradcza komercyjna (np. biznesplany),
- inna działalność komercyjna (analizy laboratoryjne, doświadczalnictwo i in.).

II.1. Działalność informacyjna, oświatowa i innowacyjna oraz doradcza

Jednym z zadań Wielkopolskiego Ośrodka Doradztwa Rolniczego w 2010 roku było wdrażanie, upowszechnianie i informowanie o nowych rozwiązaniach technologiczno – technicznych, organizacyjnych i ekonomicznych w zakresie produkcji rolniczej, ogrodniczej, w zakresie działalności pozarolniczej oraz w obszarze otoczenia wsi.

Działalność innowacyjna była realizowana poprzez demonstracje, pokazy, szkolenia, dni pól i zagród przy ścisłej współpracy z jednostkami naukowo – badawczymi, uczelniami, firmami komercyjnymi i instytucjami działającymi na rzecz rolnictwa.

Wiedza i umiejętności pozyskiwane przez działy merytoryczne były przekazywane doradcom w Zespołach Doradczych w powiatach dla fachowego i skutecznego prowadzenia doradztwa lub bezpośrednio producentom i mieszkańcom wsi.

Działalność doradczo – oświatowa miała na celu pomoc producentom i mieszkańcom wsi w rozwiązywaniu bieżących problemów związanych z wymogami członkostwa Polski w Unii Europejskiej, uzyskania środków pomocowych oraz rozwiązywanie różnych problemów ekonomicznych, organizacyjnych i technologicznych ze wskazaniem możliwości prowadzenia zmian.

Działalność ta realizowana była w formie doradztwa indywidualnego i grupowego oraz przez imprezy masowe w czterech obszarach: technologia produkcji, ekologia i ochrona środowiska, rozwój obszarów wiejskich i przedsiębiorczości oraz ekonomika i rachunkowość rolnicza, należy podkreślić, że poszczególne zagadnienia zawierają wspólne elementy i wzajemnie się uzupełniają.

Działalność doradczo – oświatowa była realizowana poprzez indywidualne porady i pomoc bezpośrednią, demonstracje, pokazy, szkolenia, konkursy, wydawnictwa, informacje na stronie internetowej oraz na przeprowadzanych imprezach masowych.

II.1.1 Priorytety

Na podstawie oceny potrzeb doradczych rolników oraz mieszkańców obszarów wiejskich, analizy Wspólnej Polityki Rolnej, bieżącej polityki Państwa, uwarunkowań i przyjętych do realizacji strategii rozwoju wsi i rolnictwa, ponadto na podstawie obserwacji pracowników WODR zrealizowano założone priorytety, które podzielono na zadania wojewódzkie oraz powiatowe. W większości będą one kontynuowane w 2010 roku.

II.1.1.1. Priorytety wojewódzkie

Priorytety wojewódzkie zostały zrealizowane przez specjalistów działów merytorycznych oraz doradców ZD w powiatach poprzez następujące metody i formy doradcze:

- Szkolenia specjalistyczne,
- Szkolenia informacyjne,
- Pokazy,
- Wdrożenia, demonstracje,
- Wyjazdy szkoleniowe,
- Warsztaty,
- SeminaRIA,
- Konkursy.

A. Dział Ekonomiki

Priorytet: *Upowszechnianie wiedzy w zakresie podatków związanych z prowadzeniem gospodarstwa rolnego i produkcji rolnej.*

1. Cele przyjętego priorytetu:

- Zapoznanie rolników oraz doradców z konsekwencjami przejścia gospodarstwa rolnego z podatku ryczałtowego na podatek VAT na zasadach ogólnych i odwrotnie.
- Przedstawienie konsekwencji wynikających z powodu nie wywiązywania się z obowiązku podatkowego.
- Zapoznanie rolników z możliwością odzyskania zapłaconego podatku VAT przy zakupie środków do produkcji dla gospodarstwa rolnego.

2. Mierniki do oceny stopnia realizacji celów:

A. Mierniki produktu:

- a) Liczba przeprowadzonych szkoleń dla rolników i doradców na terenie województwa wielkopolskiego.
- b) Liczba rolników i doradców uczestniczących w szkoleniach na terenie województwa wielkopolskiego.

B. Mierniki rezultatu:

- a) Liczba rolników posiadających wiedzę z zakresu podatku VAT na zasadach ogólnych (1555 osób w 2010r., 461 osób w roku 2009).
- b) Liczba doradców posiadających wiedzę z zakresu podatku VAT na zasadach ogólnych (64 osoby w 2010r., 60 osób w 2009r).

C. Mierniki jakości:

- a) Odsetek rolników rozliczających się z podatku VAT na zasadach ogólnych świadomych sytuacji ekonomiczno-finansowej w gospodarstwie.

Wartość miernika w bieżącym roku jest o 10% wyższa w porównaniu do roku 2009.

- b) Odsetek rolników znających zasady, kiedy można przejść na VAT na zasadach ogólnych, a kiedy lepiej pozostać na podatku ryczałtowym.

Wartość miernika w 2010r. wzrosła o 20% w porównaniu roku minionego.

Uzyskana wartość pochodzi z przeprowadzonego sondażu wśród rolników uczestniczących w szkoleniach lub spotkaniach indywidualnych.

Dzięki wykorzystaniu dostępnych metod doradczych osiągnięto zwiększenie świadomości ekonomicznej przeszkolonych rolników i doradców.

Priorytet: *Upowszechnianie wiedzy o możliwościach pozyskania zewnętrznych środków finansowych dla gospodarstwa rolnego.*

1. Cele przyjętego priorytetu:

- Wdrożenie wiedzy i umiejętności niezbędnych rolnikom do pozyskiwania finansowych środków wsparcia ze źródeł krajowych i unijnych.
- Realizacja przez producentów rolnych inwestycji niezbędnych wobec coraz wyższych wymogów technologicznych, ekologicznych, sanitarnych i rynkowych.
- Pomoc w modernizacji gospodarstw, która warunkuje efektywność ekonomiczną produkcji i tym samym należny dochód rolniczy.

2. Mierniki do oceny stopnia realizacji celów:

A. Mierniki produktu:

- a) Liczba przeprowadzonych szkoleń dla rolników i doradców na terenie województwa wielkopolskiego.
- b) Liczba rolników i doradców uczestniczących w szkoleniach na terenie województwa wielkopolskiego.

B. Mierniki rezultatu:

- a) Realizacja podstawowych działań PROW 2007 -2013 w Wielkopolsce.

Liczba złożonych wniosków w Wielkopolsce w 2010r.:

- Ułatwianie startu Młodym Rolnikom (1716);
- Renty Strukturalne (1321);
- Modernizacja gospodarstw rolnych (3015, w 2009 roku - 5095);
- Różnicowanie działalności rolniczej (1650, w 2009r roku – 423).

Największe zainteresowanie ukierunkowano na dostosowanie gospodarstw rolnych do standardów UE.

- b) Stopień wykorzystania limitu środków finansowych PROW 2007 -2013.

Dane % uzyskane w ramach następujących działań PROW:

- Ułatwianie startu Młodym Rolnikom (128,46%);
- Różnicowanie działalności rolniczej (283,64%, w roku 2009 – 124%).

Wielkopolscy rolnicy w wysokim stopniu wykorzystują wsparcie finansowe w ramach PROW 2007 – 2013. Blisko 95% rolników ankietowanych w ramach badania koniunktury w rolnictwie stwierdza dostępność kredytów preferencyjnych.

c) Kredyty preferencyjne z dopłatami do oprocentowania przez ARiMR.

Szacunkowa liczba zrealizowanych inwestycyjnych kredytów preferencyjnych w Wielkopolsce w 2010r. wyniosła 2200.

W ramach Działania 312 – Tworzenie i rozwój mikroprzedsiębiorstw (wzrost konkurencyjności gospodarczej obszarów wiejskich, rozwój przedsiębiorczości i rynku pracy, a w konsekwencji – wzrost zatrudnienia na obszarach wiejskich) województwo wielkopolskie otrzymało 16,12% środków finansowych.

C. Mierniki jakości:

a) Poprawa efektywności czynników produkcyjnych w gospodarstwach rolnych beneficjentów kredytów preferencyjnych i działań PROW.

b) Wzrost stopy subsydiowania (stosunek sumy dopłat i dotacji do przychodów ogółem) co skutkuje stabilizacją dochodów rolniczych.

W 2010 r. wartość stopy dla gospodarstw trzodowych przekroczyła 60% i jest wyższa o 10% w porównaniu roku 2009.

c) Podniesienie cech przedsiębiorczości wśród producentów rolnych:

– Zwiększenie powiązania gospodarstw z rynkiem rolnym.

– Rosnąca liczba rolników – VAT-owców rozliczających się na zasadach ogólnych.

Konieczność poprawienia opłacalności produkcji rolniczej wymaga stosowania nowoczesnych technologii, wzrostu efektywności nakładów, zmiany strategii organizacji i użytkowania maszyn rolniczych.

Priorytet: *Podnoszenie wiedzy ekonomicznej w zakresie zarządzania gospodarstwem rolnym, w tym kształtowaniu konkurencyjności gospodarstwa rolnego.*

1. Cele przyjętego priorytetu:

Uświadomienie rolnikom, że:

- funkcjonowanie gospodarstw rolnych w dzisiejszej gospodarce rynkowej nierozzerwalnie związane jest z zarządzaniem, w tym: planowaniem i organizacją,
- konkurencyjna gospodarka rynkowa wymaga od rolników umiejętności wykorzystywania w praktyce zasad ekonomiki, w tym informacji rynkowych i podejmowania decyzji w oparciu o rachunek ekonomiczny,
- Zasada Wzajemnej Zgodności oznacza powiązanie wysokości uzyskiwanych płatności bezpośrednich ze spełnianiem przez rolnika określonych wymogów.

2. Mierniki do oceny stopnia realizacji celów:

A. Mierniki produktu:

- a) Liczba zrealizowanych metod doradczych ogółem.
- b) Liczba poszczególnych metod doradczych.
- c) Liczba uczestników zrealizowanych metod doradczych.

B. Mierniki rezultatu:

- a) Zgłębianie wiedzy i umiejętności przez rolników oraz mieszkańców obszarów wiejskich.

W Wielkopolskim Ośrodku Doradztwa Rolniczego w Poznaniu przeprowadzono metodą ankiety rozpoznanie potrzeb doradczych wśród rolników oraz mieszkańców obszarów wiejskich. W wyniku przeprowadzonej ankietyzacji otrzymano 2 212 ankiet, z których wynika że 294 osoby są zainteresowane szkoleniami specjalistycznymi o tematyce ekonomicznej (13,3% ankietowanych).

- b) Liczba złożonych wniosków w woj. wielkopolskim na działanie PROW 2007
 - 2013:
 - Modernizacja gospodarstw rolnych (5093)
 - Ułatwienie startu młodym rolnikom (1709 w 2010 r., 135 w roku 2009).

C. Mierniki jakości:

- a) Wdrażanie wiedzy i umiejętności przez uczestników metod doradczych w gospodarstwach rolnych.
- b) Procentowy wzrost liczby gospodarstw rolnych podejmujących inwestycje w ramach PROW 2007-2013 w województwie wielkopolskim:
 - Modernizacja gospodarstw rolnych – 83,53%.
 - Ułatwianie startu młodym rolnikom – 11,66%.

Funkcjonowanie gospodarstw rolnych nierozzerwalnie związane jest z planowaniem, organizacją i zarządzaniem. Możliwości produkcyjne każdego gospodarstwa rolnego zależą od warunków, w jakich funkcjonuje oraz od zasobów środków produkcji. Niezbędne są działania związane z przystosowaniem gospodarstw, ich modernizacją i sukcesywnym inwestowaniem w nowoczesne technologie produkcji. Zwiększenie możliwości produkcyjnych wiąże się zwykle ze zmianą w środkach trwałych, czyli ponoszeniem znacznych kosztów (wydatków) inwestycyjnych. Coraz większa liczba rolników korzysta, że środków PROW na inwestycje w swoich gospodarstwach rolnych. Przeprowadzone od roku 2007 szkolenia specjalistyczne zwracały szczególną uwagę na ww. zagadnienia. W roku 2010 dla woj. wielkopolskiego skończył się limit środków na działanie „Modernizacja gospodarstw rolnych”, dlatego przedstawiono wyniki z roku 2009 i porównanie do lat ubiegłych. Natomiast duża liczba złożonych wniosków na działanie „Ułatwienie startu młodym rolnikom” w 2010 r. w porównaniu do roku ubiegłego wynika z niejasnej sytuacji działania „Renty strukturalne” w 2009 r. Działania te są ze sobą powiązane i znaczna liczba złożonych wniosków w 2010 r. jest wynikiem oczekiwania młodych rolników na wprowadzenie działania „Renty strukturalne”.

Priorytet: *Podnoszenie wiedzy ekonomicznej w zakresie ubezpieczeń w rolnictwie.*

1. Cele przyjętego priorytetu:

- Przekazywane wiadomości o aktualnej sytuacji w przepisach ubezpieczeniowych
- Pomoc w ocenie ryzyka w prowadzonej działalności i w umiejętnym zarządzaniu tym ryzykiem, oraz pomoc w podejmowaniu właściwych decyzji przy organizacji, planowaniu i zarządzaniu gospodarstwem rolnym.

2. Mierniki do oceny stopnia realizacji celów:

A. Mierniki produktu:

- a) Liczba zorganizowanych metod doradczych ogółem.
- b) Liczba poszczególnych metod doradczych.
- c) Liczba uczestników zrealizowanych metod doradczych.

B. Mierniki rezultatu:

- a) Osiągnięta wiedza i umiejętności przez rolników oraz mieszkańców obszarów wiejskich.

- b) Liczba zawartych polis (101.173 w 2010r., w 92.849 w roku 2009).

Zdobyta wiedza pośrednio przyczyniła się do zwiększenia liczby zawartych umów ubezpieczeniowych. W roku 2008 zawarte zostało w zakładach ubezpieczeniowych w Polsce 108 343 ubezpieczeń w tym 87 150 umów na ubezpieczenia dotowane upraw, natomiast w roku 2009 zostało zawarte 101 173. Z tego tytułu zwiększa się bezpieczeństwo prowadzenia działalności rolniczej, ponieważ wzrasta liczba rolników ubezpieczających uprawy, a tym samym wzrasta liczba osób uprawnionych do odszkodowań w razie wystąpienia szkody.

C. Mierniki jakości:

- a) Wdrożenie wiedzy i umiejętności przez uczestników metod doradczych w gospodarstwach.

Pośrednim efektem zdobytej wiedzy jest wzrost zawartych umów ubezpieczeniowych z dopłatami przez Zakłady Ubezpieczeniowe w Polsce w 2010 r. o 6,54% w stosunku do roku 2009.

Priorytet: *Upowszechnianie wiedzy ekonomicznej w zakresie wykorzystania analizy jednostkowych kosztów produkcji w systemie Agrokoszty do podejmowania decyzji gospodarczych.*

1. Cele przyjętego priorytetu:

- Nadwyżka bezpośrednia pozwala na uproszczoną ocenę ekonomicznej efektywności wytwarzania poszczególnych produktów rolniczych w zależności od wahań zbieranych plonów, wydajności jednostkowej zwierząt, zmian cen produktów i cen środków produkcji. Różnorodność warunków produkcji sprawia, że porównanie efektów produkcyjnych, a tym bardziej ekonomicznych działalności prowadzonej w danym gospodarstwie oraz wyodrębnionych grupach najlepszych, średnich, najsłabszych gospodarstw jest dość złożone.
- Miernik sprawności ekonomicznej działalności badanej w konkretnym gospodarstwie w porównaniu z miernikami w wyodrębnionych grupach gospodarstw wskazują na sytuację produkcyjno-ekonomiczną danej działalności i pozycję w relacji do innych gospodarstw.
- Podjęcie badań dla działalności produkcyjnych w gospodarstwach, które posiadają certyfikat gospodarstw ekologicznych będzie stanowić doskonałą bazę danych do porównań z wynikami produkcyjno-ekonomicznymi osiąganymi przy stosowaniu konwencjonalnych (tradycyjnych) metod produkcji.

2. Mierniki do oceny stopnia realizacji celów:

A. Mierniki produktu:

- a) Liczba zorganizowanych metod doradczych ogółem.
- b) Liczba poszczególnych metod doradczych.
- c) Liczba uczestników zrealizowanych metod doradczych.

B. Mierniki rezultatu:

- a) Podwyższenie wiedzy w zakresie zarządzania gospodarstwem rolnym.

Prowadzenie gospodarstwa rolnego polega na nieustannym podejmowaniu decyzji organizacyjnych i produkcyjnych.

Rolnicy prowadząc gospodarstwo rolne często są zainteresowani określeniem najbardziej dochodowych działalności, a pierwszą kategorią dochodową, która pozwala na ich wyodrębnienie jest nadwyżka bezpośrednia.

Pozwala ona również na ocenę ekonomicznej efektywności wytwarzania poszczególnych produktów rolniczych w zależności od wahań plonów, wydajności jednostkowych zwierząt, zmiany cen produktów i cen środków do produkcji.

b) Zwrócenie uwagi na możliwości obniżenia kosztów bezpośrednich.

Nadwyżka bezpośrednia jest również kategorią umożliwiającą prawidłową ocenę konkurencyjności poszczególnych działalności produkcji rolniczej; obejmuje uzyskaną wartość produkcji oraz poniesione, ściśle określone koszty bezpośrednie. Stanowi różnicę między wartością produkcji uzyskaną z jednego hektara lub od jednego zwierzęcia, a kosztami bezpośrednimi niezbędnymi do wytworzenia tej produkcji. Wybór nadwyżki bezpośredniej do analizy konkurencyjności pozwala wyeliminować wątpliwości z podziałem kosztów pośrednich dzielonych na poziomie działalności w oparciu o subiektywnie przyjmowane klucze podziałowe.

C. Mierniki jakości:

a) Wdrożenie przez uczestników wyników badań (porównań) w celu obniżenia wartości kosztów bezpośrednich.

Bezpośrednia współpraca z rolnikami – badania zostały prowadzone w indywidualnych gospodarstwach rolnych na różnym poziomie produkcji, tj. niskim, średnim i wysokim. Założeniem badań była ocena efektów ekonomicznych badanych działalności w gospodarstwach ukierunkowanych produkcyjnie, na tle gospodarstw produkujących na małą skalę i wykazanie korzyści wynikających ze zwiększenia skali produkcji czy z racji stosowania różnych technologii produkcji. Należy zauważyć, że wybór gospodarstw do badań prowadzonych w ramach systemu AGROKOSZTY miały charakter celowy. W Polsce jak dotychczas brak jest reprezentatywnych badań dotyczących poziomu nakładów i kosztów bezpośrednich ponoszonych na poszczególne działalności produkcji rolniczej. Koszty na poszczególne działalności odzwierciedlają koszty bezpośrednie ponoszone w całym cyklu produkcji. Jako okres obrachunkowy przyjęto 12 kolejnych miesięcy roku kalendarzowego. Jednak dla niektórych działalności produkcji roślinnej (dotyczy głównie roślin ozimych) poniesione nakłady i koszty bezpośrednie odzwierciedlają cały cykl produkcji, tzn. wszystkie nakłady i koszty związane

z produkcją występujące zarówno w roku poprzedzającym badania, jak i w roku, którego dotyczą prowadzone badania. Natomiast w kontekście rachunku wartości produkcji, rejestracji podlega tylko sprzedaż produktów uzyskanych z uprawy działalności w danym roku badań.

Różnorodność warunków produkcji sprawia, że porównanie efektów produkcyjnych, a tym bardziej ekonomicznych działalności prowadzonej w danym gospodarstwie oraz w wyodrębnionych grupach jest dość złożone. Dlatego do ich oceny zastosowano wybrane mierniki sprawności ekonomicznej. Przedmiotowe mierniki działalności badanej w konkretnym gospodarstwie w porównaniu z miernikami w wyodrębnionych grupach gospodarstw wskazują na sytuację produkcyjno-ekonomiczną danej działalności i pozycję w relacji do innych gospodarstw.

Priorytet: *Upowszechnianie wiedzy ekonomicznej w zakresie wykorzystania analizy kosztów produkcji, informacji rynkowej, analizy rynku artykułów rolno-spożywczych i środków produkcji w podejmowaniu decyzji gospodarczych.*

1. Cele przyjętego priorytetu:

- Wykształcenie u rolników nawyków samodzielnego ewidencjonowania i analizowania kosztów produkcji.
- Wzmacnianie nawyków śledzenia informacji rynkowej i umiejętności pozyskiwania tej informacji z różnych dostępnych źródeł.
- Informowanie rolników o trendach popytowo-podażowych na wybranych rynkach rolnych.

2. Mierniki do oceny stopnia realizacji celów:

A. Mierniki produktu:

- a) Liczba szkoleń.
- a) Liczba przeszkolonych w ramach niniejszego priorytetu.

B. Mierniki rezultatu:

- a) Osiągnięcie wiedzy i umiejętności przez rolników potrzebnych do samodzielnego przeprowadzenia analizy kosztów w celu ich oceny, a następnie racjonalizacji.

Upowszechnienie wiedzy w zakresie wykorzystania analizy kosztów produkcji miało na celu uświadomienie rolnikom wysokości ponoszonych kosztów produkcji na określoną działalność produkcyjną, ze szczególnym naciskiem na jednostkowe koszty produkcji, czyli koszty przeliczone na jednostkę produkcji np. 1 dt zboża, 1 kg żywca wołowego. Znajomość jednostkowych kosztów produkcji daje rolnikowi możliwość porównania kosztów produkcji i cen na produkty rolne, a co za tym idzie umożliwia obliczenie uzyskanej marży ze sprzedaży produktu, bądź poniesionej straty. Niewiedza w tym zakresie powoduje, że rolnicy działają intuicyjnie i nie potrafią obliczyć jakie skutki finansowe w przeliczeniu na jednostkę poniosą na skutek zmian cen na produkty rolnicze. Rolnicy nie potrafią zidentyfikować tzw. ceny granicznej tj. takiej, przy której koszty zrównują się z ceną. Analiza jednostkowych kosztów produkcji pozwala zorientować się w możliwościach ich obniżenia poprzez zastosowanie takich działań jak np. substytucja nakładów, czy ograniczenia nadmiernej intensywności nakładów, czy wręcz przeciwnie zastosowanie jeszcze większej intensywności nakładów lub nowych technologii produkcji.

O ile znajomość kosztów, a w następstwie analiza kosztów produkcji dotyczy sfery wewnętrznej gospodarstwa, tak wiedza w zakresie informacji rynkowej dotyczy zewnętrznej sfery gospodarstwa, na którą rolnik ma mniejszy wpływ niż na sferę wewnętrzną.

- b) Umiejętność samodzielnego pozyskiwania przez rolników, informacji rynkowej, w tym również z nowo pojawiających się źródeł informacji.

O ile znajomość kosztów, a w następstwie analiza kosztów produkcji dotyczy sfery wewnętrznej gospodarstwa, tak wiedza w zakresie informacji rynkowej dotyczy zewnętrznej sfery gospodarstwa, na którą rolnik ma mniejszy wpływ niż na sferę wewnętrzną. Dostęp do wiarygodnej informacji rynkowej np. w zakresie cen na produkty rolne (np. zbóż, rzepaku, owoców i warzyw, żywca, mleka), czy cen na środki do produkcji pozwala minimalizować ryzyko prowadzenia działalności rolniczej.

- c) Swoboda poruszania się w obszarze różnych rynków rolnych, a wynikająca ze znajomości obowiązujących reguł i specyfiki.

Upowszechnienie rolnikom informacji na temat specyfiki funkcjonowania poszczególnych rynków rolnych i reguł na nich obowiązujących, przepisów prawa wspólnotowego i krajowego, w tym barier celnych pomaga rolnikom w podejmowaniu trafnych decyzji gospodarczych. Prezentowanie aktualnej informacji na temat tendencji na wybranych rynkach rolnych. Ułatwia rolnikom podjęcie co, ile i jak produkować.

C. Mierniki jakości:

- a) Utwierdzenie rolników w wierze we własne możliwości wpływania na efektywność gospodarowania zarówno w wewnętrznej jak i zewnętrznej sferze funkcjonowania gospodarstwa.

Priorytet: *Upowszechnianie rachunkowości rolnej w systemie Polski FADN w gospodarstwach rolnych.*

1. Cele przyjętego priorytetu:

- Pozyskanie gospodarstw rolnych do prowadzenia rachunkowości rolnej w liczbie i strukturze wynikającej z założeń systemu Polski FADN nakreślonych przez Instytut Ekonomiki rolnictwa i Gospodarki Żywnościowej – Państwowy Instytut Badawczy w Warszawie.
- Zebranie przez doradców danych z gospodarstw rolnych, opracowanie komputerowe danych z roku poprzedniego i przekazanie ich do Instytutu Ekonomiki Rolnictwa i Gospodarki Żywnościowej – Państwowego Instytutu Badawczego w Warszawie.
- Wygenerowanie raportów indywidualnych, dynamicznych i ich przeanalizowanie wspólnie z rolnikami.

2. Mierniki do oceny stopnia realizacji celów:

A. Mierniki produktu :

- a) Liczba gospodarstw uczestniczących w systemie rachunkowości rolnej Polski FADN w 2010 roku, w relacji do województwa, makroregionu i Polski (2010 rok:1770/3970/11.000; rok 2009: 2000/4367/12.100).

- b) Liczba przeprowadzonych szkoleń dla uczestników systemu, tj. doradców i rolników (2010r: doradcy 26 szkoleń, 488 osób, rolnicy 32 szkolenia, 437 osób; 2009r.: doradcy 38 szkoleń, 650 osób, rolnicy 13 szkoleń, 248 osób).
- c) Liczba gospodarstw uczestniczących we wdrażaniu systemu rachunkowości rolnej od początku jej wdrażania z uwzględnieniem rotacji gospodarstw (2010r. – 3050; rok 2009-3000).

Miernik ten wskazuje ile gospodarstw rolnych uczestniczyło w systemie rachunkowości rolnej od początku jej wdrażania. Liczba ta wynika z naturalnej rotacji gospodarstw, która waha się od 5 – 10% w ciągu roku

Bezpośrednia współpraca z rolnikami w zakresie doboru gospodarstw i zbierania danych rachunkowych z gospodarstw rolnych – 1780.

Przeanalizowanie indywidualnie z rolnikami wygenerowanych raportów indywidualnych będących podsumowaniem całorocznego zbierania danych rachunkowych – 1769.

Opracowanie i opublikowanie na stronie internetowej WODR w Poznaniu i IERiGŻ-PIB artykułów dotyczących rachunkowości Polski FADN – 2.

B. Mierniki rezultatu:

- a) Liczba wygenerowanych i dostarczonych oraz omówionych raportów indywidualnych gospodarstw rolnych w 2010 roku.

Miernik ten praktycznie wskazuje na liczbę gospodarstw (1769), która uczestniczyła w systemie Polski FADN w ciągu poprzedniego roku. W bieżącym roku rozliczane są gospodarstwa z roku poprzedniego. Wygenerowany Raport Indywidualny jest podstawowym produktem Polskiego FADN, który otrzymuje rolnik wraz z jego omówieniem wspólnie z doradcą.

- b) Liczba wygenerowanych raportów dynamicznych dla gospodarstw rolnych uczestniczących w systemie Polski FADN.

Miernik ten podaje liczbę raportów (1769) dynamicznych wygenerowanych przez system Polski FADN. W 2010 roku jest taka możliwość dla gospodarstw, które zostały zamknięte z danymi z 2009 roku.

C. Mierniki jakości:

- a) Odsetek plików z danymi z gospodarstw rolnych w stosunku do planu wynikającego z założeń przyjętych dla województwa wielkopolskiego przez IERiGŻ-PIB w Warszawie.

Miernik ten wskazuje w jakim stopniu zostało zrealizowane zadanie polegające na dostarczeniu plików z danymi w stosunku do założonego planu. Wartość tego miernika może być poniżej 100%.

- b) Odsetek wygenerowanych raportów indywidualnych w stosunku do założonego planu wynikającego z założeń przyjętych dla województwa wielkopolskiego przez IERiGŻ-PIB w Warszawie

Miernik ten wskazuje czy wszystkie gospodarstwa uczestniczące w systemie Polski FADN otrzymały Raporty Indywidualne. Zadanie uważa się za zrealizowane jeśli wartości tego miernika ma wartość 100%.

- c) Odsetek pozyskanych gospodarstw rolnych w stosunku do planu wynikającego z założeń przyjętych dla województwa wielkopolskiego przez IERiGŻ-PIB w Warszawie.

Miernik ten wskazuje na to czy WODR wywiązał się z pozyskania gospodarstw w wymaganej liczbie podanej przez IERiGŻ-PIB w Warszawie. Wartość tego miernika powinna być jak największa.

- d) Odsetek wygenerowanych raportów dynamicznych w stosunku do założonego planu wynikającego z założeń przyjętych dla województwa wielkopolskiego przez IERiGŻ-PIB w Warszawie (taka możliwość pojawiła się dopiero pod koniec 2010).

Raport dynamiczny jest nowym produktem Polskiego FADN możliwym do wygenerowania na poziomie Bazy Biuro WODR w Poznaniu. Wartość miernika powinna być jak największa.

B. Dział Ekologii i Ochrony Środowiska

Priorytet: *Ochrona środowiska.*

1. Cele przyjętego priorytetu:

- Podniesienie świadomości ekologicznej rolników oraz informowanie o możliwościach pozyskiwania energii ze źródeł odnawialnych.
- Przekazanie wiedzy niezbędnej rolnikom do spełnienia określonych standardów przez gospodarstwo w zakresie wymogów wzajemnej zgodności.
- Przekazanie wiedzy nt. możliwości przystąpienia do realizacji programu rolnośrodowiskowego, a co za tym idzie o możliwościach wpływu na:
 - wzrost bioróżnorodności,
 - zmniejszenie spływów azotu do wód gruntowych,
 - przywrócenie ekstensyfikacji produkcji na trwałych użytkach zielonych.

2. Mierniki do oceny stopnia realizacji celów:

A. Mierniki produktu :

- a) Liczba zrealizowanych szkoleń w ramach poszczególnych zagadnień tematycznych priorytetu.
- b) Liczba uczestników szkoleń w ramach poszczególnych zagadnień tematycznych priorytetu.
- c) Liczba zorganizowanych konkursów.

B. Mierniki rezultatu:

- a) Liczba osób, która przystąpiła do programu rolnośrodowiskowego w ramach sporządzonych planów przez pracowników WODR w Poznaniu (1779 gospodarstw w 2010r., 951 w roku 2009).
- b) Liczba hektarów trwałych użytków zielonych objęta ekstensywną produkcją w ramach pakietu 3.1. (7044 ha w 2010 r., 3348 ha w 2009 r.)
- c) Liczba zwierząt/gospodarstw objęta pakietem zachowanie zagrożonych ras zwierząt gospodarskich – wzrost bioróżnorodności (w 2010 r. -486 szt., w 2009 r. 405 szt.).

W mierniku rezultatu uwzględnione zostały tylko plany opracowane przez pracowników Wielkopolskiego Ośrodka Doradztwa Rolniczego w Poznaniu

w 2010r. na podstawie danych ze sprawozdawczości wewnętrznej WODR w Poznaniu.

Mierniki powierzchni trwałych użytków zielonych i liczby zwierząt objętych pakietem zachowanie zagrożonych ras zwierząt gospodarskich odnoszą się tylko do ww. planów rolnośrodowiskowych.

C. Mierniki jakości:

- a) Dynamika zmian liczby osób przystępujących do programu rolnośrodowiskowego (2010r. - 187,07%).
- b) Dynamika zmian powierzchni trwałych użytków zielonych objętych ekstensywną produkcją w ramach pakietu 3.1 w porównaniu do lat ubiegłych (w 2010r. - 210,39%).
- c) Dynamika zmiany procentowej liczby zwierząt ras objętych pakietem zachowanie zagrożonych ras zwierząt gospodarskich (120% w 2010r.).

W 2010r. opracowano o 87 % więcej planów działalności rolnośrodowiskowej niż w 2009r. Wynikiem czego jest także wzrost o 110,39 % powierzchni trwałych użytków zielonych objętych pakietem ekstensywne trwałe użytki zielone, a także o 20 % wzrost liczby zwierząt objętych pakietem zachowanie zagrożonych zasobów genetycznych zwierząt w rolnictwie, w stosunku do 2009r.

Priorytet: *Rolnictwo ekologiczne-wybrane zagadnienia.*

1. Cele przyjętego priorytetu:

- Celem priorytetu jest propagowanie ekologicznego systemu produkcji rolnej w regionie Wielkopolski poprzez zwiększenie liczby gospodarstw ekologicznych.
- Informowanie o ekologicznej metodzie produkcji i podniesienie świadomości ekologicznej rolników i mieszkańców obszarów wiejskich.
- Przekazanie wiedzy na temat możliwości przystąpienia do realizacji programu rolnośrodowiskowego w pakiecie rolnictwo ekologiczne.

2. Mierniki do oceny stopnia realizacji celów:

A. Mierniki produktu:

- a) Liczba przeprowadzonych szkoleń z zakresu rolnictwa ekologicznego dla rolników i mieszkańców terenów wiejskich.
- b) Liczba uczestników ww. szkoleń.

B. Mierniki rezultatu:

- a) Liczba gospodarstw ekologicznych w Wielkopolsce (588 gosp. w 2009r., 516 w roku 2008).
- b) Liczba złożonych wniosków rolnośrodowiskowych w pakiecie „rolnictwo ekologiczne” (277 szt. w 2010r.).

C. Mierniki jakości:

- a) Dynamika ilości gospodarstw ekologicznych w Wielkopolsce (13,95% w 2009r., 24,33% w 2008r.).
- b) Dynamika zmian liczby osób przystępujących do programu rolnośrodowiskowego w pakiecie „rolnictwo ekologiczne”.

W 2010 roku do Programu Rolnośrodowiskowego w pakiecie „rolnictwo ekologiczne” przystąpiło w Wielkopolsce 277 beneficjentów (dane z Agencji Restrukturyzacji i Modernizacji Rolnictwa). Nie ma danych dotyczących liczby beneficjentów w ww. pakiecie w 2009 roku. W związku z powyższym nie można określić dynamiki zmian. Biorąc jednak pod uwagę tendencję wzrostową liczby gospodarstw ekologicznych w Wielkopolsce (415 w 2007 roku, 516 w 2008 roku i 588 w 2009 roku) można przypuszczać, że liczba beneficjentów Programu Rolnośrodowiskowego w pakiecie „rolnictwo ekologiczne” w 2010 roku jest wyższa niż w roku 2009.

C. Dział Rozwoju Obszarów Wiejskich, Przedsiębiorczości i Agroturystyki.

Priorytet: Wspieranie rozwoju turystyki wiejskiej i agroturystyki.

1. Cele przyjętego priorytetu:

- Wspieranie rozwoju istniejących gospodarstw agroturystycznych i obiektów turystyki wiejskiej.
- Wspieranie powstawania nowych gospodarstw agroturystycznych i obiektów turystyki wiejskiej.
- Propagowanie stylu wypoczynku w ramach turystyki zrównoważonej.

2. Mierniki do oceny stopnia realizacji celów:

A. Mierniki produktu :

- a) Liczba zrealizowanych szkoleń specjalistycznych w 2010 roku w Wielkopolsce.
- b) Liczba zrealizowanych szkoleń informacyjnych w 2010 roku w Wielkopolsce.
- c) Liczba zrealizowanych metod doradczych łącznie w 2010 roku w Wielkopolsce.
- d) Liczba uczestników zrealizowanych metod doradczych łącznie.

B. Mierniki rezultatu:

- a) Liczba nowoutworzonych gospodarstw agroturystycznych w 2010 roku w Wielkopolsce (w 2010r. 26 gosp.).

Mierniki rezultatu dla priorytetu „Wspieranie rozwoju turystyki wiejskiej i agroturystyki” określone zostały w odniesieniu do liczby gospodarstw agroturystycznych prowadzących działalność usługową w danym roku w województwie wielkopolskim. Dane liczbowe określono na podstawie badań własnych WODR w Poznaniu (coroczna ankieta internetowa prowadzona wśród doradców terenowych, monitorujących rozwój agroturystyki w poszczególnych gminach).

Liczba nowoutworzonych gospodarstw agroturystycznych w danym roku to miernik rezultatu, który określa stan agroturystyki w Wielkopolsce

w powiązaniu ze skutecznością prowadzonej pracy doradczej przez WODR w zakresie priorytetu.

- b) Liczba gospodarstw agroturystycznych prowadzących działalność w 2010 roku w Wielkopolsce (2010r.-578, w 2009 r.-562 gosp.).

C. Mierniki jakości:

- a) Wzrost liczby gospodarstw agroturystycznych w 2010 roku w Wielkopolsce wyrażony w % w stosunku liczby gospodarstw agroturystycznych w 2009 (2,85%).

Miernik ten w porównaniu do roku 2009 wynosi 2,85 %, co wskazuje na ciągły rozwój ilościowy agroturystyki w Wielkopolsce może również świadczyć o pewnej przyszłej tendencji prowadzącej do nasycenia podmiotowego rynku usług agroturystycznych.

- b) Liczba gospodarstw agroturystycznych inwestujących poprzez celowe kredyty inwestycyjne, fundusze unijne w 2010 roku w Wielkopolsce wyrażony w % w stosunku do ogólnej liczby gospodarstw agroturystycznych (7,44%).

Liczba (procent) gospodarstw agroturystycznych inwestujących w działalność agroturystyczną poprzez celowe kredyty inwestycyjne i fundusze unijne w danym roku w Wielkopolsce w stosunku do ogólnej liczby gospodarstw agroturystycznych to miernik jakości przede wszystkim określający potencjał rozwojowy wielkopolskiej agroturystyki.

W obliczeniach uwzględniono wyłącznie zewnętrzne źródła finansowania inwestycji czyli kredyty inwestycyjne i fundusze unijne a pominięto inwestycje realizowane ze zgromadzonych środków własnych ze względu na trudność pomiaru tego źródła finansowania. Miernik ten wiąże celowość pracy szkoleniowej i doradczej w zakresie możliwości finansowania agroturystyki w odniesieniu do rzeczywistego wykorzystania zewnętrznych środków inwestycyjnych.

W 2010 roku miernik ten osiągnął poziom 7,44 % i należy go uznać za wysoki. Potwierdza to perspektywiczne i rozwojowe postrzeganie przyszłości przez kwaterodawców wielkopolskich.

Priorytet: *Zachowanie dziedzictwa kulturowego Wielkopolski ze szczególnym uwzględnieniem dziedzictwa kulinarnego.*

1. Cele przyjętego priorytetu:

- Poznanie i zachowanie wielkopolskiego dziedzictwa kulinarnego (regionalne i tradycyjne produkty i potrawy wytwarzane tradycyjnymi metodami, przy użyciu lokalnych surowców, posiadające tradycyjny skład oraz tradycyjną nazwę.
- Rozwój lokalnej przedsiębiorczości i samo zatrudnienia.
- Wzrost atrakcyjności wsi dla mieszkańców obszarów wiejskich i turystów.

2. Mierniki do oceny stopnia realizacji celów:

A. Mierniki produktu:

- a) Liczba zrealizowanych szkoleń specjalistycznych w 2010 roku w Wielkopolsce.
- b) Liczba zrealizowanych szkoleń informacyjnych w 2010 roku w Wielkopolsce.
- c) Liczba zrealizowanych metod doradczych łącznie w 2010 roku w Wielkopolsce.
- d) Liczba uczestników zrealizowanych metod doradczych łącznie.

B. Mierniki rezultatu:

- a) Liczba zakwalifikowanych regionalnych i tradycyjnych produktów do regionalnego finału konkursu „Nasze Kulinarne Dziedzictwo”, „Smaki Regionów” w 2010 roku (dane liczbowe określone na podstawie zgłoszeń do konkursu)- 530 produktów w 2010 r. ; 462 w roku 2009.
- b) Ilość zakwalifikowanych regionalnych i tradycyjnych potraw do regionalnego finału konkursu „Nasze Kulinarne Dziedzictwo”, „Smaki Regionów” w 2010 roku (dane liczbowe określone na podstawie zgłoszeń do konkursu) – 26 potraw w 2010r., 10 potraw w 2009r.

C. Mierniki jakości:

- a) Wzrost liczbowy zidentyfikowanych nowych produktów regionalnych i tradycyjnych (konkurs „Nasze Kulinarne Dziedzictwo”)- 68 szt. w 2010r.

- b) Wzrost liczbowy zidentyfikowanych nowych potraw regionalnych i tradycyjnych (konkurs „Smaki Regionów”)- 16 szt. w 2010r.

Priorytet: *Wspieranie rozwoju przedsiębiorczości na obszarach wiejskich.*

1. Cele przyjętego priorytetu:

- Popularyzacja indywidualnej przedsiębiorczości wśród mieszkańców obszarów wiejskich.
- Wskazanie mieszkańcom obszarów wiejskich możliwości dofinansowania działalności gospodarczej z funduszy Unii Europejskiej.
- Zapoznanie mieszkańców wsi z pozytywnymi wzorcami pozarolniczej działalności gospodarczej na obszarach wiejskich.

2. Mierniki do oceny stopnia realizacji celów:

A. Mierniki produktu:

- a) Liczba zrealizowanych metod doradczych.
- b) Liczba uczestników w zrealizowanych metodach doradczych.

B. Mierniki rezultatu:

- a) Liczba złożonych wniosków w ramach działań PROW 2007-2013:
 - Różnicowanie działalności nierolniczej-w 2010r. 1651 szt., w 2009r. 434).
 - Tworzenie i rozwój mikroprzedsiębiorstw-2010r. 1912 szt., w 2009r. 856).
- b) Wnioskowana kwota pomocy w ramach działań PROW 2007-2013:
 - Różnicowanie działalności nierolniczej (w 2010r. 158.755.466 PLN, w 2009r. 38.866.804PLN).
 - Tworzenie i rozwój mikroprzedsiębiorstw (w 2010r. 406.436.557PLN, w 2009r. 157.983.563PLN).

C. Mierniki jakości:

- a) Wzrost liczby złożonych wniosków w ramach działań PROW 2007-2013:
 - Różnicowanie działalności nierolniczej-w 2010r. 1217 wniosków.
 - Tworzenie i rozwój mikroprzedsiębiorstw-2010r. 1056 wniosków.
- b) Wzrost wnioskowanej kwoty pomocy w ramach działań PROW 2007-2013:
 - Różnicowanie działalności nierolniczej-w 2010r. 119.882.662 PLN.
 - Tworzenie i rozwój mikroprzedsiębiorstw-2010r. 248.452.994 PLN.

Priorytet: *Propagowanie postaw prozdrowotnych i zdrowego stylu życia wśród mieszkańców obszarów wiejskich.*

1. Cele przyjętego priorytetu:

- Ustawiczne podnoszenie ich wiedzy i świadomości w kierunku zdrowego stylu życia.
- Racjonalne i zdrowe odżywianie rodzin wiejskich.
- Nakłanianie do systematycznego podejmowania profilaktyki zdrowotnej i ciągłego monitorowania stanu zdrowia.

2. Mierniki do oceny stopnia realizacji celów:

A. Mierniki produktu:

- a) Liczba zrealizowanych metod doradczych.
- b) Liczba uczestników w zrealizowanych metodach doradczych.

B. Mierniki rezultatu:

- a) Liczba osób zachęcona do badań profilaktycznych (144 osoby).
- b) Liczba osób, która zamierza wykorzystać zdobytą wiedzę do przekazania innym zainteresowanym osobom (144 osoby).
- c) Liczba osób, która zamierza wprowadzić do rodzinnej praktyki elementy zdrowego stylu życia (61 osób).

Miernik rezultatu został przyjęty na podstawie przeprowadzonych szkoleń specjalistycznych, podczas których przeprowadzono dyskusje i wyciągnięto wnioski, pozwalające stwierdzić, że wszystkie przeszkolone osoby zostały zachęczone do badań profilaktycznych, ponadto zostało przekazane zobowiązanie, że każdy uczestnik wykorzysta usłyszaną wiedzę i podzieli się nią z własną rodziną, znajomymi oraz na spotkaniach wiejskich i Kołach Gospodyń Wiejskich. Natomiast zgodnie ze wskazaniem i zasadami zachęcającymi do wdrażania zdrowego stylu życia przyjęto, że wszystkie osoby przeszkolone rozpoczną wprowadzać do rodzinnej praktyki z otrzymanych materiałów szkoleniowych i zapamiętanej wiedzy na szkoleniach specjalistycznych .

C. Mierniki jakości:

- a) Liczba osób, która faktycznie skorzystała z badań profilaktycznych po szkoleniu specjalistycznym zostanie określona przy wykorzystaniu ankiet sprawdzających.
- b) Liczba osób, która wprowadziła do rodzinnej praktyki elementy zdrowego stylu życia zostanie określona przy wykorzystaniu ankiet sprawdzających.

Priorytet: *Wspieranie rozwoju obszarów wiejskich.*

1. Cele przyjętego priorytetu:

- Zapoznanie rolników i mieszkańców obszarów wiejskich z warunkami pozyskania środków z PROW 2007-2013.
- Przekazanie informacji o możliwości pozyskania środków.
- Pobudzenie aktywności lokalnej społeczności.

2. Mierniki do oceny stopnia realizacji celów:

A. Mierniki produktu:

- a) Liczba zrealizowanych metod doradczych.
- b) Liczba uczestników w zrealizowanych metodach doradczych.

B. Mierniki rezultatu:

- a) Liczba wniosków o dofinansowanie do różnych działań PROW 2007-2013 w 2010 roku:
 - Ułatwianie startu młodym rolnikom (1709 wniosków, w 2009 135 szt.).
 - Renty strukturalne (1327 wniosków).
 - Zalesianie gruntów rolnych (128 wniosków).
 - Odnowa i rozwój wsi (624 wnioski).
 - Wdrażanie lokalnych strategii rozwoju (1148 wniosków).
 - Korzystanie z usług doradczych przez rolników i posiadaczy lasów (653 wnioski).

- b) Wnioskowana kwoty pomocy dla Wielkopolski dzięki złożonym wnioskom w 2010 roku:
- Ułatwianie startu młodym rolnikom (128.175.000,00 PLN, w 2009 6.750.000,00 PLN).
 - Renty strukturalne (1.576.690,00 PLN).
 - Odnowa i rozwój wsi (222.912.078,68 PLN).
 - Wdrażanie lokalnych strategii rozwoju (112.707.146,10 PLN).
 - Korzystanie z usług doradczych przez rolników i posiadaczy lasów (2.912.790,00 PLN, w 2009r. 3.625.200,00 PLN).

C. Mierniki jakości:

- a) Tendencja wzrostowa lub spadkowa składania liczby wniosków o dofinansowanie do różnych działań PROW 2007-2013 w 2010r. w porównaniu do roku 2009:
- Ułatwianie startu młodym rolnikom (wzrost o 1574 wniosków).
 - Renty strukturalne (wzrost o 1327 wniosków).
 - Odnowa i rozwój wsi (spadek o 18 wniosków).
 - Wdrażanie lokalnych strategii rozwoju (wzrost o 907 wniosków).
 - Korzystanie z usług doradczych przez rolników i posiadaczy lasów (spadek o 73 wnioski).
- b) Tendencja wzrostowa lub spadkowa uzyskanej pomocy dla Wielkopolski dzięki różnym działaniom PROW 2007-2013 w 2010r. w porównaniu do roku 2009:
- Ułatwianie startu młodym rolnikom (wzrost 1.275.000,00 PLN).
 - Renty strukturalne (wzrost o 1.576.690,00 PLN).
 - Odnowa i rozwój wsi (wzrost o 222.912.078,68 PLN).
 - Wdrażanie lokalnych strategii rozwoju (wzrost o 112.707.146,10 PLN).
 - Korzystanie z usług doradczych przez rolników i posiadaczy lasów (spadek o 711.410,00 PLN).

Priorytet: *Wspieranie zespołowych form gospodarowania w województwie wielkopolskim.*

1. Cele przyjętego priorytetu:

- Przedstawienie rolnikom korzyści wspólnego działania na rynku produktów rolnych i zaopatrzenia w środki do produkcji rolnej.
- Wspieranie zespołowego występowania producentów na rynku przy wykorzystaniu aktualnych krajowych uregulowań prawnych.
- Wskazywanie na możliwość integracji poziomej (tworzenie podmiotów gospodarczych przez grupy) i pionowej (integracja grup z firmami przetwórczymi) w celu korzystania przez producentów z wartości dodanej.

2. Mierniki do oceny stopnia realizacji celów:

A. Mierniki produktu:

- a) Liczba zrealizowanych metod doradczych.
- b) Liczba uczestników w zrealizowanych metodach doradczych.

B. Mierniki rezultatu:

- a) Liczba utworzonych grup producentów (w 2010r.-36 grup, 2009r.-30). W 2010 r. roku w Wielkopolsce utworzono 36 grup producentów rolnych. WODR w Poznaniu bezpośrednio uczestniczył w utworzeniu 9 grup.

Liczba kategorii produktów utworzonych grup producentów, objętych wspólną sprzedażą. W 2010 r. roku w Wielkopolsce powstało 36 grup producentów rolnych w 8 kategoriach produktów, a mianowicie:

- 1. świnie żywe, prosięta, warchlaki, mięso wieprzowe: świeże, chłodzone, mrożone – 15 grup,
- 2. drób żywy, mięso lub jadalne podroby drobiowe: świeże, chłodzone, mrożone – 2 grupy,
- 3. nasiona roślin oleistych – 5 grup,
- 4. mleko krowie – 2 grupy,
- 5. ziarno zbóż i nasiona roślin oleistych – 7 grup,
- 6. materiał siewny lub sadzeniakowy – 1 grupa,
- 7. buraki cukrowe – 2 grupy,
- 8. ziarno zbóż – 2 grupy.

C. Mierniki jakości:

- a) Wzrost ilości utworzonych grup w analizowanym roku (wyrażony w % wzrostu w stosunku do grup istniejących w roku poprzednim). W 2009r. w rejestrze grup producentów rolnych Marszałka Województwa Wielkopolskiego było zarejestrowanych 88 grup producentów rolnych. W 2010 r. 2 grupy zostały skreślone z rejestru, a zarejestrowano ich 36. Wzrost liczby grup w 2010 roku w stosunku do ubiegłego wyniósł 40,91%. W 2009 r. przy udziale Ośrodka utworzono Spółdzielnię GRUPY WIELKOPOLSKIE. W wyniku szkoleń w 2010 r. nt. zasad integracji poziomej istniejących grup, do tej spółdzielni przystąpiło 6 nowych grup.

Priorytet: *Wspieranie rozwoju i właściwego funkcjonowania wiejskiego gospodarstwa domowego.*

1. Cele przyjętego priorytetu:

- Umożliwienie zdobycia nowej wiedzy z zakresu funkcjonowania wiejskiego gospodarstwa domowego obejmującej głównie tematykę racjonalnego żywienia rodziny, roli warzyw i owoców w żywieniu oraz nowoczesnej zagrody wiejskiej.
- Podnoszenie świadomości dotyczącej zdrowia rodziny wiejskiej poprzez uświadomienie zależności między sposobem odżywiania a stanem zdrowia
- Nawiązanie współpracy z kołami gospodyń wiejskich, które w swojej działalności będą upowszechniały zagadnienia racjonalnego żywienia i prowadzenia nowoczesnej zagrody wśród mieszkańców obszarów wiejskich. To kobiety są potencjalnie ogromną siłą napędową wielu pozytywnych zmian w swoich rodzinach i na wsi.

2. Mierniki do oceny stopnia realizacji celów:

A. Mierniki produktu:

- a) Liczba zrealizowanych metod doradczych.
- b) Liczba uczestników w zrealizowanych metodach doradczych.

B. Mierniki rezultatu:

- a) Liczba kół gospodyń wiejskich, z którymi nawiązano stałą współpracę doradczą (w 2010r. – 14 kół).
- b) Liczba gospodarstw domowych korzystających stale z doradztwa w zakresie wiejskich gospodarstw domowych-WGD, (w 2010r.–14 gospodarstw).

C. Mierniki jakości:

- a) Wzrost liczby kół gospodyń wiejskich, z którymi nawiązano stałą współpracę doradczą.
- b) Wzrost liczby gospodarstw domowych korzystających stale z doradztwa w zakresie wiejskich gospodarstw domowych (WGD).

D. Dział Systemów Produkcji Rolnej, Standardów Jakościowych i Doświadczalnictwa

Priorytet: *Racjonalizacja ochrony chemicznej roślin uprawnych.*

1. Cele przyjętego priorytetu:

- Promowanie najlepszych odmian roślin uprawnych, a szczególnie nowo zarejestrowanych, spełniających wymogi rynku, zalecanych do uprawy przez Zespół Porejestrowego Doświadczalnictwa Odmianowego.
- Działania na rzecz wdrażania najnowszych technik i technologii związanych ze stosowaniem środków ochrony roślin.
- Wprowadzanie do praktyki rolniczej najnowszych osiągnięć nauki w zakresie ochrony przed agrofagami, w tym stosowanie systemów decyzyjnych w oparciu o sygnalizację wystąpienia zagrożenia, wykorzystanie internetu do precyzyjnego stosowania środków ochrony roślin.
- Dążenie do wysokich, stabilnych oraz dobrych jakościowo plonów przy możliwie niskich nakładach i poszanowaniu środowiska naturalnego.

2. Mierniki do oceny stopnia realizacji celów:

A. Mierniki produktu:

- a) Liczba zrealizowanych metod doradczych.
- b) Liczba uczestników w zrealizowanych metodach doradczych.

B. Mierniki rezultatu:

- a) Wzrost plonowania roślin uprawnych w gospodarstwach stosujących racjonalną, chemiczną ochronę roślin (10-22% zboża, tj. 5-12 dt/ha).
- b) Wzrost zainteresowania uprawą roślin przemysłowych- rzepaku, szparagów, odmian przewódzkowych zbóż (wzrost około 15-18%).
- c) Wzrost zainteresowania rolników uprawą roślin strączkowych i ich racjonalną ochroną (wzrost zasiewów o około 9% w stosunku do roku 2009).

C. Mierniki jakości:

- a) Wzrost zakupu kwalifikowanych nasion roślin uprawnych o 5 % w stosunku do roku 2009.

- b) Poprawa jakości zbieranych ziemiopłodów (580 ton w 2010r.).

Priorytet: *Poprawa efektywności produkcji zbóż w aspekcie obniżenia kosztów i zwiększenia jakości.*

1. Cele przyjętego priorytetu:

- Propagowanie rejonizacji zalecanych odmian zbóż oraz optymalizacja doboru odmian zbóż.
- Zwiększenie ilości stosowanego przez rolników kwalifikowanego materiału siewnego.
- Działania na rzecz poprawy jakości rynkowej uprawianych zbóż.

2. Mierniki do oceny stopnia realizacji celów:

A. Mierniki produktu:

- a) Liczba zrealizowanych metod doradczych.
- b) Liczba uczestników w zrealizowanych metodach doradczych.

B. Mierniki rezultatu:

- a) Uzyskane plony zbóż.
- b) Wskaźnik procentowy wymiany kwalifikowanego materiału siewnego zbóż.

C. Mierniki jakości:

- a) Wzrost plonu zbóż w gospodarstwach rolnych (3,62 t/ha).
- b) Wzrost wskaźnika procentowego wymiany kwalifikowanego materiału siewnego zbóż (6-7%).

Priorytet: *Podnoszenie efektywności produkcji ziemniaków w aspekcie obniżenia kosztów i zwiększenia jakości.*

1. Cele przyjętego priorytetu:

- Promowanie najlepszych odmian, a szczególnie nowo zarejestrowanych, spełniających wymogi rynki, zarówno ziemniaka jadalnego jak i skrobiowego.
- Działania na rzecz wdrażania najnowszych technik i technologii produkcji ziemniaków.
- Wprowadzanie do praktyki rolniczej najnowszych osiągnięć nauki w zakresie ochrony przed agrofagami, w tym stosowanie systemów decyzyjnych w oparciu

o polowe stacje meteorologiczne.

- Działania na rzecz poprawy jakości ziemniaka rynkowego – przygotowanie ziemniaków do sprzedaży.

2. Mierniki do oceny stopnia realizacji celów:

A. Mierniki produktu:

- a) Liczba zrealizowanych metod doradczych.
- b) Liczba uczestników w zrealizowanych metodach doradczych.

B. Mierniki rezultatu:

- a) Plonowanie ziemniaków-212 dt/ha w 2010r.
- b) Średnia wielkości areału uprawy ziemniaków- 1,1 ha.
- c) Rozbudowa systemu wspomagania decyzji w ochronie ziemniaka przed zarazą-10 polowych stacji meteorologicznych, w 2009r.–6 przedmiotowych stacji.

Na wysokość uzyskiwanych plonów mają wpływ: postęp biologiczny (wprowadzenie do uprawy nowych odmian) postęp techniczny (upowszechnianie coraz doskonalszych i bardziej wydajnych maszyn oraz sprzętu)–postęp technologiczny (optymalizacja programów odżywiania, pielęgnacji, nawadniania i ochrony roślin)-warunki pogodowe. Wymiana materiału sadzeniakowego, czy też wprowadzenie do uprawy nowych odmian ziemniaka sięgnęły w ostatnich dwóch dekadach poziomu krytycznego. Produkcja sadzeniaków pozwala na ich wymianę na zaledwie 10% plantacji produkcyjnych. W gospodarstwach towarowych wymiany sadzeniaków dokonuje się raz na 2-3 lata, stanowi to 98 % produkowanych sadzeniaków. Działania doradcze w Wielkopolsce: informacyjne o korzyściach stosowania sadzeniaków kwalifikowanych i promujące nowe odmiany mają swój wkład w zmniejszeniu dysonansu pomiędzy odmianami zarejestrowanymi, a uprawianymi (o 6 nowych odmian w 2010 r.). Postępująca w Wielkopolsce koncentracja produkcji ziemniaków(wzrost średniej uprawy z 0,9 ha w 2009r. do 1,1 ha w 2010r, a ziemniaków skrobiowych odpowiednio z 5,5 ha do 6,0 ha) ma istotny wpływ na upowszechnianie postępu technicznego i technologicznego.

Pozwala wprowadzać do produkcji nowy, wydajny sprzęt, nowe programy agrotechniczne. W konsekwencji sprzyja uzyskaniu wysokich plonów z dużym udziałem frakcji handlowej, osiągnięciu wysokich parametrów cech użytkowych i rentowności uprawy ziemniaków. Gospodarstwa zaliczane do systemu intensywnego gospodarowania (obecne również w Wielkopolsce) charakteryzują się wysokim stopniem chemizacji. Optymalizacja ochrony ziemniaka, to ważny czynnik naszej działalności doradczej. Od 3 lat wdramy i rozbudowujemy w Wielkopolsce internetowy system decyzyjny w ochronie ziemniaka przed zarazą ziemniaczaną w oparciu o polowe stacje meteorologiczne i program NegFry. W 2010 r. sieć stacji polowych powiększyła się o 4, w sumie mamy ich 10. Nasze działania doradcze kierowane są nie tylko do gospodarstw wysoko towarowych w produkcji ziemniaka, gdzie uzyskuje się plony często dochodzące do 50 t, ale również dla tych o mniejszej skali produkcji. Plony ziemniaków w Wielkopolsce w 2010 r. kształtowały się średnio na poziomie 212 dt z ha, dla porównania w 2009 r. osiągnęły 215 dt z ha.

C. Mierniki jakości:

- a) Procentowy wzrost wymiany kwalifikowanych sadzeniaków (w 2010r.– 6,6%, w 2009r.–6,4%).
- b) Procentowy wzrost udziału ziemniaków przetworzonych w spożyciu ogólnym (14% w 2010r.)
- c) Wzrost konfekcjonowanych ziemniaków na rynku (5%).

Rosnące wymagania rynku wymuszają poprawę jakości ziemniaka zarówno jadalnego jak i skrobiowego. Obecnie warunki dyktuje odbiorca ziemniaków. Dzisiaj producent ziemniaków musi uwzględniać, dla kogo produkuje, a więc jakie jest ich przeznaczenie i na jakich warunkach prowadzić produkcję. Na jakość a także i wielkość plonów istotny wpływ ma odmiana. Każda odmiana wymaga jednak właściwej agrotechniki. Warunki pogodowe także nie pozostają bez znaczenia – korzystne zwiększą plon i jakość bulw. Produkcja nasienna ziemniaka w Wielkopolsce (podobnie jak w Polsce) ustabilizowała się na stosunkowo niskim poziomie.

W roku 2010 udział plantacji kwalifikowanych w ogólnej powierzchni uprawy ziemniaków wzrósł do 1,00%, co daje, że udział sadzeniaków kwalifikowanych w zużyciu sadzeniaków ogółem wzrósł z 6,4 % w 2009 do 6,6% w 2010r. Spożycie ziemniaków nieprzetworzonych w 2010 roku wynosi 116 kg/mieszkańca i zmniejszyło się o 3 % w porównaniu z rokiem poprzednim, natomiast konsumpcja przetworów ziemniaczanych wzrosła o 3% do 16 kg/mieszkańca. Udział ziemniaków przetworzonych w spożyciu ogółem wynosił: w roku 2010–14%, a w 2009–13%. Przetwory ziemniaczane będą odgrywały coraz większą rolę w strukturze spożycia, daleko nam do krajów zachodnich, gdzie stanowią 40% ogólnego spożycia ziemniaków. Przyczyni się do wzrostu powierzchni upraw ziemniaków do przetwórstwa. Da to wymierne korzyści producentom. Jest to niełatwa, specjalistyczna produkcja, agrotechnicznie należy podchodzić jak do produkcji warzyw – o czym mówimy rolnikom na spotkaniach, czy szkoleniach. Ziemniak przeznaczony do bezpośredniej konsumpcji musi być odpowiednio przygotowany: kalibrowany, zdrowy, bez uszkodzeń mechanicznych, umyty i zapakowany. Dostarczany do sieci handlowych przez cały rok. Słowem konfekcjonowanie ziemniaków może odbywać się w profesjonalnych pakowalniach, których mamy dwie na terenie województwa. Jest to jeszcze rynek wschodzący. W roku 2010 ziemniaki konfekcjonowane stanowiły 5 % ogólnej puli ziemniaków do bezpośredniej konsumpcji, natomiast w roku 2009 –3%.

Priorytet: *Racjonalna gospodarka na użytkach zielonych.*

1. Cele przyjętego priorytetu:

- Dostosowanie sposobu gospodarowania na użytkach zielonych do warunków siedliskowych, typu prowadzonej produkcji zwierzęcej oraz jej intensyfikacja.
- Zwrócenie uwagi na bardzo ważne funkcje przyrodnicze i krajobrazowe łąk i pastwisk w aspekcie funkcjonujących pakietów Programu Rolnośrodowiskowego na lata 2007-2013.
- Pomoc w uzyskaniu dodatkowego dochodu z tytułu płatności rolnośrodowiskowych w gospodarstwach rolnych dysponujących areałem łąk i pastwisk.

2. Mierniki do oceny stopnia realizacji celów:

A. Mierniki produktu:

- c) Liczba zrealizowanych metod doradczych.
- d) Liczba uczestników w zrealizowanych metodach doradczych.

B. Mierniki rezultatu:

- a) Plony siana lub zielonki w przeliczeniu na siano z 1 ha użytków zielonych ogółem.
- b) Powierzchnia TUZ ogółem.
- c) Liczba złożonych wniosków rolnośrodowiskowych w ramach Programu Rolnośrodowiskowego na lata 2007-2013-pakiety realizowane na łąkach i pastwiskach.

Intensyfikacja produkcji zwierzęcej w oparciu o trwałe użytki zielone jest możliwa m.in. poprzez wzrost plonowania. W Polsce plony siana i zielonej masy odbiegają znacznie od standardów europejskich i w tym zakresie mamy duże niewykorzystane rezerwy. Szczególnie gospodarstwa specjalistyczne, produkujące mleko lub żywiec winny dążyć do maksymalizacji plonów uzyskiwanych z TUZ (jeśli tylko pozwalają na to warunki glebowo-siedliskowe oraz wodne) oraz poprawy jakości produkowanych pasz objętościowych. W sytuacji, gdy łąki położone są w dolinach rzecznych, naturalnych obniżeniach terenu i gdzie zabiegi renowacyjne byłyby bezcelowe i szkodliwe dla środowiska przyrodniczego, warto popularyzować intensywną uprawę mieszanek traw z roślinami motylkowatymi na gruntach ornych.

Są one doskonałym uzupełnieniem bilansu paszowego w gospodarstwie i można przy okazji wykorzystać potencjał biologiczny oferowanych mieszanek do obsiewu. Natomiast arealy łąk i pastwisk, które nie są wykorzystywane na cele paszowe z powodu braku zwierząt w gospodarstwie należałoby zachować poprzez ekstensywne użytkowanie w celu zachowania ich walorów przyrodniczych, krajobrazowych i bioróżnorodności. Powierzchnia pod trwałymi użytkami zielonymi powinna rosnąć, aby wykorzystać ich funkcje ochronne dla gleby, wody i powietrza. Odsetek gruntów użytkowanych jako łąki i pastwiska jest w krajach europejskich znacznie wyższy. Należałoby wyeliminować uprawę wierzby energetycznej oraz warzyw na łąkach zlokalizowanych w dolinach rzecznych na glebach organogenicznych. Mierniki rezultatu są łatwe do weryfikacji, jednakże ukazują się z pewnym opóźnieniem. Szczególnie dane dotyczące plonowania i użytkowanej powierzchni w 2010 roku będą dostępne najwcześniej w czerwcu 2011 roku (dane GUS).

C. Mierniki jakości:

- a) Wzrost plonów siana lub zielonki w przeliczeniu na siano uzyskanych ogółem z trwałych użytków zielonych.
- b) Zwiększenie powierzchni trwałych użytków zielonych ogółem.
- c) Zwiększenie ilości wniosków w ramach pakietów 3,4,5.

Priorytet: *Produkcja warzyw i owoców wysokiej jakości.*

1. Cele przyjętego priorytetu:

- Upowszechnienie wiedzy na temat podnoszenia jakości produkowanych warzyw i owoców.
- Poprawa konkurencyjności gospodarstw produkujących warzywa i owoce.
- Poprawa jakości produkowanych w gospodarstwach warzyw i owoców.
- Dostosowanie jakości warzyw i owoców do wymagań rynkowych i eksportowych.
- Dbałość o ochronę środowiska poprzez stosowanie integrowanych metod ochrony roślin.

2. Mierniki do oceny stopnia realizacji celów:

A. Mierniki produktu:

- a) Liczba zrealizowanych metod doradczych.
- b) Liczba uczestników w zrealizowanych metodach doradczych.

B. Mierniki rezultatu:

- a) Plonowanie warzyw i owoców:
 - Jabłka 300 dt/ha;
 - Pietruszka 300 dt/ha;
 - Marchew 500 dt/ha;
 - Pomidory 400 dt/ha;
 - Kalafior 200 dt/ha;
 - Ogórki 250dt/ha.
- b) Zwalczanie szkodników warzyw w na podstawie progów szkodliwości oraz chorób i szkodników w sadach w oparciu o sygnalizację.

Na wysokość i jakość uzyskiwanych plonów warzyw i owoców mają wpływ :

- postęp biologiczny
- postęp techniczny
- postęp technologiczny
- warunki pogodowe.

Postęp biologiczny w hodowli warzyw pozwala na wprowadzanie do uprawy nowych, bardziej wartościowych pod względem jakościowym odmian warzyw np. charakteryzujących się większą odpornością na choroby – dzięki którym możemy ograniczyć ilość zabiegów ochrony roślin.

Postęp techniczny pozwala na stosowanie w uprawie nowych maszyn, zastępujących pracę człowieka – np. na większym areale stosuje się kombajny do zbioru pomidorów.

Postęp technologiczny to przede wszystkim optymalizacja programów nawożenia w oparciu o analizę gleby, ochrona roślin w oparciu o sygnalizację i progi szkodliwości oraz w miarę możliwości wprowadzanie zabiegu nawadniania w uprawie warzyw.

C. Mierniki jakości:

- a) Wzrost plonów warzyw i owoców.
- b) Ograniczenie liczby zabiegów ochrony roślin.

Rosnące wymagania rynku wymuszają poprawę jakości produkowanych warzyw i owoców. Obecnie warunki jakościowe dyktuje odbiorca. Dzisiaj producent warzyw i owoców musi uwzględniać dla kogo produkuje, a więc jakie jest przeznaczenie produkowanych warzyw i owoców i na jakich warunkach prowadzić produkcję.

Na jakość a także i wielkość plonów istotny wpływ ma odmiana oraz możliwość ograniczenia stosowania środków ochrony roślin, jeżeli ograniczenie ilości tych zabiegów ma uzasadnienie ekonomiczne. Miernikiem jakości priorytetu będzie, więc możliwość ograniczenia stosowania ilości zabiegów ochrony roślin i wzrost dobrej jakości plonu uprawianych warzyw i owoców.

Priorytet: *Optymalizacja produkcji mleka i wołowiny z uwzględnieniem ochrony środowiska i spełnienia zasad wzajemnej zgodności.*

1. Cele przyjętego priorytetu:

- Wzmocnienie finansowe gospodarstw poprzez zwiększenie opłacalności produkcji.
- Zwiększenie wydajności jednostkowej oraz poprawa jakości mleka i żywca wołowego.
- Propagowanie wiedzy na temat koniecznych dostosowań w gospodarstwach wynikających z wymogów wzajemnej zgodności.

2. Mierniki do oceny stopnia realizacji celów:

A. Mierniki produktu:

- a) Liczba zrealizowanych metod doradczych.
- b) Liczba uczestników w zrealizowanych metodach doradczych.

B. Mierniki rezultatu:

- a) Wielkość produkcji jednostkowej mleka (wydajność)–4827 l/szt.
- b) Wielkość towarowej produkcji mleka 1221,9 mln litrów.
- c) Postępujący proces koncentracji produkcji mleka i oddzielanie jej od produkcji bydła rzeźnego.

C. Mierniki jakości:

- a) Wzrost produkcji mleka od krowy (122l/szt.)..
- b) Procentowy wzrost towarowej produkcji mleka (5,9%).

Priorytet: *Poprawa jakości i opłacalności produkcji żywca wieprzowego.*

1. Cele przyjętego priorytetu:

- Poprawa konkurencyjności żywca wieprzowego produkowanego przez wielkopolskich producentów poprzez poprawę wyników produkcyjnych, organizacji produkcji i obrotu żywcem.
- Poprawa konkurencyjności żywca wieprzowego produkowanego przez wielkopolskich producentów poprzez poprawę jego jakości.
- Poprawa opłacalności produkcji żywca wieprzowego w Wielkopolsce.

2. Mierniki do oceny stopnia realizacji celów:

A. Mierniki produktu:

- a) Liczba zrealizowanych metod doradczych.
- b) Liczba uczestników w zrealizowanych metodach doradczych.

B. Mierniki rezultatu:

- a) Dobowe przyrosty masy ciała tuczników (792 g).
- b) Zużycie pełnoporcjowej mieszanki paszowej na przyrost 1kg masy ciała (3,16 kg).
- c) Koszt paszy na przyrost 1kg masy ciała (2,20 zł).

C. Mierniki jakości:

- a) Wzrost mięsności tuczników do 54,6%.
- b) Wzrost plenności loch o 1,1 szt.

Priorytet: *Poprawa opłacalności produkcji pasiecznej.*

1. Cele przyjętego priorytetu:

- Poprawa opłacalności produkcji pasiecznej.
- Działania na rzecz poprawy jakości pozyskiwanych produktów pasiecznych,
- Wprowadzanie do praktyki pszczelarstwa nowoczesnych metod i technologii produkcji.
- Doskonalenie zawodowe pszczelarzy-producentów.

2. Mierniki do oceny stopnia realizacji celów:

A. Mierniki produktu:

- a) Liczba zrealizowanych metod doradczych.
- b) Liczba uczestników w zrealizowanych metodach doradczych.

B. Mierniki rezultatu:

- a) Podniesienie rentowności pasiek.
- b) Podniesienie jakości pozyskiwanych produktów pszczelich.
- c) Zwiększenie liczby pszczelarzy korzystających z mechanizmów wsparcia pszczelarstwa przez pomocowe fundusze unijne.

C. Mierniki jakości:

- a) Wzrost dochodu z tytułu podniesienia rentowności pasiek.
- b) Wzrost wiedzy i umiejętności prowadzenia gospodarstwa pasiecznego.
- c) Wzrost poziomu rozwoju gospodarstw pasiecznych z tytułu pozyskiwanych funduszy unijnych na działalność pszczelarską.

Priorytet: *Poprawa stanu technicznego pomieszczeń inwentarskich.*

1. Cele przyjętego priorytetu:

- Przekazanie podstawowych informacji dla rolników dotyczących prowadzonej przez w/w produkcji zwierzęcej.
- Dobrostan zwierząt w gospodarstwach.
- Osiągnięcie celów produkcyjnych i ekonomicznych w zgodności z celami środowiskowymi i ogólnospołecznymi.

2. Mierniki do oceny stopnia realizacji celów:

A. Mierniki produktu:

- a) Liczba zrealizowanych metod doradczych.
- b) Liczba uczestników w zrealizowanych metodach doradczych.

B. Mierniki rezultatu:

- a) Osiągnięta wiedza i umiejętności przez uczestników.

C. Mierniki jakości:

- a) Wdrożenie wiedzy i umiejętności przez uczestników metod doradczych w gospodarstwach.

Wzrasta zainteresowanie budową zewnętrznej infrastruktury budowlanej/płyty obornikowe, zbiorniki na gnojówkę–gnojowicę, budowa silosów na kiszonki-demontaż starych, szkodliwych i zużytych pokryć dachowych z eternitu na inne ekologiczne. Naprawa systemów wentylacyjnych w budynkach inwentarskich. Ww. działania rolników powodują poprawę stanu sanitarnego środowiska i zewnętrznego wizerunku zewnętrznego wsi polskiej W roku 2009 w powiecie pleszewskim zutylizowało pokrycia dachowe eternitowe w 8-miu gospodarstwach, natomiast w 2010r. w 11 gospodarstwach rolnych. Miernikiem jakości jest wzrost ilości gospodarstw, w których dokonano utylizacji azbestu na pokrycia ekologiczne.

Priorytet: Realizacja Dyrektywy Azotanowej.

1. Cele przyjętego priorytetu:

- Przestrzeganie okresów, w których nie wolno stosować nawozów.
- Przestrzeganie dawek i sposobów nawożenia.
- Właściwe użytkowanie gruntów i organizacja produkcji na użytkach rolnych.
- Właściwe magazynowanie nawozów naturalnych oraz pasz soczystych.
- Prowadzenie dokumentacji.

2. Mierniki do oceny stopnia realizacji celów:

A. Mierniki produktu:

- a) Liczba zrealizowanych metod doradczych.
- b) Liczba uczestników w zrealizowanych metodach doradczych.

B. Mierniki rezultatu:

- a) monitoring stanu rolnictwa - dotyczy zmian pogłowia zwierząt, struktury użytkowania gruntów, przeciętnej wielkości nawożenia, wyposażenia gospodarstw w urządzenia do magazynowania nawozów naturalnych oraz istotnych zmian w zakresie gospodarki wodno-ściekowej.

C. Mierniki jakości:

W efekcie podjętych prac zasięg OSN zmniejszył się w stosunku do ich wyznaczonych powierzchni w pierwszym cyklu wdrażania Dyrektywy Azotanowej i wynosi obecnie blisko 1,5% powierzchni kraju. Zmniejszeniu uległa również ilość wyznaczonych obszarów z 21 do 19.

Zasięg obszarów szczególnie narażonych, zgodnie z zapisami rozporządzeń Dyrektora RZGW w Poznaniu z dnia 4 kwietnia 2008 r. oraz Dyrektora RZGW we Wrocławiu z dnia 7 kwietnia 2008 r, obejmuje 40 gmin w całości lub w części: 17 gmin na terenie działania RZGW we Wrocławiu, 25 gmin na terenie działania RZGW w Poznaniu, w tym 2 z nich wspólne.

Łączna powierzchnia OSN na terenie województwa wielkopolskiego wynosi 2478,79 km² (w tym 911,05 km² na obszarze RZGW w Poznaniu oraz 1567,74 km² na obszarze RZGW we Wrocławiu), co stanowi 8,3% jego powierzchni.

II.1.1.2. Priorytety powiatowe

POWIAT CHODZIESKI

Poprawa warunków życia i sytuacji finansowej gospodarstw rolnych na lata 2010-2013.

1. Cele przyjętego priorytetu:
 - Obniżenie kosztów produkcji roślinnej.
 - Dopływ środków finansowych do gospodarstwa z dotacji UE , dostarczenie informacji na temat korzystania z kredytów preferencyjnych.
 - Ograniczenie inwestycji w gospodarstwie w tym uzasadnienie przeprowadzenia inwestycji do warunków gospodarowania i skali produkcji gospodarstwa rolnego po przeprowadzeniu rachunku ekonomicznego.

2. Mierniki do oceny stopnia realizacji celów:
 - A. Mierniki produktu:
 - a) Liczba zrealizowanych metod doradczych.
 - b) Liczba uczestników w zrealizowanych metodach doradczych.

 - B. Mierniki rezultatu:
 - a) Osiągnięta wiedza i umiejętność przez uczestników metod doradczych.

 - C. Mierniki jakości:
 - a) Wzrost osiągniętej wiedzy i umiejętności przez uczestników metod doradczych.

POWIAT CZARNKOWSKO-TRZCIANECKI

Upowszechnienie wiedzy w zakresie wdrażania norm i wymogów wzajemnej zgodności w gospodarstwie rolnym.

1. Cele przyjętego priorytetu:
 - Osiągnięcie wiedzy i umiejętności z zakresu cross compliance wykorzystywanych przez rolników w swoich gospodarstwach
 - Wzrost przychodowości gospodarstw rolnych poprzez wykorzystanie wiedzy w zakresie zasad wzajemnej zgodności - ochrona środowiska – NATURA 2000.

- Zmniejszenie ilości wypadków w gospodarstwach rolnych.
- 2. Mierniki do oceny stopnia realizacji celów:
 - A. Mierniki produktu:
 - a) Liczba zrealizowanych metod doradczych.
 - b) Liczba uczestników w zrealizowanych metodach doradczych.
 - B. Mierniki rezultatu:
 - a) Osiągnięta wiedza przez uczestników.
 - b) Liczba gospodarstw realizujących program rolnośrodowiskowy - 162.
 - c) Liczba wypełnionych wniosków obszarowych w roku 2009 – 462.
 - d) Liczba wypełnionych wniosków obszarowych w roku 2010 -245.
 - C. Mierniki jakości:
 - a) Procentowy spadek ilości wypełnionych wniosków obszarowych związany ze wzrostem wiedzy rolników – 47%.
 - b) Wskaźnik wypadkowości w powiecie w latach 2009-2010.
 - c) Ilość wypadków w rolnictwie w 2009 roku – 78, w 2010 roku-76.
 - d) Wzrost przychodów gospodarstw rolnych z tytułu dodatkowych dochodów związanych z realizacją programu rolnośrodowiskowego– 13 367066,15 PLN.

POWIAT GNIEŹNIEŃSKI

Poprawa jakości produktów rolniczych z uwzględnieniem zasad wzajemnej zgodności i pomoc w organizowaniu rynków rolnych.

- 1. Cele przyjętego priorytetu:
 - Doprowadzenie do jednolitych parametrów produktów rolniczych i wprowadzanie większych partii na rynki rolne.
 - Dostosowanie gospodarstw rolnych do wymogów wzajemnej zgodności (cross compliance).
- 2. Mierniki do oceny stopnia realizacji celów:
 - A. Mierniki produktu:
 - a) Liczba zrealizowanych metod doradczych.

b) Liczba uczestników w zrealizowanych metodach doradczych.

B. Mierniki rezultatu:

- a) Liczba gospodarstw zainteresowanych przystąpieniem do wspólnego działania (35 gospodarstw).
- b) Liczba gospodarstw zainteresowana wdrażaniem cross-compliance (91 gospodarstw).
- c) Rejestracja nowej grupy producentów zbóż i rzepaku (1 grupa w 2010r.)

C. Mierniki jakości:

- a) Wzrost liczebności grup producenckich na terenie powiatu gnieźnieńskiego (33%).
- b) Duże zainteresowanie rolników wdrażaniem cross compliance w gospodarstwach rolnych.

POWIAT GOSTYŃSKI

Ochrona środowiska ze szczególnym uwzględnieniem realizacji Dyrektywy Azotanowej na terenie powiatu gostyńskiego.

1. Cele przyjętego priorytetu:

- Podniesienie świadomości rolników w zakresie właściwej gospodarki nawozami naturalnymi tj. ich przechowywania i zagospodarowania.
- Przekonanie rolników do corocznego opracowywania planów nawozowych i bilansów azotu oraz ich wykorzystywanie w praktyce.
- Prowadzenie przez rolników dokumentacji obowiązującej na OSN
- Ograniczenie odpływu azotu ze źródeł rolniczych poprawa stanu wód na terenie powiatu gostyńskiego.

2. Mierniki do oceny stopnia realizacji celów:

A. Mierniki produktu:

- a) Liczba zrealizowanych metod doradczych.
- b) Liczba uczestników w zrealizowanych metodach doradczych.

B. Mierniki rezultatu:

- a) Osiągnięta wiedza i umiejętności przez uczestników.
- b) Zawartość azotanów w badanych próbach wód gruntowych:
Średnia zawartość azotanów w badanych próbach wód gruntowych z Zlewni Dąbrówki i Pogony 51,33 mg NO₃/l, max.-130,35 mg NO₃/l.
Średnia zawartość azotanów w badanych próbach wód gruntowych z Zlewni Rowu Polskiego 12,14 mg NO₃/l, max.-59,62 mg NO₃/l.
Średnia zawartość azotanów w badanych próbach wód gruntowych z Zlewni Orli 30,42 mg NO₃/l, max.-127,51 mg NO₃/l.

C. Mierniki jakości:

- a) Wskaźnik DJP w ankietyzowanych gospodarstwach:
 - Dla 617 gospodarstw wskaźnik DJP wynosi 2,22
 - Dla 550 gospodarstw wskaźnik DJP wynosi 0,84.
- b) Liczba wydanych pozwoleń budowlanych i zgłoszeń w 2010r. dotyczących budowy płyt obornikowych, zbiorników na gnojówkę i silosów:
 - Płyty obornikowe – 16 pozwoleń;
 - Zbiorniki na gnojówkę – 22 pozwolenia;
 - Silosy – 3 pozwolenia.

POWIAT GRODZISKI

Nowoczesna wiedza rolnicza z uwzględnieniem ochrony środowiska.

1. Cele przyjętego priorytetu:
 - Dbłość o pogłębienie i uaktualnienie wiedzy rolniczej oraz integracja mieszkańców wsi z przedstawicielami samorządów, instytucji i firm, doradcami WODR.
 - Pomoc rolnikom w zakresie poprawy efektywności produkcji rolnej i jakości produktów rolniczych.
 - Dbłość o środowisko naturalne i lokalne.
2. Mierniki do oceny stopnia realizacji celów:

A. Mierniki produktu:

- a) Liczba zrealizowanych metod doradczych.

- b) Liczba uczestników w zrealizowanych metodach doradczych.

B. Mierniki rezultatu:

- a) Pogłębianie i uaktualniania wiedzy rolniczej przez uczestników spotkań rolniczych.
- b) Stosowanie sprawdzonych–przetestowanych środków produkcji na poletkach demonstracyjnych oraz wzrost plonu rzepaku, zbóż i kukurydzy.

C. Mierniki jakości:

- a) Uzyskanie wysokich plonów rzepaku , zbóż i kukurydzy przy właściwym doborze środków ochrony roślin oraz zintegrowanej ochronie roślin.
- b) Racjonalna technika ochrony roślin-obniżenie kosztów ochrony i produkcja zdrowej żywności.

POWIAT JAROCIŃSKI

Poprawa wyników produkcyjnych i jakości żywca wieprzowego z uwzględnieniem ochrony środowiska.

1. Cele przyjętego priorytetu:
- Poprawa technologii oraz jakości rentowności w produkcji mięsa wieprzowego.
 - Wprowadzanie nowych systemów żywienia i utrzymania zwierząt w oparciu o ujednoliconą genetykę.
 - Obniżanie kosztów produkcji i stabilizacja cen w ramach grup producenckich.

2. Mierniki do oceny stopnia realizacji celów:

A. Mierniki produktu:

- a) Liczba zrealizowanych metod doradczych.
- b) Liczba uczestników w zrealizowanych metodach doradczych.

B. Mierniki rezultatu:

- a) Zwierzęta utrzymywane są do 115 kg masy ciała i osiągają średnio 56% mięsności.
- b) Osiągnięto zużycie paszy średnio 2,7 kg na przyrost 1 kg tucznika.
- c) Wzrost plenności loch.

C. Mierniki jakości:

- a) Osiągnięto wzrost mięsności o 4% w stosunku do lat wyjściowych
- b) Zużycie pełnoporcjowej mieszanki pasz na 1 kg przyrostu masy ciała zmniejszyło się o 0,2kg.
- c) Ilość odchowanych prosiąt wzrosła średnio od maciory o 2 szt. w porównaniu do lat wyjściowych.

POWIAT KALISKI

Poprawa jakości produktów roślinnych i zwierzęcych z uwzględnieniem aspektów ekonomicznych.

1. Cele przyjętego priorytetu:

- Zwiększenie konkurencyjności produktów roślinnych na rynkach krajowych i zagranicznych.
- Poprawa rentowności produkcji przy optymalizacji nakładów.
- Podejmowanie działań zwiększających specjalizację i koncentrację produkcji w gospodarstwach rozwojowych.

2. Mierniki do oceny stopnia realizacji celów:

A. Mierniki produktu:

- a) Liczba zrealizowanych metod doradczych.
- b) Liczba uczestników w zrealizowanych metodach doradczych.

B. Mierniki rezultatu:

- a) Osiągnięta przez uczestników wiedza i umiejętności.
- b) Zwiększenie ilości gospodarstw realizujących programy rolno-środowiskowe.
- c) Wykorzystanie funduszy unijnych na modernizację gospodarstw w celu poprawy wyników ekonomicznych i jakości produktów.

C. Mierniki jakości:

- a) Wdrożenie wiedzy i umiejętności.
- b) Liczba gospodarstw bezpośrednio współpracujących, w których wystąpiła poprawa jakości produktów.

POWIAT KĘPIŃSKI

Zwiększenie opłacalności gospodarowania poprzez zwiększenie efektywności produkcji rolniczej oraz wprowadzenie dodatkowych źródeł dochodu w gospodarstwie.

1. Cele przyjętego priorytetu:

- Wprowadzenie zmian w technologiach produkcji pozwalających obniżyć jej pracochłonność.
- Poprawa opłacalności produkcji poprzez wprowadzenie nowych technologii produkcji.
- Pozyskiwanie środków finansowych zewnętrznych związanych z funkcjonowaniem gospodarstwa rolnego(programy PROW, kredyty bankowe).
- Pozyskiwanie środków finansowych zewnętrznych nie związanych z funkcjonowaniem gospodarstwa rolnego. Umożliwianie zdobywania kwalifikacji pozwalających na zatrudnienie lub umożliwienie prowadzenia własnej działalności gospodarczej.

2. Mierniki do oceny stopnia realizacji celów:

A. Mierniki produktu:

- a) Liczba zrealizowanych metod doradczych.
- b) Liczba uczestników w zrealizowanych metodach doradczych.

B. Mierniki rezultatu:

- a) Liczba uczestników szkolenia, którzy wykorzystali wiedzę zdobytą.

C. Mierniki jakości:

- a) Liczba zakupionych w ramach PROW ciągników rolniczych – 45.
- b) Liczba zakupionych kombajnów zbożowych – 8.
- c) Liczba zakupionych maszyn rolniczych – 150.
- d) Liczba inwestycji budowlanych realizowanych w oparciu o środki z PROW -6.

POWIAT KOLSKI

Uprawa roślin alternatywnych dla upraw zbożowych.

1. Cele przyjętego priorytetu:

- Wzrost powierzchni uprawy roślin strączkowych i motylkowych.
- Wzrost powierzchni uprawy facelii, traw i ziół
- Wprowadzenie do uprawy do mieszanek zbożowo strączkowych.

2. Mierniki do oceny stopnia realizacji celów:

A. Mierniki produktu:

- a) Liczba zrealizowanych metod doradczych.
- b) Liczba uczestników w zrealizowanych metodach doradczych.

B. Mierniki rezultatu:

- a) Zwiększenie w strukturze upraw alternatywnych wpływa na poprawę plonowania zbóż, (po uprawach roślin motylkowych tona żyta więcej).
- b) Zmniejszenie kosztów produkcji.
- c) Wzrost dochodu rolniczego.

C. Mierniki jakości:

- a) Wzbogacenie i użyczenie gleb, zgodnie z kulturą rolną zwiększenie roślin niezbóżowych w strukturze zasiewów.
- b) Poprawa jakości zbóż.

Od 2010 roku zostały wprowadzone dodatkowe dopłaty do roślin strączkowych, dopłaty te zachęciły rolników do upraw roślin motylkowych.

Nastąpił wzrost upraw innych niż zbożowe o 1550 ha np. facelia, trawa nasienna, zioła, rzepak, roślin strączkowych i motylkowych

Wzrost plonowania zbóż jest wynikiem zaprzestania upraw zbóż w monokulturze wzrost plonu około 2-3 dt następuje po 3 latach po wprowadzeniu priorytetu

Zmniejszenie kosztów produkcji wynika z ograniczenia stosowania środków ochrony roślin. Efekt zaobserwować można dopiero w trzecim roku realizacji priorytetu.

Uprawa roślin w płodozmianie ze zbożami np. łubinu czy rzepaku powoduje pozostawienie dużo resztek poźniwnych zasobnych w składniki odżywcze i poprawiające strukturę gleby.

Miernikiem poprawy jakości zbóż jest wzrost masy 1000 ziaren oraz wzrost wartości paszowej. Poprawa jakości zbóż jest wynikiem zmniejszenia występowania chorób, szkodników.

POWIAT KONIŃSKI

Poprawa bezpieczeństwa pracy w gospodarstwie rolnym w świetle zasad wzajemnej zgodności.

1. Cele przyjętego priorytetu:

- Poszerzanie wiedzy rolników w zakresie zasad BHP w gospodarstwach rolnych w świetle zasad wzajemnej zgodności.

2. Mierniki do oceny stopnia realizacji celów:

A. Mierniki produktu:

- a) Liczba zrealizowanych metod doradczych.
- b) Liczba uczestników w zrealizowanych metodach doradczych.

B. Mierniki rezultatu:

- a) Liczba wypadków w 2009 roku 193.
- b) Liczba wypadków w 2010 roku 201.

C. Mierniki jakości:

- a) Tendencja wypadkowości w gospodarstwach rolnych.

W roku 2010 zwiększyła się ilość wypadków w grupie: upadki osób, upadek przedmiotów, pożary, działanie materiałów szkodliwych i działanie skrajnych temperatur, nagłe zachorowania.

Zmniejszyły się wypadki w grupach: zetknięcie się z ostrymi narzędziami, uderzenia i przygniecenia, przejechanie lub pochwycenie przez środek transportu, uderzenie, przygniecenie, pogryzienie przez zwierzęta

W niektórych grupach w roku 2010 ilość wypadków wzrosła szczególnie o mniejszym znaczeniu ponieważ zwiększyła się świadomość rolników na temat zakwalifikowania i możliwości ich zgłoszenia do KRUS.

Natomiast liczba poważnych wypadków zmniejszyła się na skutek uświadomienia rolników poprzez działalność szkoleniową, zakup nowoczesnych maszyn i urządzeń. Ogólnie w 2010r. tendencja zgłaszania wypadków w gospodarstwie jest wzrostowa.

POWIAT KOŚCIAŃSKI

Produkcja rolnicza a ochrona środowiska.

1. Cele przyjętego priorytetu:

- Kształtowanie świadomości rolników nakierowane na zrównoważony rozwój gospodarstw rolnych przy uwzględnieniu parytetów dochodu i ochrony środowiska.

2. Mierniki do oceny stopnia realizacji celów:

A. Mierniki produktu:

- a) Liczba zrealizowanych metod doradczych.
- b) Liczba uczestników w zrealizowanych metodach doradczych.

B. Mierniki rezultatu:

- a) Liczba realizowanych programów rolno środowiskowych.
- b) Liczba wykonanych planów nawozowych.
- c) Liczba wykonanych bilansów azotu.

C. Mierniki jakości:

- a) Wyniki monitoringu jakości wód, publikowane przez RZGW w Poznaniu:
 - Rzeką Olszynka – 19,489 NO₃/l;
 - Rów Wskoć – 3,49 NO₃/l;
 - Jezioro Zbęchy – 2,20 NO₃/l.
- b) Wyniki kontroli w zakresie cross compliance przeprowadzone przez ARiMR (196 kontroli).

POWIAT KROTOSZYŃSKI

Ochrona środowiska na terenie powiatu krotoszyńskiego.

1. Cele przyjętego priorytetu:

- Dwukrotna ankietyzacja gospodarstw.
- Coroczne opracowanie planów nawożenia i bilansów azotu.
- Przeprowadzenie szkoleń informacyjnych dla rolników znajdujących się w rejestrze gminnym a także rolników spoza rejestru w celu otrzymania zaświadczenia o odbytym przeszkoleniu w tym zakresie.

2. Mierniki do oceny stopnia realizacji celów:

A. Mierniki produktu:

- a) Liczba zrealizowanych metod doradczych.
- b) Liczba uczestników w zrealizowanych metodach doradczych.

B. Mierniki rezultatu:

- a) Otrzymanie zaświadczenia o ukończeniu szkolenia (782 zaświadczenia).
- b) Zmiana postępowania przez rolnika w zakresie ochrony środowiska poprzez budowę urządzeń do przechowywania nawozów naturalnych i pasz soczystych, odpowiednia organizacja produkcji na użytków rolnych, przestrzeganie terminów wywozu nawozów naturalnych na pole. Środki zaradcze wynikające z błędów gospodarowania na OSN znajdują się w Kodeksie Dobrej Praktyki Rolniczej i są obowiązkowe do stosowania przez rolników.
- c) Przeprowadzenie ankiety wśród rolników z rejestrów gminnych dotyczącej wyrażenia własnej opinii o przebiegu i zdobytych informacjach na temat DA w I i II etapie realizacji w latach 2004-2011.
- d) Monitorowanie stężenia azotanów w wodach powierzchniowych i gruntowych w ciągu jednego roku na podstawie danych otrzymanych z RZGW,
- e) Zmniejszenie zanieczyszczeń pochodzących ze źródeł ścieków komunalnych mający częściowo wpływ na zanieczyszczenia azotem.

C. Mierniki jakości:

- a) Na podstawie ekspertyzy wojewódzkiej – luty 2008 opracowanej przez pracowników WODR, dot. średniego salda azotu wynikało, że - w 2006 roku średnie saldo azotu w powiecie krotoszyńskim wynosiło 39,87 kg/ha, tj. przekraczało o ok. 10 kg/ha (bezpieczny wskaźnik), najwyższe saldo było w gminie Koźmin Wlkp. (88,15 kg/ha-trzykrotne przekroczenie bezpiecznego wskaźnika),- 2007 rok – wyliczenia wykazały spadek salda azotu do 35,18 kg/ha, natomiast w gminie Koźmin Wlkp. stwierdzono jeszcze wyższe saldo azotu (95,71 kg).
- b) Zgodnie z KDPR w uproszczeniu można przyjąć, że bezpieczne dla środowiska jest dodatnie saldo bilansu azotu, nie przekraczające 30 kg azotu na 1 ha użytków rolnych.

POWIAT LESZCZYŃSKI

Od producenta do konsumenta

1. Cele przyjętego priorytetu:

- Upowszechnienie wiedzy na temat marketingu produktów rolno-spożywczych w gospodarstwach rolnych.
- Stworzenie powiązań z odbiorcami -integracja pionowa (umowy kontraktacyjne).
- Integracja rolników poprzez organizowanie się w grupy producenckie.

2. Mierniki do oceny stopnia realizacji celów:

A. Mierniki produktu:

- a) Liczba zrealizowanych metod doradczych.
- b) Liczba uczestników w zrealizowanych metodach doradczych.

B. Mierniki rezultatu:

- a) Liczba zarejestrowanych grup producenckich na terenie realizacji priorytetu (w 2010r.-8 grup, w 2009r.-6).
- b) Liczba członków grup producenckich (w 2010r. -148 osób, w 2009r. 127 osób).

C. Mierniki jakości:

- a) Procentowy przyrost liczby grup producenckich w okresie realizacji priorytetu (25%).
- b) Procentowy przyrost liczby członków grup producenckich w okresie realizacji priorytetu (14,2%).

Miernik jakości oraz miernik rezultatu odnoszą się do grup producenckich zarejestrowanych na terenie powiatu leszczyńskiego zgodnie Ustawą o Grupach Producentkich. Prezentowane wyniki (z lat 2009-2010) zostały pozyskane ze strony internetowej Urzędu Marszałkowskiego Województwa Wielkopolskiego.

POWIAT MIĘDZYCHODZKI

Nowości w rolnictwie z uwzględnieniem ochrony środowiska.

1. Cele przyjętego priorytetu:

- Pogłębienie wiedzy i umiejętności rolników i mieszkańców wsi dotyczącej możliwości rozwoju w świetle uwarunkowań dla działalności rolniczej na terenie powiatu międzychodzkiego.

2. Mierniki do oceny stopnia realizacji celów:

A. Mierniki produktu:

- a) Liczba zrealizowanych metod doradczych.
- b) Liczba uczestników w zrealizowanych metodach doradczych.

B. Mierniki rezultatu:

- a) Liczba uczestników szkoleń informacyjnych.
- b) Liczba uczestników szkoleń wyjazdowych.
- c) Liczba uczestników Dni Pola.

C. Mierniki jakości:

- a) Pogłębienie wiedzy rolników z zakresu zasad cross compliance.
- b) Pogłębienie wiedzy rolników z zakresu nowości w produkcji rolniczej (prod. roślinna, zwierzęca, mechanizacja).

POWIAT NOWOTOMYSKI

Poprawa efektywności produkcji zbóż

1. Cele przyjętego priorytetu:

- Upowszechnienie wiedzy w zakresie właściwego doboru odmian zbóż.
- Optymalizacja nawożenia zbóż.
- Stosowanie racjonalnej ochrony zbóż.

2. Mierniki do oceny stopnia realizacji celów:

A. Mierniki produktu:

- a) Liczba zrealizowanych metod doradczych.
- b) Liczba uczestników w zrealizowanych metodach doradczych.

B. Mierniki rezultatu:

- a) Wzrost wydajności plonów zbóż konsumpcyjnych (4%).
- b) Wskaźnik procentowy wymiany kwalifikowanego materiału siewnego zbóż (14%).
- c) Wzrost procentowy powierzchni upraw zbóż konsumpcyjnych (9%).

C. Mierniki jakości:

- a) Wzrost % ilości zbóż o wysokich parametrach jakościowych (8%).
- b) Poprawa wydajności zbóż konsumpcyjnych (40,4 dt/ha w roku 2010, w 2009 – 39,05 dtha).
- c) Poprawa opłacalności produktu (30%).

Podjęte przez Zespół Doradczy działania i metody doradcze przekonały rolników w kierunku produkcji zbóż konsumpcyjnych których jest lepsza opłacalność produkcji. Zastosowanie nowych lepszych odmian ,optymalnego nawożenia oraz chemicznej ochrony przeciw chorobom dały rezultaty w wyżej wymienionych miernikach jakości co przekłada się na poprawę efektywności produkcji zbóż konsumpcyjnych

POWIAT OBORNICKI

Modernizacja produkcji rolniczej i poprawa jakości produktów rolnych z uwzględnieniem ochrony środowiska i bezpieczeństwa zdrowotnego żywności.

1. Cele przyjętego priorytetu:

- a) Podniesienie umiejętności rolników w zakresie stosowania nowych technologii produkcji rolniczej z uwzględnieniem ochrony środowiska i bezpieczeństwa zdrowotnego żywności.
- b) Pomoc w dostosowaniu gospodarstw rolnych do Wymogów Zasady Wzajemnej Zgodności i w pozyskiwaniu środków finansowych na modernizację produkcji rolniczej.
- c) Poprawa efektywności produkcji rolniczej i konkurencyjności gospodarstw rolnych.

2. Mierniki do oceny stopnia realizacji celów:

A. Mierniki produktu:

- a) Liczba zrealizowanych metod doradczych.
- b) Liczba uczestników w zrealizowanych metodach doradczych.

B. Mierniki rezultatu:

- a) Podniesienie poziomu wiedzy uczestników szkoleń informacyjnych w zakresie umiejętności dostosowania działalności rolniczej do wymogów cross compliance.
- b) Podniesienie poziomu wiedzy uczestników szkoleń informacyjnych w zakresie warunków realizacji i wymogów Programu Rolnośrodowiskowego
- c) Podniesienie poziomu wiedzy uczestników szkoleń informacyjnych w zakresie źródeł finansowania inwestycji modernizacyjnych w gospodarstwie rolnym z wykorzystaniem kredytów preferencyjnych dla rolnictwa i środków pomocowych Unii Europejskiej w ramach PROW 2007 - 2013

C. Mierniki jakości:

- a) Procentowy wzrost w 2010 roku liczby gospodarstw realizujących pakiety Programu Rolnośrodowiskowego w powiecie obornickim w stosunku do roku ubiegłego (2,90%).
- b) Procentowy wzrost w 2010 roku powierzchni gruntów rolnych objętych Programem Rolnośrodowiskowym w powiecie obornickim w stosunku do roku ubiegłego (21,66%).

POWIAT OSTROWSKI

Ochrona środowiska na obszarze szczególnie narażonym zlewni rzek Ciemna i Giszka.

1. Cele przyjętego priorytetu:

- Poprawa praktyki rolniczej, obejmująca środki zaradcze związane z racjonalnym stosowaniem nawozów organicznych i mineralnych, gospodarki nawozami i gruntami rolnymi.
- Stosowania kodeksu dobrej praktyki rolniczej.
- Podnoszenia poprzez edukację (szkolenia) świadomości wśród właścicieli gospodarstw rolnych, dotyczącej diagnozowania zagrożeń.

2. Mierniki do oceny stopnia realizacji celów:

A. Mierniki produktu:

- a) Liczba zrealizowanych metod doradczych.
- b) Liczba uczestników w zrealizowanych metodach doradczych.

B. Mierniki rezultatu:

- a) Liczba wykonanych planów nawozowych, bilansów azotu.
- b) Podniesienie świadomości rolników dotyczącej ochrony środowiska.

C. Mierniki jakości:

- a) Wdrożono wiedzę i umiejętności dotyczącą ochrony środowiska naturalnego uczestnikom metod doradczych tj. w ponad 350 gospodarstwach.
- b) Około 60 gospodarstwach rolnych, mając do dyspozycji wyniki analiz glebowych zmniejszył się poziom nawożenia mineralnego o około 10 %.

- c) W 10 gospodarstwach rolnych zaplanowano rozbudowę urządzeń do przechowywania nawozów naturalnych oraz budowę silosów do sporządzania kiszonek.

POWIAT OSTRZESZOWSKI

Ochrona środowiska w gospodarstwie rolnym powiatu ostrzeszowskiego.

1. Cele przyjętego priorytetu:

- Ochrona gleb i wód.
- Wprowadzenie metod produkcji rolnej zgodnej z ochroną i poprawą stanu środowiska naturalnego, krajobrazu i różnorodności genetycznej.
- Zwrócenie uwagi na niewłaściwe stosowanie i przechowywanie nawozów oraz środków ochrony roślin.

2. Mierniki do oceny stopnia realizacji celów:

A. Mierniki produktu:

- a) Liczba zrealizowanych metod doradczych.
- b) Liczba uczestników w zrealizowanych metodach doradczych.

B. Mierniki rezultatu:

- a) Zwiększenie udziału gospodarstw objętych programem rolno środowiskowym.
- b) Zwiększenie liczby rolników posiadających wiedzę dotyczącą dobrostanu zwierząt.
- c) Zwiększenie liczby rolników posiadających wiedzę odnośnie zasad stosowania i przechowywania nawozów, środków ochrony roślin, obornika, gnojowicy.

C. Mierniki jakości:

- a) Zwiększenie świadomości odnośnie ochrony środowiska w obrębie gospodarstwa rolnego.
- b) Ograniczenie intensywności stosowania w intensywnej gospodarce rolnej środków ochrony roślin, nawozów.

POWIAT PILSKI

Produkcja zbóż o wysokiej jakości dla potrzeb przemysłu zbożowo-młynarskiego i piekarskiego.

1. Cele przyjętego priorytetu:

- Promowanie uprawy zbóż o dobrej jakości oraz jak najszersze zapoznanie producentów rolnych z wymaganiami jakościowymi w zależności od przeznaczenia ziarna zbóż.
- Wskazanie rolnikom metod produkcji umożliwiających uzyskanie pełnowartościowego surowca (zboża), o odpowiedniej jakości technologicznej, spełniającego wymogi przetwórstwa spożywczego.
- Zwiększenie konkurencyjności własnych produktów (zboża).

2. Mierniki do oceny stopnia realizacji celów:

A. Mierniki produktu:

- a) Liczba zrealizowanych metod doradczych.
- b) Liczba uczestników w zrealizowanych metodach doradczych.

B. Mierniki rezultatu:

- a) Osiągnięta wiedza przez uczestników szkoleń.
- b) Nabycie umiejętności interpretacji wyróżników jakościowych przez uczestników szkoleń.

C. Mierniki jakości:

- a) Wskaźnik sedymentacji (31-40).
- b) Liczba opadania (82-260).
- c) Zawartość białka (10,4-13,9).

Mierniki jakości dotyczą 5 gospodarstw rolnych.

POWIAT PLESZEWSKI

Gospodarstwa rolne w warunkach gospodarki rynkowej.

1. Cele przyjętego priorytetu:
 - Dostosowanie gospodarstw do wymogów gospodarki rynkowej, poprawa struktury agrarnej.
 - Ujednolicenie produkcji poprzez wdrażanie nowych technologii.
 - Uświadomienie rolnikom, że funkcjonowanie ich gospodarstw w warunkach gospodarki rynkowej wymusza konieczność tworzenia grup producenckich aby utrzymać wysoką konkurencyjność na rynku.

2. Mierniki do oceny stopnia realizacji celów:

A. Mierniki produktu:

- a) Liczba zrealizowanych metod doradczych.
- b) Liczba uczestników w zrealizowanych metodach doradczych.

B. Mierniki rezultatu:

- a) Liczba gospodarstw w powiecie (3982).
- b) Liczba funkcjonujących grup producenckich w powiecie (8 grup).

C. Mierniki jakości:

- a) Liczba nowopowstałych grup producenckich (2 grupy).

POWIAT POZNAŃSKI

Wsparcie dla produkcji rolniczej i poprawa jej jakości z uwzględnieniem ochrony środowiska.

1. Cele przyjętego priorytetu:
 - Zapoznanie rolników i mieszkańców obszarów wiejskich z warunkami pozyskania środków unijnych i krajowych.
 - Przekazywanie informacji mających wpływ na jakość produktu.
 - Wdrażanie świadomości ochrony środowiska – poprzez zrównoważoną gospodarkę rolną.

2. Mierniki do oceny stopnia realizacji celów:

A. Mierniki produktu:

- a) Liczba zrealizowanych metod doradczych.
- b) Liczba uczestników w zrealizowanych metodach doradczych.

B. Mierniki rezultatu:

- a) Wzrost poziomu wiedzy uczestników szkoleń.
- b) Zawartość azotu mineralnego w glebie (147-352 kg/ha).

C. Mierniki jakości:

- a) Spadek ilości gospodarstw na OSN – wyłączenie części gospodarstw z powodu spadku zanieczyszczenia wód. Wzrost ilości gospodarstw pozyskujących środki w ramach PROW 2007-2013.

POWIAT RAWICKI

Ochrona środowiska w powiecie rawickim.

1. Cele przyjętego priorytetu:

- Zwiększenie liczby gospodarstw stosujących nawożenie zgodne z planem nawozowym.
- Zwiększenie liczby gospodarstw uczestniczących w programach rolno środowiskowych, w tym w pakiecie ochrona gleb i wód.
- Budowa nowych płyt obornikowych i zbiorników na gnojówkę lub gnojowicę.

2. Mierniki do oceny stopnia realizacji celów:

A. Mierniki produktu:

- a) Liczba zrealizowanych metod doradczych.
- b) Liczba uczestników w zrealizowanych metodach doradczych.

B. Mierniki rezultatu:

- a) Osiągnięta wiedza nt. ochrony środowiska.
- b) Zawartość azotanów w badanych glebach:
 - Zlewnia Dąbrówki i Pogony – 51,53 NO₃/l, max.130,55 NO₃/l.
 - Zlewnia Orli – 43,44 NO₃/l, max.160,74 NO₃/l.

C. Mierniki jakości:

- a) Procentowy wzrost gospodarstw stosujących nawożenie zgodnie z planem nawozowym (14,54%).
- b) Procentowy spadek nawożenia azotowego w ankietowanych gospodarstwach.

POWIAT SŁUPECKI

Poprawa jakości i promocja produkcji żywca wieprzowego w powiecie słupeckim.

1. Cele przyjętego priorytetu:

- Zwiększenie mięsności sprzedawanych tuczników w ocenie poubojowej średnio z 49 % do 52%, zwiększenie zainteresowania zakładów przetwórczych surowcem wysokiej jakości.

2. Mierniki do oceny stopnia realizacji celów:

A. Mierniki produktu:

- a) Liczba zrealizowanych metod doradczych.
- b) Liczba uczestników w zrealizowanych metodach doradczych.

B. Mierniki rezultatu:

- a) Średni dobowy przyrost masy ciała tuczniaka 660 g (od wagi 30 kg do końca tuczu tj. 110 kg)
- b) Średnie zużycie paszy treściwej na 1 kg przyrostu masy ciała tuczniaka 3,05 kg.
- c) Zwiększenie nadwyżki bezpośredniej średnio o 10 zł na 1 tuczniaku.

C. Mierniki jakości:

- a) Poprawa średnio dobowego przyrostu masy ciała tuczniaka o 10g w stosunku do poprzedniego roku.
- b) Zmniejszenie zużycia pasz treściwych o 0,10 kg na 1 kg przyrostu masy ciała.
- c) Zwiększenie mięsności tuczników w ocenie poubojowej o 3% w stosunku do roku poprzedniego.

POWIAT SZAMOTULSKI

Przystosowanie gospodarstw rolnych do standardów obowiązujących w UE z zakresu higieny, ochrony środowiska, oraz norm jakościowych w produkcji żywności.

1. Cele przyjętego priorytetu:

- Działania zmierzające do poprawy standardów higienicznych, sanitarnych i jakościowych w produkcji żywności oraz mające na celu ochronę środowiska i poprawę dobrostanu zwierząt.
- Propagowanie zmian w technologii produkcji roślinnej i zwierzęcej, poprzez wdrażanie nowości i współpracę z jednostkami naukowymi.
- Poprawa bezpieczeństwa i jakości żywności oraz rynkowe ukierunkowanie produkcji.

2. Mierniki do oceny stopnia realizacji celów:

A. Mierniki produktu:

- a) Liczba zrealizowanych metod doradczych.
- b) Liczba uczestników w zrealizowanych metodach doradczych.

B. Mierniki rezultatu:

- a) Ilość planów rolnośrodowiskowych 19 - 312,45 ha.

C. Mierniki jakości:

- a) Procentowy spadek nieprawidłowości podczas kontroli prowadzonych przez PIORIN w Szamotułach o 9 %.

POWIAT ŚREDZKI

Wspieranie rozwoju przedsiębiorczości na obszarach wiejskich powiatu średzkiego.

1. Cele przyjętego priorytetu:

- Edukacja rodzin rolniczych w celu zwiększenia szans na pozyskanie dodatkowych źródeł dochodu.
- Poznanie różnorodności form i usług świadczonych w gospodarstwach agroturystycznych oraz ich specjalizacja.
- Nabycie umiejętności potrzebnych do założenia gospodarstw ekologicznych, organizowania się producentów oraz funkcjonowania rynku produktów ekologicznych oraz poszerzenie wiedzy potrzebnej do rozwinięcia sprzedaży marginalnej, lokalnej i bezpośredniej produktów rolnych w celu uzyskania dodatkowego zarobku.

2. Mierniki do oceny stopnia realizacji celów:

A. Mierniki produktu:

- a) Liczba zrealizowanych metod doradczych.
- b) Liczba uczestników w zrealizowanych metodach doradczych.

B. Mierniki jakości:

- a) Ilość złożonych wniosków na tworzenie i rozwój mikroprzedsiębiorstw i na różnicowanie w kierunku działalności nierolniczej (w tym również poprzez Lokalną Grupę Działania Lider Zielonej Wielkopolski).
- b) Powstanie nowych gospodarstw agroturystycznych w powiecie średzkim.
- c) Ilość udzielonych porad z zakresu przedsiębiorczości, rozwoju obszarów wiejskich.

POWIAT ŚREMSKI

Modernizacja produkcji rolnej oraz konkurencyjności gospodarstw.

1. Cele przyjętego priorytetu:

- Podnoszenie wiedzy społeczności wiejskiej.
- Ochrona wód i środowiska.
- Poprawa bezpieczeństwa pracy w gospodarstwie.

2. Mierniki do oceny stopnia realizacji celów:

A. Mierniki produktu:

- a) Liczba zrealizowanych metod doradczych.
- b) Liczba uczestników w zrealizowanych metodach doradczych.

B. Mierniki rezultatu:

- a) Podniesienie wiedzy z zakresu wzajemnej zgodności.
- b) Opracowanych 37 planów rolnośrodowiskowych.

C. Mierniki jakości:

- a) Wzrost liczby rolników korzystających z programów rolnośrodowiskowych o 25%.
- b) Wzrost wymogów wzajemnej zgodności w gospodarstwach rolnych.

POWIAT TURECKI

Wspieranie wspólnych działań na rynku rolnym.

1. Cele przyjętego priorytetu:

- Inicjowanie wspólnych działań producentów rolnych.
- Inicjowanie wspólnych działań mieszkańców wsi.

2. Mierniki do oceny stopnia realizacji celów:

A. Mierniki produktu:

- a) Liczba zrealizowanych metod doradczych.
- b) Liczba uczestników w zrealizowanych metodach doradczych.

B. Mierniki rezultatu:

- a) Praca doradcza z sadownikami , która ma na celu przejście kilku etapów integracyjnych w kierunku zawiązania grupy producenckiej.
- b) Pomoc doradcza na rzecz utworzenia formalnych organizacji mieszkańców wsi.

C. Mierniki jakości:

- a) Wskaźnik ilościowy zarejestrowanych grup producenckich w kraju i w powiecie tureckim.

- b) Wskaźnik ilościowy zarejestrowanych grup producenckich w Wielkopolsce i powiecie tureckim.

POWIAT WĄGROWIECKI

Sprzedaż bezpośrednia z gospodarstw rolnych.

1. Cele przyjętego priorytetu:

- Zapoznanie mieszkańców wsi z możliwością rozpoczęcia prowadzenia nowej działalności gospodarczej na terenie powiatu wągrowieckiego.
- Przedstawienie instrumentów niezbędnych do założenia działalności gospodarczej.
- Zaznajomienie zainteresowanych rolników z praktycznym prowadzeniem działalności w zakresie sprzedaży bezpośredniej z gospodarstw rolnych.

2. Mierniki do oceny stopnia realizacji celów:

A. Mierniki produktu:

- a) Liczba zrealizowanych metod doradczych.
- b) Liczba uczestników w zrealizowanych metodach doradczych.

B. Mierniki rezultatu:

- a) Osiągnięta wiedza i umiejętności przez uczestników projektu.
- b) Wielkość produkcji objętej sprzedażą bezpośrednią w ujęciu wartościowym.

C. Mierniki jakości:

- a) Stopień wdrożenia wiedzy i umiejętności z metod doradczych w gospodarstwach uczestników projektu.
- b) Procentowy wzrost sprzedaży z gospodarstw produktów w ujęciu wartościowym.

POWIAT WOLSZTYŃSKI

Wprowadzenie do uprawy pszenicy przewódkowej.

1. Cele przyjętego priorytetu:

- Ograniczenie ujemnych skutków suszy w okresie wiosennym.
- Zmniejszenie ryzyka związanego z opóźnionym siewem pszenicy ozimej.
- Uzyskanie wyższego plonu poprzez siew późno jesienny zbóż przewódkowych (pszenica) – poprawa bilansu paszowego w odniesieniu do tradycyjnych upraw zbóż jarych.

2. Mierniki do oceny stopnia realizacji celów:

A. Mierniki produktu:

- a) Liczba zrealizowanych metod doradczych.
- b) Liczba uczestników w zrealizowanych metodach doradczych.

B. Mierniki rezultatu:

- a) Uzyskano na trzech plantacjach następujące plony:
55 dt/ha, 60 dt/ha, 70 dt/ha.
- b) Wiedza uzyskana przez rolników zaowocowała dużym zainteresowaniem uprawą zbóż przewódkowych.
- c) Rolnicy zadeklarowali chęć uprawy zbóż przewódkowych w 2011 roku na powierzchni 20 ha.

C. Mierniki jakości:

- a) Pierwsze uprawy zbóż przewódkowych w 2010 roku na terenie powiatu – w latach poprzednich brak tych upraw.
- b) Plon uzyskany z upraw roślin przewódkowych w stosunku do upraw tradycyjnych był odpowiednio wyższy od 10 do 25 % z 1 ha.

POWIAT WRZESIŃSKI

Wspieranie rozwoju przedsiębiorczości na obszarach wiejskich powiatu wrzesińskiego.

1. Cele przyjętego priorytetu:

- Poznanie różnorodności form i usług świadczonych w gospodarstwach agroturystycznych oraz ich specjalizacja. Nabycie umiejętności potrzebnych do założenia gospodarstw ekologicznych, organizowania się producentów oraz funkcjonowania rynku produktów ekologicznych.
- Poszerzenie wiedzy potrzebnej do rozwinięcia sprzedaży marginalnej, lokalnej i bezpośredniej produktów rolnych w celu uzyskania dodatkowego zarobku. Poznanie możliwości utworzenia małych przetwórni przydomowych (przetwórstwo mleka, olejarnia).
- Zdobywanie wiedzy na temat odnawialnych źródeł energii jak szanse na poprawę dochodowości gospodarstw rolnych

2. Mierniki do oceny stopnia realizacji celów:

A. Mierniki produktu:

- a) Liczba zrealizowanych metod doradczych.
- b) Liczba uczestników w zrealizowanych metodach doradczych.

B. Mierniki rezultatu:

- a) Powstanie w ciągu roku nowych gospodarstw agroturystycznych i miejsc noclegowych, utworzenie gospodarstw ekologicznych.
- b) Wytwarzanie materiału energetycznego z biomasy w gospodarstwach rolnych – nowe brykieciarki do słomy.

C. Mierniki jakości:

- a) Wzrost dochodu rolniczego w gospodarstwach poprzez dodatkowe źródło dochodu.
- b) Dodatkowe miejsca pracy.

POWIAT ZŁOTOWSKI

Dostosowanie produkcji rolniczej do norm obowiązujących w Unii Europejskiej.

1. Cele przyjętego priorytetu:

- Rolnicy powinni przełamać barierę prowadzenia wymaganej dokumentacji w swoich gospodarstwach.
- Zdobyć informację w zakresie zapewnienia dobrostanu zwierząt gospodarskich.
- Zdobyć wiedzę w zakresie BHP w rolnictwie.

2. Mierniki do oceny stopnia realizacji celów:

A. Mierniki produktu:

- a) Liczba zrealizowanych metod doradczych.
- b) Liczba uczestników w zrealizowanych metodach doradczych.

B. Mierniki rezultatu:

- a) Otrzymanie wiedzy z zakresu cross compliance.
- b) Umiejętność zastosowania w swoich gospodarstwach rolnych wiedzy otrzymanej na szkoleniach informacyjnych.

C. Mierniki jakości:

- a) Ankietyzacja grupy rolników, którzy uczestniczyli w szkoleniach.
- b) Ankietyzacja grupy rolników, którzy nie uczestniczyli w szkoleniach.

Wyniki z przeprowadzonej ankietyzacji zostaną przedstawione w sprawozdaniu w roku 20011 z uwagi na kontynuację priorytetu.

III. Formy i metody doradcze w liczbach

III.1. Porady indywidualne

Tabela 1.

Liczba udzielonych porad indywidualnych w 2010 roku		
Komórka organizacyjna	Plan	Wykonanie
ZD Chodzież	1350	773
ZD Czarnków-Trzcianka	2100	1809
ZD Gniezno	3815	2251
ZD Gostyń	2200	1688
ZD Grodzisk Wlkp.	2130	1482
ZD Jarocin	2100	1626
ZD Kalisz	8950	6111
ZD Kępno	3120	2896
ZD Koło	7020	5709
ZD Konin	-	8889
ZD Kościan	1165	822
ZD Krotoszyn	2310	1516
ZD Leszno	1230	1670
ZD Międzychód	1990	1920
ZD Nowy Tomyśl	2875	2093
ZD Oborniki	1340	1758
ZD Ostrów Wlkp.	4060	4597
ZD Ostrzeszów	2400	2112
ZD Piła	2100	1785
ZD Pleszew	3320	3200
ZD Poznań	3237	3238
ZD Rawicz	1480	1775
ZD Słupca	1120	1100
ZD Szamotuły	2382	2438
ZD Śrem	1688	1066
ZD Środa Wlkp.	3950	967
ZD Turek	4090	3355
ZD Wągrowiec	2000	2081

ZD Wolsztyn	1790	1028
ZD Września	2041	1960

Komórka organizacyjna	Plan	Wykonanie
ZD Złotów	1740	1208
Dział Ekonomiki	-	1430
Dział Ekologii i Ochrony Środowiska	-	1718
Dział Rozwoju Obszarów Wiejskich, Przedsiębiorczości i Agroturystyki	-	1751
Dział Systemów Produkcji Rolnej Standardów Jakościowych i Doświadczalnictwa	-	2135
Suma:	81 093	81 957

III.2. Zestawienie metod doradczych

Tabela 2.

Zestawienie liczbowe wszystkich metod doradczych zrealizowanych w WODR w Poznaniu w 2010 roku			
Rodzaj priorytetu	Plan	Wykonanie	Liczba odbiorców
Priorytety wojewódzkie	2840	2752	40589
Priorytety powiatowe	1238	1118	18128
Poza priorytetem	0	372	10888
Suma:	4078	4242	69605

METODY DORADCZE REALIZOWANE PRZEZ BRANŻYSTÓW

Tabela 3.

Zestawienie ilościowe metod doradczych zrealizowanych przez działy branżowe (szkolenia specjalistyczne, pokazy, demonstracje, wdrożenia, wyjazdy studyjne, warsztaty, konkursy, seminaria i inne) w 2010 roku			
Dział	Plan	Wykonanie	Liczba odbiorców
Dział Ekonomiki	433	422	4360
Dział Ekologii i Ochrony Środowiska	94	89	2036
Dział Rozwoju Obszarów Wiejskich, Przedsiębiorczości i Agroturystyki	122	117	2208
Dział Systemów Produkcji Rolnej Standardów Jakościowych i Doświadczalnictwa	172	164	3025
Suma:	821	792	11629

Tabela 4.

Zestawienie ilościowe wszystkich metod/form zrealizowanych w ramach priorytetów wojewódzkich przez Dział Ekonomiki w 2010 rok				
Nazwa priorytetu	Kierownik priorytetu	Plan	Wykonanie	Liczba odbiorców
Podnoszenie wiedzy ekonomicznej w zakresie ubezpieczeń w rolnictwie	Salomea Antoniak	25	28	434
Podnoszenie wiedzy ekonomicznej w zakresie zarządzania gospodarstwem rolnym, w tym kształtowaniu konkurencyjności gospodarstwa rolnego	Zbigniew Błaszczyk	63	70	1455
Upowszechnianie rachunkowości rolnej w systemie Polski FADN w gospodarstwie rolnym	Anna Kochańska	40	10	181
Upowszechnianie wiedzy ekonomicznej w zakresie wykorzystania analizy jednostkowych kosztów produkcji w systemie Agrokoszty do podejmowania	Piotr Konieczny	8	5	103

decyzji gospodarczych				
-----------------------	--	--	--	--

Nazwa priorytetu	Kierownik priorytetu	Plan	Wykonanie	Liczba odbiorców
Upowszechnianie wiedzy ekonomicznej w zakresie wykorzystania analizy jednostkowych kosztów produkcji, informacji rynkowej, analizy rynku artykułów rolnospożywczych i środków produkcji w podejmowaniu decyzji gospodarczych	Lucyna Grudzień-Kozaczka	234	233	636
Upowszechnianie wiedzy o możliwościach pozyskania zewnętrznych środków finansowych dla gospodarstwa rolnego	Elżbieta Różańska	42	51	1159
Upowszechnianie wiedzy w zakresie podatków związanych z prowadzeniem gospodarstwa rolnego i produkcji rolnej	Alina Bilińska	21	25	392
Suma:		433	422	4360

Tabela 5.

Zestawienie ilościowe wszystkich metod/form zrealizowanych w ramach priorytetów wojewódzkich przez Dział Ekologii i Ochrony Środowiska w 2010 roku				
Nazwa priorytetu	Kierownik priorytetu	Plan	Wykonanie	Liczba odbiorców
Ochrona środowiska	Magdalena Talarowska	81	76	1764
Rolnictwo ekologiczne - wybrane zagadnienia	Wiesława Juskiewicz	13	13	272
Suma:		94	89	2036

Tabela 6.

Zestawienie ilościowe wszystkich metod/form zrealizowanych w ramach priorytetów wojewódzkich przez Dział Rozwoju Obszarów Wiejskich, Przedsiębiorczości i Agroturystyki w 2010 roku				
Nazwa priorytetu	Kierownik priorytetu	Plan	Wykonanie	Liczba odbiorców
Propagowanie postaw prozdrowotnych i zdrowego stylu życia wśród mieszkańców obszarów wiejskich	Teresa Tuliszka	13	10	144
Wspieranie rozwoju i właściwego funkcjonowania wiejskiego gospodarstwa domowego	Alicja Nowak	10	9	117
Wspieranie rozwoju obszarów wiejskich	Gęziak Józef	20	16	265
Wspieranie rozwoju przedsiębiorczości na obszarach wiejskich	Czesława Klonowska	35	39	731
Wspieranie rozwoju turystyki wiejskiej i agroturystyki	Jolanta Szczepańska	23	16	294
Wspieranie zespołowych form gospodarowania w województwie wielkopolskim	Andrzej Machowicz	6	12	320
Zachowanie dziedzictwa kulturowego Wielkopolski ze	Aldona	15	15	337

szczególnym uwzględnieniem dziedzictwa kulinarnego	Jankowska			
Suma:		122	117	2208

Tabela 7.

Zestawienie ilościowe wszystkich metod/form realizowanych w ramach priorytetów wojewódzkich przez Dział Systemów Produkcji Rolnej Standardów Jakościowych i Doświadczalnictwa w 2010 rok				
Nazwa priorytetu	Kierownik priorytetu	Plan	Wykonanie	Liczba odbiorców
Optimalizacja produkcji mleka i wołowiny z uwzględnieniem ochrony środowiska i spełnienia zasad wzajemnej zgodności	Maria Rozwadowska	54	31	498
Podnoszenie efektywności produkcji ziemniaków w aspekcie obniżenia kosztów i zwiększenia jakości	Mieczysław Łepkowski	31	21	492
Poprawa efektywności produkcji zbóż w aspekcie obniżenia kosztów i zwiększenia jakości	Piotr Kujawa	24	29	578
Poprawa jakości i opłacalności produkcji żywca wieprzowego	Michał Bartz	24	27	447
Poprawa opłacalności produkcji pasiecznej	Lucyna Palicka	8	9	246
Poprawa stanu technicznego pomieszczeń inwentarskich	Bogdan Kot	19	20	293
Produkcja warzyw i owoców wysokiej jakości	Dorota Piękna-Paterczyk	44	36	609
Racjonalizacja ochrony chemicznej roślin uprawnych	Andrzej Obst	24	17	337
Racjonalna gospodarka na użytkach zielonych	Jolanta Klupś	22	15	218
Realizacja Dyrektywy Azotanowej	Łukowska Hanna	12	0	0
Suma:		262	205	3718

III.2.1. Szkolenia specjalistyczne dla rolników

Tabela 8.

Zestawienie liczbowe zrealizowanych szkoleń specjalistycznych dla rolników w 2010 roku			
Działy WODR w Poznaniu	Plan	Wykonanie	Liczba odbiorców
Dział Ekonomiki	163	178	3306
Dział Ekologii i Ochrony Środowiska	79	84	1924
Dział Rozwoju Obszarów Wiejskich, Przedsiębiorczości i Agroturystyki	109	115	2092
Dział Systemów Produkcji Rolnej Standardów Jakościowych i Doświadczalnictwa	172	164	3025
Suma:	523	541	10347

Dział Ekonomiki

Tabela 9.

Zestawienie liczbowe szkoleń specjalistycznych w ramach priorytetów wojewódzkich zrealizowanych w Dziale Ekonomiki w 2010 roku				
Nazwa priorytetu	Kierownik priorytetu	Plan	Wykonanie	Liczba odbiorców
Podnoszenie wiedzy ekonomicznej w zakresie ubezpieczeń w rolnictwie	Salomea Antoniak	24	26	377
Podnoszenie wiedzy ekonomicznej w zakresie zarządzania gospodarstwem rolnym, w tym kształtowaniu konkurencyjności gospodarstwa rolnego	Zbigniew Błaszyk	51	62	1182
Upowszechnianie rachunkowości rolnej w systemie Polski FADN w gospodarstwie rolnym	Anna Kochańska	11	10	181
Upowszechnianie wiedzy ekonomicznej w zakresie wykorzystania analizy jednostkowych kosztów produkcji w systemie Agrokoszty do podejmowania decyzji gospodarczych	Piotr Konieczny	3	4	73
Upowszechnianie wiedzy ekonomicznej w zakresie wykorzystania analizy jednostkowych kosztów produkcji, informacji rynkowej, analizy rynku artykułów rolnospożywczych i środków produkcji w podejmowaniu decyzji gospodarczych	Lucyna Grudzień-Kozaczka	12	11	240
Upowszechnianie wiedzy o możliwościach pozyskania zewnętrznych środków finansowych dla gospodarstwa rolnego	Elżbieta Różańska	42	45	949
Upowszechnianie wiedzy w zakresie podatków związanych z prowadzeniem gospodarstwa rolnego i produkcji rolnej	Alina Bilińska	20	20	304
Suma:		163	178	3306

Dział Ekologii i Ochrony Środowiska

Tabela 10.

Zestawienie liczbowe szkoleń specjalistycznych w ramach priorytetów wojewódzkich zrealizowanych w Dziale Ekologii i Ochrony Środowiska w 2010 roku				
Nazwa priorytetu	Kierownik priorytetu	Plan	Wykonanie	Liczba odbiorców
Ochrona środowiska	Magdalena Talarowska	72	74	1736
Rolnictwo ekologiczne - wybrane zagadnienia	Wiesława Juskiewicz	7	10	188
Suma:		79	84	1924

Dział Rozwoju Obszarów Wiejskich, Przedsiębiorczości i Agroturystyki

Tabela 11.

Zestawienie liczbowe szkoleń specjalistycznych w ramach priorytetów wojewódzkich zrealizowanych w Dziale Rozwoju Obszarów Wiejskich, Przedsiębiorczości i Agroturystyki w 2010 roku				
Nazwa priorytetu	Kierownik priorytetu	Plan	Wykonanie	Liczba odbiorców
Propagowanie postaw prozdrowotnych i zdrowego stylu życia wśród mieszkańców obszarów wiejskich	Teresa Tuliszka	12	10	144
Wspieranie rozwoju i właściwego funkcjonowania wiejskiego gospodarstwa domowego	Alicja Nowak	8	9	117
Wspieranie rozwoju obszarów wiejskich	Józef Gęziak	18	16	265
Wspieranie rozwoju przedsiębiorczości na obszarach wiejskich	Czesława Klonowska	33	38	685
Wspieranie rozwoju turystyki wiejskiej i agroturystyki	Jolanta Szczepańska	20	16	294
Wspieranie zespołowych form gospodarowania w województwie wielkopolskim	Andrzej Machowicz	5	12	320
Zachowanie dziedzictwa kulturowego Wielkopolski ze szczególnym uwzględnieniem dziedzictwa kulinarnego	Aldona Jankowska	13	14	267
Suma:		109	115	2092

Dział Systemów Produkcji Rolnej Standardów Jakościowych i Doświadczalnictwa

Tabela 12.

Zestawienie liczbowe szkoleń specjalistycznych w ramach priorytetów wojewódzkich zrealizowanych w Dziale Systemów Produkcji Rolnej Standardów Jakościowych i Doświadczalnictwa w 2010 roku				
Nazwa priorytetu	Kierownik priorytetu	Plan	Wykonanie	Liczba odbiorców
Optymalizacja produkcji mleka i wołowiny z uwzględnieniem ochrony środowiska i spełnienia zasad wzajemnej zgodności	Maria Rozwadowska	34	25	422
Podnoszenie efektywności produkcji ziemniaków w aspekcie obniżenia kosztów i zwiększenia jakości	Mieczysław Łepkowski	15	17	392
Poprawa efektywności produkcji zbóż w aspekcie obniżenia kosztów i zwiększenia jakości	Piotr Kujawa	15	22	461
Poprawa jakości i opłacalności produkcji żywca wieprzowego	Michał Bartz	16	19	390
Poprawa opłacalności produkcji pasiecznej	Lucyna Palicka	5	5	129
Poprawa stanu technicznego pomieszczeń inwentarskich	Bogdan Kot	15	16	250
Produkcja warzyw i owoców wysokiej jakości	Dorota Piękna-Paterczyk	31	30	566
Racjonalizacja ochrony chemicznej roślin uprawnych	Andrzej Obst	14	15	197
Racjonalna gospodarka na użytkach zielonych	Klupś Jolanta	15	15	218
Realizacja Dyrektywy Azotanowej	Hanna Łukowska	12	0	0
Suma:		172	164	3025

Zestawienie tematyki szkoleń specjalistycznych dla rolników zrealizowanych przez Działy WODR w Poznaniu w 2010 r.

Tabela 13.

Dział Ekonomiki				
Nazwa priorytetu	Temat szkolenia	Plan	Wykonanie	liczba odbiorców
Podnoszenie wiedzy ekonomicznej w zakresie ubezpieczeń w rolnictwie	Ubezpieczenia dotowane w rolnictwie - stan aktualny	10	10	142
Podnoszenie wiedzy ekonomicznej w zakresie ubezpieczeń w rolnictwie	Ubezpieczenia w gospodarstwie rolnym w tym dotowane ubezpieczenia rolne	11	13	203
Podnoszenie wiedzy ekonomicznej w zakresie ubezpieczeń w rolnictwie	Ubezpieczenia w rolnictwie	2	2	23
Podnoszenie wiedzy ekonomicznej w zakresie ubezpieczeń w rolnictwie	Ubezpieczenie w gospodarstwie rolnym, w tym dotowane ubezpieczenia rolne-korzyści, czy obowiązek wynikający z ustawy	1	1	9
Podnoszenie wiedzy ekonomicznej w zakresie zarządzania gospodarstwem rolnym, w tym kształtowaniu konkurencyjności gospodarstwa rolnego	Analiza kondycji ekonomicznej gospodarstw rolnych	7	5	77
Podnoszenie wiedzy ekonomicznej w zakresie zarządzania gospodarstwem rolnym, w tym kształtowaniu konkurencyjności gospodarstwa rolnego	Analiza porównawcza gospodarstwa rolnego na tle grupy gospodarstw będących w systemie Polski FADN	5	5	54
Podnoszenie wiedzy ekonomicznej w zakresie zarządzania gospodarstwem rolnym, w tym kształtowaniu konkurencyjności gospodarstwa rolnego	Ekonomiczne aspekty wprowadzania Zasady Wzajemnej Zgodności	11	15	384
Podnoszenie wiedzy ekonomicznej w zakresie zarządzania gospodarstwem rolnym, w tym kształtowaniu konkurencyjności gospodarstwa rolnego	Korzyści z prowadzenia rachunkowości w zarządzaniu gospodarstwem rolnym.	0	2	21
Podnoszenie wiedzy ekonomicznej w zakresie zarządzania gospodarstwem rolnym, w tym kształtowaniu konkurencyjności gospodarstwa rolnego	Kształtowanie konkurencyjności i zdolności konkurencyjnej gospodarstw rolnych.	5	7	137
Podnoszenie wiedzy ekonomicznej w zakresie zarządzania gospodarstwem rolnym, w tym kształtowaniu konkurencyjności gospodarstwa rolnego	Marketingowe podejście do produkcji w gospodarstwie rolnym	2	2	34
Podnoszenie wiedzy ekonomicznej w zakresie zarządzania gospodarstwem rolnym, w tym kształtowaniu konkurencyjności gospodarstwa rolnego	Ocena gospodarstwa rolnego na podstawie Raportu Indywidualnego	4	4	61

Nazwa priorytetu	Temat szkolenia	Plan	Wykonanie	liczba odbiorców
Podnoszenie wiedzy ekonomicznej w zakresie zarządzania gospodarstwem rolnym, w tym kształtowaniu konkurencyjności gospodarstwa rolnego	Praktyczne sposoby rozwiązywania problemów organizacyjno-ekonomicznych w gospodarstwie rolnym	5	4	71
Podnoszenie wiedzy ekonomicznej w zakresie zarządzania gospodarstwem rolnym, w tym kształtowaniu konkurencyjności gospodarstwa rolnego	Rachunek ekonomiczny - jego zastosowanie w zarządzaniu gospodarstwem rolnym	8	8	119
Podnoszenie wiedzy ekonomicznej w zakresie zarządzania gospodarstwem rolnym, w tym kształtowaniu konkurencyjności gospodarstwa rolnego	Sytuacja ekonomiczna gospodarstw rolnych - opłacalność produkcji rolniczej - zboża, mleko, trzoda chlewna	0	1	11
Podnoszenie wiedzy ekonomicznej w zakresie zarządzania gospodarstwem rolnym, w tym kształtowaniu konkurencyjności gospodarstwa rolnego	Uporządkowanie, następnie ewidencjonowanie zdarzeń gospodarczych z możliwością uzyskania wyższego dochodu w gospodarstwie rolnym w obecnej trudnej sytuacji rynkowej.	3	3	70
Podnoszenie wiedzy ekonomicznej w zakresie zarządzania gospodarstwem rolnym, w tym kształtowaniu konkurencyjności gospodarstwa rolnego	Upowszechnianie wiedzy ekonomicznej wśród rolników (spotkanie w sprawie planu z WIR)	0	2	41
Podnoszenie wiedzy ekonomicznej w zakresie zarządzania gospodarstwem rolnym, w tym kształtowaniu konkurencyjności gospodarstwa rolnego	Warto wiedzieć o czym informuje analiza rentowności sprzedaży w Gospodarstwie Rolnym.	1	1	12
Podnoszenie wiedzy ekonomicznej w zakresie zarządzania gospodarstwem rolnym, w tym kształtowaniu konkurencyjności gospodarstwa rolnego	Zasada Wzajemnej Zgodności - obszar A,B,C oraz BHP w gospodarstwie rolnym. Seminarium powiatowe zgodnie z umową z MRiRW.	0	2	60
Podnoszenie wiedzy ekonomicznej w zakresie zarządzania gospodarstwem rolnym, w tym kształtowaniu konkurencyjności gospodarstwa rolnego	Zasada wzajemnej zgodności w gospodarstwie rolnym	0	1	30
Upowszechnianie rachunkowości rolnej w systemie Polski FADN w gospodarstwie rolnym	Korzyści dla gospodarstwa rolnego wynikające z tytułu prowadzenia rachunkowości rolniczej Polski FADN	6	6	124
Upowszechnianie rachunkowości rolnej w systemie Polski FADN w gospodarstwie rolnym	Ocena gospodarstwa rolnego na podstawie Raportu Indywidualnego	2	1	18
Upowszechnianie rachunkowości rolnej w systemie Polski FADN w gospodarstwie rolnym	Rachunkowość rolno-zasady i efekty jej prowadzenia.	3	3	39

Nazwa priorytetu	Temat szkolenia	Plan	Wykonanie	liczba odbiorców
Upowszechnianie wiedzy ekonomicznej w zakresie wykorzystania analizy jednostkowych kosztów produkcji w systemie Agrokoszty do podejmowania decyzji gospodarczych	Czynniki mające wpływ na wartość nadwyżki bezpośredniej produkcji roślinnej i zwierzęcej na podstawie systemu AGROKOSZTY	2	2	37
Upowszechnianie wiedzy ekonomicznej w zakresie wykorzystania analizy jednostkowych kosztów produkcji w systemie Agrokoszty do podejmowania decyzji gospodarczych	Wybór najkorzystniejszej działalności produkcji roślinnej na podstawie wyników uzyskanych w systemie AGROKOSZTY	1	2	36
Upowszechnianie wiedzy ekonomicznej w zakresie wykorzystania analizy jednostkowych kosztów produkcji, informacji rynkowej, analizy rynku artykułów rolnospożywczych i środków produkcji w podejmowaniu decyzji gospodarczych	Istota obliczania jednostkowych kosztów produkcji w ekonomice gospodarstw rolnych	3	2	30
Upowszechnianie wiedzy ekonomicznej w zakresie wykorzystania analizy jednostkowych kosztów produkcji, informacji rynkowej, analizy rynku artykułów rolnospożywczych i środków produkcji w podejmowaniu decyzji gospodarczych	Kalkulowanie kosztów użycia własnych maszyn	3	3	59
Upowszechnianie wiedzy ekonomicznej w zakresie wykorzystania analizy jednostkowych kosztów produkcji, informacji rynkowej, analizy rynku artykułów-rolnospożywczych i środków produkcji w podejmowaniu decyzji gospodarczych	Praktyczne wykorzystanie informacji rynkowych i analiz kosztów produkcji w gospodarstwie	6	6	151
Upowszechnianie wiedzy o możliwościach pozyskania zewnętrznych środków finansowych dla gospodarstwa rolnego	Finansowanie gospodarstw rolnych ze środków krajowych i unijnych	3	5	74
Upowszechnianie wiedzy o możliwościach pozyskania zewnętrznych środków finansowych dla gospodarstwa rolnego	Pomoc finansowa z funduszy UE i krajowych	7	4	58
Upowszechnianie wiedzy o możliwościach pozyskania zewnętrznych środków finansowych dla gospodarstwa rolnego	Pozyskiwanie środków finansowych ze źródeł krajowych i UE	11	19	503
Upowszechnianie wiedzy o możliwościach pozyskania zewnętrznych środków finansowych dla gospodarstwa rolnego	PROW 2007-2013 "Modernizacja gospodarstw rolnych", "Młody Rolnik", "Renty strukturalne"	4	4	39
Upowszechnianie wiedzy o możliwościach pozyskania zewnętrznych środków finansowych dla gospodarstwa rolnego	Słabe i mocne strony różnych źródeł finansowania inwestycji w gospodarstwach rolnych	3	2	33

Nazwa priorytetu	Temat szkolenia	Plan	Wykonanie	liczba odbiorców
Upowszechnianie wiedzy o możliwościach pozyskania zewnętrznych środków finansowych dla gospodarstwa rolnego	Tworzenie i modernizacja gospodarstw rolnych z udziałem finansowych środków unijnych i krajowych	2	2	27
Upowszechnianie wiedzy o możliwościach pozyskania zewnętrznych środków finansowych dla gospodarstwa rolnego	Wybór najtańszego źródła finansowania inwestycji w gospodarstwie rolnym - porównanie różnych źródeł finansowania inwestycji	4	2	68
Upowszechnianie wiedzy o możliwościach pozyskania zewnętrznych środków finansowych dla gospodarstwa rolnego	Źródła finansowania inwestycji w gospodarstwie rolnym	8	7	147
Upowszechnianie wiedzy w zakresie podatków związanych z prowadzeniem gospodarstwa rolnego i produkcji rolnej	Podatek VAT wpływem czy wydatkiem dla gospodarstwa rolnego	6	6	108
Upowszechnianie wiedzy w zakresie podatków związanych z prowadzeniem gospodarstwa rolnego i produkcji rolnej	Podatki w gospodarstwie rolnym	9	9	115
Upowszechnianie wiedzy w zakresie podatków związanych z prowadzeniem gospodarstwa rolnego i produkcji rolnej	Podatki związane z prowadzeniem gospodarstwa i produkcji rolniczej	4	4	66
Upowszechnianie wiedzy w zakresie podatków związanych z prowadzeniem gospodarstwa rolnego i produkcji rolnej	Ubezpieczenia w gospodarstwie rolnym, w tym dotowane ubezpieczenia rolne - korzyści czy obowiązek wynikający z ustawy	1	1	15
Suma:		163	178	3306

Tabela 14.

Dział Ekologii i Ochrony Środowiska				
Nazwa priorytetu	Temat szkolenia	Plan	Wykonanie	liczba odbiorców
Ochrona środowiska	Dokumentacja w programie rolno-środowiskowym	6	6	164
Ochrona środowiska	Działania przyjazne ochronie środowiska	5	5	69
Ochrona środowiska	Gospodarowanie rolnicze na obszarach prawnie chronionych	5	5	125
Ochrona środowiska	Ochrona środowiska w gospodarstwie rolnym	0	1	41
Ochrona środowiska	Ochrona środowiska wymóg cross compliance	5	4	75
Ochrona środowiska	Odnawialne źródła energii	0	1	31

Wielkopolski Ośrodek Doradztwa Rolniczego w Poznaniu

Sprawozdanie z realizacji programu działania WODR w Poznaniu za 2010 rok

Nazwa priorytetu	Temat szkolenia	Plan	Wykonanie	liczba odbiorców
Ochrona środowiska	Odnawialne źródła energii w gospodarstwie rolnym.	0	1	20
Ochrona środowiska	Odnawialne źródła energii w Wielkopolsce: dostępność, wady i zalety, dofinansowanie	0	1	28
Ochrona środowiska	Ogólne założenia programu rolnośrodowiskowego na lata 2007 - 2013	28	25	688
Ochrona środowiska	Pakiety przyrodnicze w programie rolnośrodowiskowym	1	1	35
Ochrona środowiska	Produkcja rolnicza źródłem zanieczyszczeń środowiska	5	4	68
Ochrona środowiska	Program rolnośrodowiskowy alternatywą dla obszarów prawnie chronionych	3	2	44
Ochrona środowiska	Programy rolnośrodowiskowe - aktualne przepisy	0	1	10
Ochrona środowiska	PROW na lata 2007-2013 ze szczególnym uwzględnieniem programu rolnośrodowiskowego	0	1	9
Ochrona środowiska	Rodzaje odnawialnych źródeł energii i ich wykorzystanie	1	1	15
Ochrona środowiska	Rośliny energetyczne i ich wykorzystanie	1	1	33
Ochrona środowiska	Usługi doradcze na rzecz ochrony środowiska w tym program rolnośrodowiskowy	0	1	11
Ochrona środowiska	Wybrane zagadnienia cross-compliance	1	1	7
Ochrona środowiska	Zasada wzajemnej zgodności w gospodarstwie rolnym	11	12	263
Rolnictwo ekologiczne - wybrane zagadnienia	Jak zostać rolnikiem ekologicznym	1	1	42
Rolnictwo ekologiczne - wybrane zagadnienia	Programy rolnośrodowiskowe - aktualne przepisy	0	1	25
Rolnictwo ekologiczne - wybrane zagadnienia	Rolnictwo ekologiczne - pierwsze kroki	2	2	43
Rolnictwo ekologiczne - wybrane zagadnienia	Rolnictwo ekologiczne w świetle nowych regulacji prawnych	3	5	58
Rolnictwo ekologiczne - wybrane zagadnienia	Rolnictwo*Środowisko*Żywność*Zdrowie	1	1	20
Suma:		79	84	1924

Tabela 15.

Dział Rozwoju Obszarów Wiejskich, Przedsiębiorczości i Agroturystyki				
Nazwa priorytetu	Temat szkolenia	Plan	Wykonanie	liczba odbiorców
Propagowanie postaw prozdrowotnych i zdrowego stylu życia wśród mieszkańców obszarów wiejskich	Co zrobić, żeby uwierzyć w siebie i wzmocnić siebie?	1	1	15
Propagowanie postaw prozdrowotnych i zdrowego stylu życia wśród mieszkańców obszarów wiejskich	Europejski Kodeks Walki z Rakim	3	3	41
Propagowanie postaw prozdrowotnych i zdrowego stylu życia wśród mieszkańców obszarów wiejskich	Profilaktyka zdrowotna a zdrowy styl życia ludności obszarów wiejskich	5	4	60
Propagowanie postaw prozdrowotnych i zdrowego stylu życia wśród mieszkańców obszarów wiejskich	Promocja racjonalnego odżywiania i zdrowego stylu życia	1	1	14
Propagowanie postaw prozdrowotnych i zdrowego stylu życia wśród mieszkańców obszarów wiejskich	Zdrowie kobiety-nieodpłatne działania profilaktyczne	2	1	14
Wspieranie rozwoju i właściwego funkcjonowania wiejskiego gospodarstwa domowego	Nowoczesna i piękna zagroda wiejska	3	3	46
Wspieranie rozwoju i właściwego funkcjonowania wiejskiego gospodarstwa domowego	Pozytywne nawyki i metody oszczędzania energii i wody w gospodarstwie rolnym	1	1	17
Wspieranie rozwoju i właściwego funkcjonowania wiejskiego gospodarstwa domowego	Racjonalne żywienie rodziny	3	4	43
Wspieranie rozwoju i właściwego funkcjonowania wiejskiego gospodarstwa domowego	Ubezpieczenia społeczne rolników	1	1	11
Wspieranie rozwoju obszarów wiejskich	Bezpieczeństwo i higiena pracy w gospodarstwie rolnym	5	5	89
Wspieranie rozwoju obszarów wiejskich	Korzystanie z usług doradczych przez rolników w ramach PROW 2007-2013	1	1	14
Wspieranie rozwoju obszarów wiejskich	Odnowa i rozwój wsi	1	1	20
Wspieranie rozwoju obszarów wiejskich	Program LEADER	2	2	27
Wspieranie rozwoju obszarów wiejskich	Ubezpieczenia gospodarstw rolnych	2	1	15
Wspieranie rozwoju obszarów wiejskich	Ułatwianie startu młodym rolnikom	1	1	16
Wspieranie rozwoju obszarów wiejskich	Wymogi wzajemnej zgodności	3	2	27

Nazwa priorytetu	Temat szkolenia	Plan	Wykonanie	liczba odbiorców
Wspieranie rozwoju obszarów wiejskich	Zalesianie gruntów rolnych i zalesianie gruntów innych niż rolne	3	3	57
Wspieranie rozwoju przedsiębiorczości na obszarach wiejskich	Alternatywne rozwiązania dla gospodarstw-finansowanie przedsięwzięć pozarolniczych	0	1	42
Wspieranie rozwoju przedsiębiorczości na obszarach wiejskich	Jak założyć własną firmę - krok po kroku	9	9	184
Wspieranie rozwoju przedsiębiorczości na obszarach wiejskich	Podstawy prawne prowadzenia pozarolniczej działalności gospodarczej - przepisy, podatki.	0	1	12
Wspieranie rozwoju przedsiębiorczości na obszarach wiejskich	Pozytywne wzorce pozarolniczej działalności gospodarczej na obszarach wiejskich	2	1	10
Wspieranie rozwoju przedsiębiorczości na obszarach wiejskich	Różnicowanie w kierunku działalności nierolniczej	6	10	150
Wspieranie rozwoju przedsiębiorczości na obszarach wiejskich	Sprzedaż bezpośrednia, dostawy bezpośrednie i MOL	2	2	29
Wspieranie rozwoju przedsiębiorczości na obszarach wiejskich	Tworzenie i rozwój mikroprzedsiębiorstw	6	6	157
Wspieranie rozwoju przedsiębiorczości na obszarach wiejskich	Źródła finansowania pozarolniczej działalności gospodarczej	8	8	101
Wspieranie rozwoju turystyki wiejskiej i agroturystyki	Finansowanie działalności turystycznej na obszarach wiejskich fundusze unijne, inne źródła finansowania	1	1	11
Wspieranie rozwoju turystyki wiejskiej i agroturystyki	Jak założyć gospodarstwo agroturystyczne	2	1	37
Wspieranie rozwoju turystyki wiejskiej i agroturystyki	Podstawy prawne prowadzenia działalności turystycznej i agroturystycznej na obszarach wiejskich - przepisy, podatki.	10	9	141
Wspieranie rozwoju turystyki wiejskiej i agroturystyki	Promocja i reklama w turystyce wiejskiej i agroturystyce	3	3	49
Wspieranie rozwoju turystyki wiejskiej i agroturystyki	Walory turystyczne Wielkopolski i dziedzictwo kulturowe wsi	2	1	41
Wspieranie rozwoju turystyki wiejskiej i agroturystyki	Żywienie gości w gospodarstwach agroturystycznych z zachowaniem zasad GHP i GMP	2	1	15
Wspieranie zespołowych form gospodarowania w województwie wielkopolskim	Bezpieczne warunki objęcia udziałów firmie przetwórczej przez grupy producentów rolnych	0	1	135
Wspieranie zespołowych form gospodarowania w	Możliwości wsparcia grup producentów rolnych w oparciu o działania PROW	1	1	12

województwie wielkopolskim	2007-2013			
Nazwa priorytetu	Temat szkolenia	Plan	Wykonanie	liczba odbiorców
Wspieranie zespołowych form gospodarowania w województwie wielkopolskim	Przepisy prawne w zakresie funkcjonowania grup i organizacji owoców i warzyw, przewidywane zmiany.	1	1	12
Wspieranie zespołowych form gospodarowania w województwie wielkopolskim	Przesłanki do poprawnego wyboru formy gospodarczej przez producentów rolnych na różnych rynkach produktów rolnych	1	1	15
Wspieranie zespołowych form gospodarowania w województwie wielkopolskim	Zasady funkcjonowania grup Producentów rolnych	1	1	9
Wspieranie zespołowych form gospodarowania w województwie wielkopolskim	Zasady innych form wsparcia finansowego grup producentów rolnych, przewidywane zmiany.	1	1	11
Wspieranie zespołowych form gospodarowania w województwie wielkopolskim	Zasady opracowania programu operacyjnego dla organizacji producentów owoców i warzyw	0	1	11
Wspieranie zespołowych form gospodarowania w województwie wielkopolskim	Zasady org. i funkcj. grup i organizacji producentów w oparciu o przepisy o org. rynk. ow. i warzyw.	0	5	115
Zachowanie dziedzictwa kulturowego Wielkopolski ze szczególnym uwzględnieniem dziedzictwa kulinarnego	Co to jest produkt regionalny? Aktualne przepisy krajowe i unijne	1	1	18
Zachowanie dziedzictwa kulturowego Wielkopolski ze szczególnym uwzględnieniem dziedzictwa kulinarnego	Dziedzictwo kulturowe wsi jako wartość zasługująca na zachowanie	3	3	55
Zachowanie dziedzictwa kulturowego Wielkopolski ze szczególnym uwzględnieniem dziedzictwa kulinarnego	Krajowa Lista Produktów Tradycyjnych - przykłady i promocja	1	1	34
Zachowanie dziedzictwa kulturowego Wielkopolski ze szczególnym uwzględnieniem dziedzictwa kulinarnego	Możliwości wykorzystania produktu regionalnego w agroturystyce	7	7	132
Zachowanie dziedzictwa kulturowego Wielkopolski ze szczególnym uwzględnieniem dziedzictwa kulinarnego	Ochrona i promocja produktu regionalnego w oparciu o PROW 2007-2013	1	1	14
Zachowanie dziedzictwa kulturowego Wielkopolski ze szczególnym uwzględnieniem dziedzictwa kulinarnego	Ochrona produktu regionalnego w oparciu o PROW 2007-2013	0	1	14
Suma:		109	115	2092

Tabela 16.

Dział Systemów Produkcji Rolnej Standardów Jakościowych i Doświadczalnictwa				
Nazwa priorytetu	Temat szkolenia	Plan	Wykonanie	liczba odbiorców
Optimalizacja produkcji mleka i wołowiny z uwzględnieniem ochrony środowiska i spełnienia zasad wzajemnej zgodności	Ekonomiczne aspekty przechowywania mleka	9	6	85
Optimalizacja produkcji mleka i wołowiny z uwzględnieniem ochrony środowiska i spełnienia zasad wzajemnej zgodności	Chów i hodowla bydła mięsnego	3	3	59
Optimalizacja produkcji mleka i wołowiny z uwzględnieniem ochrony środowiska i spełnienia zasad wzajemnej zgodności	Czynniki warunkujące prawidłowy rozród bydła.	3	2	27
Optimalizacja produkcji mleka i wołowiny z uwzględnieniem ochrony środowiska i spełnienia zasad wzajemnej zgodności	Nowoczesne technologie pozyskiwania mleka.	1	1	15
Optimalizacja produkcji mleka i wołowiny z uwzględnieniem ochrony środowiska i spełnienia zasad wzajemnej zgodności	Odchów cieląt do 6-tego miesiąca życia z elementami zasad wzajemnej zgodności.	2	1	27
Optimalizacja produkcji mleka i wołowiny z uwzględnieniem ochrony środowiska i spełnienia zasad wzajemnej zgodności	Odchów cieląt i jałowizny z uwzględnieniem wymagań wzajemnej zgodności	5	4	60
Optimalizacja produkcji mleka i wołowiny z uwzględnieniem ochrony środowiska i spełnienia zasad wzajemnej zgodności	Poprawa jakości mleka poprzez ograniczenie schorzeń gruczołu mlekowego oraz racjonalne żywienie krów	4	3	59
Optimalizacja produkcji mleka i wołowiny z uwzględnieniem ochrony środowiska i spełnienia zasad wzajemnej zgodności	Zasady prawidłowego żywienia krów mlecznych - ich wpływ na ilość i skład mleka	7	5	90
Podnoszenie efektywności produkcji ziemniaków w aspekcie obniżenia kosztów i zwiększenia jakości	Główne zagrożenia na plantacjach ziemniaka w okresie wegetacji	9	9	182
Podnoszenie efektywności produkcji ziemniaków w aspekcie obniżenia kosztów i zwiększenia jakości	Jak uzyskać wysokie plony ziemniaków	1	1	17
Podnoszenie efektywności produkcji ziemniaków w aspekcie obniżenia kosztów i zwiększenia jakości	Ochrona ziemniaków przed patogenami - systemy wspomaganie decyzji	4	4	91
Podnoszenie efektywności produkcji ziemniaków w aspekcie obniżenia kosztów i zwiększenia jakości	Produkcja ziemniaków wczesnych	1	1	17

Nazwa priorytetu	Temat szkolenia	Plan	Wykonanie	liczba odbiorców
Podnoszenie efektywności produkcji ziemniaków w aspekcie obniżenia kosztów i zwiększenia jakości	Uprawa ziemniaków w relacji Polska - świat i perspektywy na przyszłość	0	1	40
Podnoszenie efektywności produkcji ziemniaków w aspekcie obniżenia kosztów i zwiększenia jakości	Wpływ ocieplenia klimatu na populację patogenów w uprawach ziemniaka	0	1	45
Poprawa efektywności produkcji zbóż w aspekcie obniżenia kosztów i zwiększenia jakości	Aspekt technologiczny i ekonomiczny agregowania maszyn i urządzeń do uprawy, siewu i nawożenia	3	3	59
Poprawa efektywności produkcji zbóż w aspekcie obniżenia kosztów i zwiększenia jakości	Dbalność o żyzność i urodzajność gleb, znaczenie materii organicznej	0	1	14
Poprawa efektywności produkcji zbóż w aspekcie obniżenia kosztów i zwiększenia jakości	Materia organiczna - dbalność o żyzność i biologiczną aktywność gleby	3	3	47
Poprawa efektywności produkcji zbóż w aspekcie obniżenia kosztów i zwiększenia jakości	Nowości w hodowli zbóż - którą odmianę wybrać	4	5	102
Poprawa efektywności produkcji zbóż w aspekcie obniżenia kosztów i zwiększenia jakości	Prawidłowa technika zaprawiania ziarna zbóż.	0	1	11
Poprawa efektywności produkcji zbóż w aspekcie obniżenia kosztów i zwiększenia jakości	Stan plantacji zbóż i rzepaku oraz możliwości przetrzymywania	0	2	65
Poprawa efektywności produkcji zbóż w aspekcie obniżenia kosztów i zwiększenia jakości	Wpływ efektywnego nawożenia na jakość i wysokość plonów zbóż - zagrożenia - odpowiedzialna gospodarka azotem.	5	7	163
Poprawa jakości i opłacalności produkcji żywca wieprzowego	Cykl świński a prognozowanie cen żywca wieprzowego.	2	1	15
Poprawa jakości i opłacalności produkcji żywca wieprzowego	Czynniki wpływające na poprawę opłacalności produkcji i jakość żywca wieprzowego.	2	2	31
Poprawa jakości i opłacalności produkcji żywca wieprzowego	Jak skutecznie konkurować na rynku żywca wieprzowego	10	11	195
Poprawa jakości i opłacalności produkcji żywca wieprzowego	Krzyżowanie towarowe świń - dobór rasy i metody	2	1	41
Poprawa jakości i opłacalności produkcji żywca wieprzowego	Krzyżowanie towarowe świń - dobór rasy i metody	0	2	24
Poprawa jakości i opłacalności produkcji żywca wieprzowego	Perspektywy rozwoju produkcji żywca wieprzowego	0	1	33
Poprawa jakości i opłacalności produkcji żywca wieprzowego	Wykorzystanie roślin strączkowych i motylkowych w żywieniu zwierząt	0	1	51

Nazwa priorytetu	Temat szkolenia	Plan	Wykonanie	liczba odbiorców
Poprawa opłacalności produkcji pasiecznej	Intensyfikowanie produkcji pasiecznej	1	1	30
Poprawa opłacalności produkcji pasiecznej	Nowoczesna gospodarka pasieczna	2	2	34
Poprawa opłacalności produkcji pasiecznej	Ochrona zdrowia pszczół-warroza	1	1	18
Poprawa opłacalności produkcji pasiecznej	Problematyka pszczelarstwa w aspekcie ekonomicznym	1	1	47
Poprawa stanu technicznego pomieszczeń inwentarskich	Budowa płyt i zbiorników na gnojówkę i gnojowicę	1	1	16
Poprawa stanu technicznego pomieszczeń inwentarskich	Budowa silosów przejazdowych na kiszonki ze zbiornikami odciekowymi.	3	2	31
Poprawa stanu technicznego pomieszczeń inwentarskich	Pokrycie budynków eternitem. Jak rozwiązać problem do 2032 roku?	7	7	95
Poprawa stanu technicznego pomieszczeń inwentarskich	Pokrycie budynków eternitem. Jak rozwiązać problem do 2032?	1	3	62
Poprawa stanu technicznego pomieszczeń inwentarskich	Wentylacja budynków inwentarskich.	3	3	56
Produkcja warzyw i owoców wysokiej jakości	Choroby drzew pestkowych	1	1	12
Produkcja warzyw i owoców wysokiej jakości	Choroby przechowalnicze warzyw gruntowych	4	3	52
Produkcja warzyw i owoców wysokiej jakości	Falszywe środki ochrony roślin zagrożeniem dla polskiego ogrodnictwa	6	6	140
Produkcja warzyw i owoców wysokiej jakości	Integrowana produkcja droga do certyfikatu	4	4	49
Produkcja warzyw i owoców wysokiej jakości	Podatek VAT w gospodarstwach ogrodniczych i rolnych - zmiany w 2010 r	7	8	123
Produkcja warzyw i owoców wysokiej jakości	Sposób monitorowania szkodników	4	2	56
Produkcja warzyw i owoców wysokiej jakości	Uprawa cebuli ozimej	2	2	57
Produkcja warzyw i owoców wysokiej jakości	Wpływ nawadniania na opłacalność i jakość produkcji warzyw	3	3	42
Produkcja warzyw i owoców wysokiej jakości	Zdrowie z ogrodu	0	1	35
Racjonalizacja ochrony chemicznej roślin uprawnych	Nowoczesna uprawa kukurydzy ze szczególnym uwzględnieniem ochrony przed patogenami	2	2	35

Nazwa priorytetu	Temat szkolenia	Plan	Wykonanie	liczba odbiorców
Racjonalizacja ochrony chemicznej roślin uprawnych	Ochrona warzyw	0	1	7
Racjonalizacja ochrony chemicznej roślin uprawnych	Patogeny (choroby, chwasty, szkodniki) zagrożenia i ich efektywne zwalczanie.	5	5	81
Racjonalizacja ochrony chemicznej roślin uprawnych	Rozpoznawanie chorób zbóż i rzepaku	7	7	74
Racjonalna gospodarka na użytkach zielonych	Prawidłowa gospodarka pastwiskowa	2	2	30
Racjonalna gospodarka na użytkach zielonych	Prawidłowe nawożenie i pielęgnacja użytków zielonych	2	2	21
Racjonalna gospodarka na użytkach zielonych	Prawidłowe nawożenie i pielęgnacja użytków zielonych.	1	1	5
Racjonalna gospodarka na użytkach zielonych	Tradycyjne i nowoczesne metody zagospodarowania trwałych użytków zielonych	4	4	53
Racjonalna gospodarka na użytkach zielonych	Użytki zielone w przyrodniczych pakietach programu rolnośrodowiskowego	6	6	109
Realizacja Dyrektywy Azotanowej		12	0	0
Suma:		172	164	3025

III.2.2. Pokazy dla rolników

Tabela 17.

Zestawienie liczbowe zrealizowanych pokazów dla rolników w 2010 roku			
Dział	Plan	Wykonanie	Liczba odbiorców
Dział Ekologii i Ochrony Środowiska	1	1	20
Dział Systemów Produkcji Rolnej Standardów Jakościowych i Doświadczalnictwa	35	38	574
Suma:	36	39	594

Dział Ekologii i Ochrony Środowiska

Tabela 18.

Zestawienie liczbowe pokazów w ramach priorytetów wojewódzkich zrealizowanych w Dziale Ekologii i Ochrony Środowiska w 2010 roku				
Nazwa priorytetu	Kierownik priorytetu	Plan	Wykonanie	Liczba odbiorców
Rolnictwo ekologiczne - wybrane zagadnienia	Wiesława Juskiewicz	1	1	20

Suma:	1	1	20
--------------	---	---	----

Dział Systemów Produkcji Rolnej Standardów Jakościowych i Doświadczalnictwa

Tabela 19.

Zestawienie liczbowe pokazów w ramach priorytetów wojewódzkich zrealizowanych w Dziale Systemów Produkcji Rolnej Standardów Jakościowych i Doświadczalnictwa w 2010 roku				
Nazwa priorytetu	Kierownik priorytetu	Plan	Wykonanie	Liczba odbiorców
Optymalizacja produkcji mleka i wołowiny z uwzględnieniem ochrony środowiska i spełnienia zasad wzajemnej zgodności	Maria Rozwadowska	9	9	100
Podnoszenie efektywności produkcji ziemniaków w aspekcie obniżenia kosztów i zwiększenia jakości	Mieczysław Łepkowski	3	3	137
Poprawa efektywności produkcji zbóż w aspekcie obniżenia kosztów i zwiększenia jakości	Piotr Kujawa	4	4	87
Poprawa jakości i opłacalności produkcji żywca wieprzowego	Michał Bartz	4	5	54
Poprawa opłacalności produkcji pasiecznej	Lucyna Palicka	1	2	18
Poprawa stanu technicznego pomieszczeń inwentarskich	Bogdan Kot	3	4	43
Racjonalna gospodarka na użytkach zielonych	Jolanta Klupś	3	3	40
Produkcja warzyw i owoców wysokiej jakości	Dorota Piękna-Paterczyk	5	5	55
Racjonalizacja ochrony chemicznej roślin uprawnych	Andrzej Obst	3	3	40
Suma:		35	38	574

Zestawienie tematyki pokazów dla rolników zrealizowanych przez Działy WODR w Poznaniu w 2010 r.

Tabela 20.

Dział Ekologii i Ochrony Środowiska				
Nazwa priorytetu	Temat pokazu	Plan	Wykonanie	Liczba odbiorców
Rolnictwo ekologiczne - wybrane zagadnienia	Żywność ekologiczna w codziennej diecie	1	1	20
Suma:		1	1	20

Tabela 21.

Dział Systemów Produkcji Rolnej Standardów Jakościowych i Doświadczalnictwa				
Nazwa priorytetu	Temat pokazu	Plan	Wykonanie	Liczba odbiorców
Optymalizacja produkcji mleka i wołowiny z uwzględnieniem ochrony środowiska i spełnienia zasad wzajemnej zgodności	Higiena doju i przechowywanie mleka.	4	4	50
Optymalizacja produkcji mleka i wołowiny z uwzględnieniem ochrony środowiska i spełnienia zasad wzajemnej zgodności	Ocena dobrostanu zwierząt z wykorzystaniem sprzętu pomiarowego	3	3	26
Optymalizacja produkcji mleka i wołowiny z uwzględnieniem ochrony środowiska i spełnienia zasad wzajemnej zgodności	Ocena urodzonego potomstwa po buhajach ras mięsnych	1	1	12
Optymalizacja produkcji mleka i wołowiny z uwzględnieniem ochrony środowiska i spełnienia zasad wzajemnej zgodności	Przygotowanie pasz TMR i PMR	1	1	12
Podnoszenie efektywności produkcji ziemniaków w aspekcie obniżenia kosztów i zwiększenia jakości	Działanie meteorologicznej stacji polowej w komputerowym systemie ochrony ziemniaka przed zarazą ziemniaka	3	3	50
Poprawa efektywności produkcji zbóż w aspekcie obniżenia kosztów i zwiększenia jakości	Prawidłowa technika zaprawiania ziarna zbóż.	4	4	87
Poprawa jakości i opłacalności produkcji żywca wieprzowego	Prawidłowe wykonanie mieszanki pełnoporcowej	4	5	54
Poprawa opłacalności produkcji pasiecznej	Nowe elementy w walce z warrozą	1	2	18
Poprawa stanu technicznego pomieszczeń inwentarskich	Poprawa stanu technicznego powierzchni inwentarskich.	0	1	11
Poprawa stanu technicznego pomieszczeń inwentarskich	Wentylacja budynków inwentarskich.	0	1	9
Poprawa stanu technicznego pomieszczeń inwentarskich	Wentylacja wymuszona boksu chlewni - głęboka ściółka	3	2	23
Produkcja warzyw i owoców wysokiej jakości	Ocena zagrożenia plantacji warzyw przez choroby i szkodniki	2	2	14
Produkcja warzyw i owoców wysokiej jakości	Określenie zagrożenia chwastami i patogenami oraz sposoby ich zwalczania	1	1	11
Produkcja warzyw i owoców wysokiej jakości	Rozpoznawanie chorób i szkodników na plantacji pomidorów gruntowych	1	1	15
Produkcja warzyw i owoców wysokiej jakości	Pokaz praktycznego wykorzystania deszczowni do nawadniania plantacji warzyw	1	1	15
Racjonalna gospodarka na użytkach zielonych	Nowoczesne techniki zbioru i konserwacji pasz UZ	3	3	40
Racjonalizacja ochrony chemicznej roślin uprawnych	Opryskiwacz, ustawienie, przygotowanie i dozowanie cieczy roboczej	3	3	40
Suma:		35	38	368

III.2.3. Demonstracje dla rolników

Tabela 22.

Zestawienie liczbowe zrealizowanych demonstracji dla rolników w 2010 roku			
Dział	Plan	Wykonanie	Liczba odbiorców
Dział Ekonomiki	220	220	300
Dział Systemów Produkcji Rolnej Standardów Jakościowych i Doświadczalnictwa	31	32	32
Suma:	251	252	332

Dział Ekonomiki

Tabela 23

Zestawienie liczbowe demonstracji w ramach priorytetów wojewódzkich zrealizowanych w Dziale Ekonomiki w 2010 roku				
Nazwa priorytetu	Kierownik priorytetu	Plan	Wykonanie	Liczba odbiorców
Upowszechnianie wiedzy ekonomicznej w zakresie wykorzystania analizy jednostkowych kosztów produkcji, informacji rynkowej, analizy rynku artykułów rolnospożywczych i środków produkcji w podejmowaniu decyzji gospodarczych	Lucyna Grudzień - Kozaczka	220	220	300
Suma:		220	220	300

Dział Systemów Produkcji Rolnej Standardów Jakościowych i Doświadczalnictwa

Tabela 24

Zestawienie liczbowe demonstracji w ramach priorytetów wojewódzkich zrealizowanych w Dziale Systemów Produkcji Rolnej Standardów Jakościowych i Doświadczalnictwa w 2010 roku				
Nazwa priorytetu	Kierownik priorytetu	Plan	Wykonanie	Liczba odbiorców
Optymalizacja produkcji mleka i wołowiny z uwzględnieniem ochrony środowiska i spełnienia zasad wzajemnej zgodności	Maria Rozwadowska	7	7	7
Podnoszenie efektywności produkcji ziemniaków w aspekcie obniżenia kosztów i zwiększenia jakości	Mieczysław Łepkowski	10	10	10
Poprawa efektywności produkcji zbóż w aspekcie obniżenia kosztów i zwiększenia jakości	Piotr Kujawa	2	3	3
Produkcja warzyw i owoców wysokiej jakości	Dorota Piękna-Paterczyk	5	5	5
Racjonalizacja ochrony chemicznej roślin uprawnych	Andrzej Obst	4	4	4
Racjonalna gospodarka na użytkach rolnych	Jolanta Klupś	3	3	3

Suma:	31	32	32
--------------	----	----	----

Zestawienie tematyki demonstracji dla rolników zrealizowanych przez Działy WODR w Poznaniu w 2010 r.

Tabela 25.

Dział Ekonomiki				
Nazwa priorytetu	Temat	Plan	Wykonanie	Liczba odbiorców
Upowszechnianie wiedzy ekonomicznej w zakresie wykorzystania analizy jednostkowych kosztów produkcji, informacji rynkowej, analizy rynku artykułów rolnospożywczych i środków produkcji w podejmowaniu decyzji gospodarczych	Ocena sytuacji ekonomicznej gospodarstw rolnych w oparciu o analizę wybranych gospodarstw reprezentujących podstawowe typy produkcyjne.	220	220	300
Suma:			220	300

Tabela 26.

Dział Systemów Produkcji Rolnej Standardów Jakościowych i Doświadczalnictwa				
Nazwa priorytetu	Temat	Plan	Wykonanie	Liczba odbiorców
Optimalizacja produkcji mleka i wołowiny z uwzględnieniem ochrony środowiska i spełnienia zasad wzajemnej zgodności	Krzyżowanie krów z buhajami ras mięsnych	2	2	2
Optimalizacja produkcji mleka i wołowiny z uwzględnieniem ochrony środowiska i spełnienia zasad wzajemnej zgodności	Analiza czynników kształtujących produkcję mleka	1	1	1
Optimalizacja produkcji mleka i wołowiny z uwzględnieniem ochrony środowiska i spełnienia zasad wzajemnej zgodności	Opasanie młodego bydła rzeźnego paszami gospodarskimi przy zastosowaniu mieszanek treściwych z udziałem śruty żytniej	2	2	2
Optimalizacja produkcji mleka i wołowiny z uwzględnieniem ochrony środowiska i spełnienia zasad wzajemnej zgodności	Możliwość poprawy walorów dietetycznych mięsa wołowego metodami żywieniowymi	2	2	2
Podnoszenie efektywności produkcji ziemniaków w aspekcie obniżenia kosztów i zwiększenia jakości	System wspomaganie decyzji w ochronie ziemniaka przed zarzą ziemniaczaną - monitoring	10	10	10
Poprawa efektywności produkcji zbóż w aspekcie obniżenia kosztów i zwiększenia jakości	Produkcja zbóż jakościowych.	1	1	1
Poprawa efektywności produkcji zbóż w aspekcie obniżenia kosztów i zwiększenia jakości	Rozpoznawanie chwastów i szkodników w zbożach - wstęp do integrowanej ochrony roślin	0	1	1
Poprawa efektywności produkcji zbóż w aspekcie obniżenia kosztów i zwiększenia jakości	Uprawa nowej odmiany pszenicy	1	1	1

Nazwa priorytetu	Temat	Plan	Wykonanie	Liczba odbiorców
Produkcja warzyw i owoców wysokiej jakości	Kompleksowa ochrona pomidorów w uprawie polowej	2	2	2
Produkcja warzyw i owoców wysokiej jakości	Zwalczanie parcha jabłoni w sadach towarowych	1	1	1
Produkcja warzyw i owoców wysokiej jakości	Wpływ nawadniania na plonowanie wybranych gatunków warzyw	1	1	1
Produkcja warzyw i owoców wysokiej jakości	Kompleksowa ochrona ogórka gruntowego przed chorobami grzybowymi i bakteryjnymi	1	1	1
Racjonalizacja ochrony chemicznej roślin uprawnych	Nowe odmiany rzepaku	2	2	2
Racjonalizacja ochrony chemicznej roślin uprawnych	Strączkowe – białko własnej produkcji	2	2	2
Racjonalna gospodarka na użytkach rolnych	Zastosowanie postępu biologicznego na UZ	3	3	3
Suma:		31	32	32

III.2.4. Wdrożenia dla rolników

Tabela 27.

Zestawienie liczbowe zrealizowanych wdrożeń dla rolników w 2010 roku			
Dział	Plan	Wykonanie	Liczba odbiorców
Dział Systemów Produkcji Rolnej Standardów Jakościowych i Doświadczalnictwa	4	4	28
Suma:	4	4	28

Dział Systemów Produkcji Rolnej Standardów Jakościowych i Doświadczalnictwa

Tabela 28.

Zestawienie liczbowe wdrożeń w ramach priorytetów wojewódzkich zrealizowanych w Dziale Systemów Produkcji Rolnej Standardów Jakościowych i Doświadczalnictwa w 2010 roku				
Nazwa priorytetu	Kierownik priorytetu	Plan	Wykonanie	Liczba odbiorców
Podnoszenie efektywności produkcji ziemniaków w aspekcie obniżenia kosztów i zwiększenia jakości	Mieczysław Łepkowski	1	1	25
Poprawa jakości i opłacalności produkcji żywca wieprzowego	Michał Bartz	3	3	3
Suma:		4	4	28

Zestawienie tematyki wdrożeń dla rolników zrealizowanych przez Działy WODR w Poznaniu w 2010 r.

Tabela 29.

Dział Systemów Produkcji Rolnej Standardów Jakościowych i Doświadczalnictwa				
Nazwa priorytetu	Temat	Plan	Wykonanie	Liczba odbiorców
Podnoszenie efektywności produkcji ziemniaków w aspekcie obniżenia kosztów i zwiększenia jakości	Ochrona ziemniaków przed zarazą ziemniaczaną w oparciu o program komputerowy NegFry	1	1	25
Poprawa jakości i opłacalności produkcji żywca wieprzowego	Poprawa wyników produkcyjnych loch dzięki zastosowaniu probiotyku w postaci aktywnych drożdży.	3	3	3
Suma:		4	4	28

III.2.5. Wyjazdy studyjne dla rolników

Tabela 30.

Zestawienie liczbowe zrealizowanych wjazdów studyjnych dla rolników w 2010 roku			
Dział	Plan	Wykonanie	Liczba odbiorców
Dział Rozwoju Obszarów Wiejskich, Przedsiębiorczości i Agroturystyki	0	1	46
Dział Systemów Produkcji Rolnej Standardów Jakościowych i Doświadczalnictwa	4	4	160
Suma:	4	5	206

Dział Rozwoju Obszarów Wiejskich, Przedsiębiorczości i Agroturystyki

Tabela 31.

Zestawienie liczbowe wyjazdów studyjnych w ramach priorytetów wojewódzkich zrealizowanych w Dziale Rozwoju Obszarów Wiejskich, Przedsiębiorczości i Agroturystyki w 2010 roku				
Nazwa priorytetu	Kierownik priorytetu	Plan	Wykonanie	Liczba odbiorców
Wspieranie rozwoju przedsiębiorczości na obszarach wiejskich	Czesława Klonowska	0	1	46
Suma:		0	1	46

Dział Systemów Produkcji Rolnej Standardów Jakościowych i Doświadczalnictwa

Tabela 32.

Zestawienie liczbowe wyjazdów studyjnych w ramach priorytetów wojewódzkich zrealizowanych w Dziale Systemów Produkcji Rolnej Standardów Jakościowych i Doświadczalnictwa w 2010 roku				
Nazwa priorytetu	Kierownik priorytetu	Plan	Wykonanie	Liczba odbiorców
Poprawa opłacalności produkcji pasiecznej	Lucyna Palicka	2	2	99
Racjonalizacja ochrony chemicznej roślin uprawnych	Obst Andrzej	2	2	61
Suma:		4	4	160

Zestawienie tematyki wyjazdów studyjnych dla rolników zrealizowanych przez Działy WODR w Poznaniu w 2010 r.

Tabela 33.

Dział Rozwoju Obszarów Wiejskich, Przedsiębiorczości i Agroturystyki				
Nazwa priorytetu	Temat	Plan	Wykonanie	Liczba odbiorców
Wspieranie rozwoju przedsiębiorczości na obszarach wiejskich	Pozytywne wzorce pozarolniczej działalności gospodarczej na obszarach wiejskich	0	1	46
Suma:			1	46

Tabela 34.

Dział Systemów Produkcji Rolnej Standardów Jakościowych i Doświadczalnictwa				
Nazwa priorytetu	Temat	Plan	Wykonanie	Liczba odbiorców
Poprawa opłacalności produkcji pasiecznej	Nowości w pszczelarstwie	2	2	99
Racjonalizacja ochrony chemicznej roślin uprawnych	Nowoczesne odmiany roślin uprawnych	1	1	8
Racjonalizacja ochrony chemicznej roślin uprawnych	Mechanizacja produkcji polowej	1	1	53
Suma:		4	2	160

III.2.6. Konkursy

Tabela 35.

Zestawienie liczbowe zrealizowanych wyjazdów studyjnych dla rolników w 2010 roku			
Dział	Plan	Wykonanie	Liczba odbiorców
Dział Ekologii i Ochrony Środowiska	3	3	45
Dział Rozwoju Obszarów Wiejskich, Przedsiębiorczości i Agroturystyki	1	1	70
Suma:	4	4	115

Działy Ekologii i Ochrony Środowiska

Tabela 36.

Zestawienie liczbowe konkursów w ramach priorytetów wojewódzkich zrealizowanych w Dziale Ekologii i Ochrony Środowiska w 2010 roku				
Nazwa priorytetu	Kierownik priorytetu	Plan	Wykonanie	Liczba odbiorców
Ochrona środowiska	Magdalena Talarowska	2	2	28
Rolnictwo ekologiczne - wybrane zagadnienia	Wiesława Juszkievicz	1	1	17

Suma:	3	3	45
--------------	---	---	----

Dział Rozwoju Obszarów Wiejskich, Przedsiębiorczości i Agroturystyki

Tabela 37.

Zestawienie liczbowe konkursów w ramach priorytetów wojewódzkich zrealizowanych w Dziale Rozwoju Obszarów Wiejskich, Przedsiębiorczości i Agroturystyki w 2010 roku				
Nazwa priorytetu	Kierownik priorytetu	Plan	Wykonanie	Liczba odbiorców
Zachowanie dziedzictwa kulturowego Wielkopolski ze szczególnym uwzględnieniem dziedzictwa kulinarnego	Aldona Jankowska	1	1	70
Suma:		1	1	70

Zestawienie tematyki konkursów dla rolników zrealizowanych przez Działy WODR w Poznaniu w 2010 r.

Tabela 38.

Dział Ekologii i Ochrony Środowiska				
Nazwa priorytetu	Temat	Plan	Wykonanie	Liczba odbiorców
Ochrona środowiska	Ochrona środowiska w gospodarstwie wiejskim	1	1	18
Ochrona środowiska	Proekologiczne inwestycje w moim gospodarstwie rolnym	1	1	10
Rolnictwo ekologiczne - wybrane zagadnienia	Rolnictwo*Środowisko*Żywność*Zdrowie	1	1	17
Suma:		3	3	45

Tabela 39.

Dział Rozwoju Obszarów Wiejskich, Przedsiębiorczości i Agroturystyki				
Nazwa priorytetu	Temat	Plan	Wykonanie	Liczba odbiorców
Zachowanie dziedzictwa kulturowego Wielkopolski ze szczególnym uwzględnieniem dziedzictwa kulinarnego	Produkt regionalny i możliwości jego wykorzystania	1	1	70
Suma:		1	1	70

III.2.7. Piknik ekoagroturystyczny

Dział	Plan	Wykonanie	Liczba odbiorców
Dział Ekologii i Ochrony Środowiska	0	1	47
Suma:	0	1	47

Tabela 41.

Nazwa priorytetu	Temat	Plan	Wykonanie	Liczba odbiorców
Rolnictwo ekologiczne - wybrane zagadnienia	Wiesława Juszkievicz	0	1	47
Suma:		0	1	47

Tabela 42.

Tematy z działu Ekologii i Ochrony Środowiska WODR 2010 rok				
Nazwa priorytetu	Temat	Plan	Wykonanie	Liczba odbiorców
Rolnictwo ekologiczne - wybrane zagadnienia	Stowarzyszenie Lokalna Grupa Działania gościnnie Wielkopolska przedstawia, Ekologiczna produkcja jaj kury zielononóżki kuropatwianej, Jak zostać rolnikiem ekologicznym, Swojskie smaki	0	1	47
Suma:		0	1	47

III.2.8. Szkolenia informacyjne

Tabela 43.

Zestawienie liczbowe szkoleń informacyjnych dla rolników zrealizowanych przez ZD w powiatach w 2010 roku			
Rodzaj priorytetu	Plan	Wykonanie	Liczba odbiorców
Priorytety wojewódzkie	2019	1960	28960
Priorytety powiatowe	1192	1032	14788
Suma:	3211	2992	43748

Tabela 44.

Zestawienie liczbowe szkoleń informacyjnych dla rolników zrealizowanych przez ZD w powiatach realizowane w ramach priorytetów wojewódzkich w 2010 roku					
Dział	Priorytet wojewódzki	Kierownik priorytetu	Plan	Wykonanie	Liczba odbiorców
E	Upowszechnianie rachunkowości rolnej w systemie Polski FADN w gospodarstwach rolnych	Anna Kochańska	33	24	283
E	Podnoszenie wiedzy ekonomicznej w zakresie ubezpieczeń w rolnictwie	Salomea Antoniak	172	148	2095
E	Podnoszenie wiedzy ekonomicznej w zakresie zarządzania gospodarstwem rolnym, w tym kształtowaniu konkurencyjności gospodarstwa rolnego	Zbigniew Błaszczuk	124	108	1414
E	Upowszechnianie wiedzy ekonomicznej w zakresie wykorzystania analizy jednostkowych kosztów produkcji w systemie Agrokoszty do podejmowania decyzji gospodarczych	Piotr Konieczny	3	1	14
E	Upowszechnianie wiedzy ekonomicznej w zakresie wykorzystania analizy jednostkowych kosztów produkcji, informacji rynkowej, analizy rynku artykułów rolnospożywczych i środków produkcji w podejmowaniu decyzji gospodarczych	Lucyna Grudzień-Kozaczka	13	13	163
E	Upowszechnianie wiedzy o możliwościach pozyskania zewnętrznych środków finansowych dla gospodarstwa rolnego	Elżbieta Różańska	337	316	4732
E	Upowszechnianie wiedzy w zakresie podatków związanych z prowadzeniem gospodarstwa rolnego i produkcji rolnej	Alina Bilińska	72	77	1029
EOŚ	Ochrona środowiska	Talarowska Magdalena	262	268	3982
EOŚ	Rolnictwo ekologiczne - wybrane zagadnienia	Wiesława Juskiewicz	12	13	231
ROW	Propagowanie postaw prozdrowotnych i zdrowego stylu życia wśród mieszkańców obszarów wiejskich	Teresa Tuliszka	90	93	1293
ROW	Wspieranie rozwoju i właściwego funkcjonowania wiejskiego gospodarstwa domowego	Nowak Alicja	45	38	587

Dział	Priorytet wojewódzki	Kierownik priorytetu	Plan	Wykonanie	Liczba odbiorców
ROW	Wspieranie rozwoju obszarów wiejskich	Józef Gęziak	348	337	5138
ROW	Wspieranie rozwoju przedsiębiorczości na obszarach wiejskich	Czesława Klonowska	63	58	915
ROW	Wspieranie rozwoju turystyki wiejskiej i agroturystyki	Jolanta Szczepańska	30	40	524
ROW	Wspieranie zespołowych form gospodarowania w województwie wielkopolskim	Andrzej Machowicz	6	5	72
ROW	Zachowanie dziedzictwa kulturowego Wielkopolski ze szczególnym uwzględnieniem dziedzictwa kulinarnego	Aldona Jankowska	36	33	444
SPD	Optimalizacja produkcji mleka i wołowiny z uwzględnieniem ochrony środowiska i spełnienia zasad wzajemnej zgodności	Maria Rozwadowska	60	54	776
SPD	Podnoszenie efektywności produkcji ziemniaków w aspekcie obniżenia kosztów i zwiększenia jakości	Mieczysław Łepkowski	18	20	263
SPD	Poprawa efektywności produkcji zbóż w aspekcie obniżenia kosztów i zwiększenia jakości	Piotr Kujawa	100	105	1692
SPD	Poprawa jakości i opłacalności produkcji żywca wieprzowego	Michał Bartz	49	51	744
SPD	Poprawa opłacalności produkcji pasiecznej	Lucyna Palicka	4	4	62
SPD	Poprawa stanu technicznego pomieszczeń inwentarskich	Bogdan Kot	27	25	395
SPD	Produkcja warzyw i owoców wysokiej jakości	Dorota Piękna-Paterczyk	22	20	410
SPD	Racjonalizacja ochrony chemicznej roślin uprawnych	Andrzej Obst	54	65	984
SPD	Racjonalna gospodarka na użytkach zielonych	Jolanta Klupś	29	26	410
SPD	Realizacja Dyrektywy Azotanowej	Hanna Łukowska	10	18	308
Suma:			2019	1960	28960

Tabela 45.

Komórka organizacyjna	Priorytet wojewódzki	Temat szkolenia informacyjnego	Wykonanie	Liczba odbiorców
Chodzież	Ochrona środowiska	Ekologia i ochrona środowiska na obszarach wiejskich.	2	22
Chodzież	Ochrona środowiska	Gospodarowanie rolnicze na obszarach prawnie chronionych.	2	22
Chodzież	Ochrona środowiska	ODNAWIALNE ŹRÓDŁA ENERGII	1	21
Chodzież	Ochrona środowiska	PROW na lata 2007-2013 ze szczególnym uwzględnieniem programu rolnośrodowiskowego	9	99
Chodzież	Optymalizacja produkcji mleka i wołowiny z uwzględnieniem ochrony środowiska i spełnienia zasad wzajemnej zgodności	Produkcja mleka wysokiej jakości	1	11
Chodzież	Podnoszenie wiedzy ekonomicznej w zakresie ubezpieczeń w rolnictwie	Ubezpieczenia w gospodarstwach rolnych, w tym dotowane ubezpieczenia rolnostan aktualny	1	9
Chodzież	Podnoszenie wiedzy ekonomicznej w zakresie ubezpieczeń w rolnictwie	Ubezpieczenia w gospodarstwie rolnym w tym dotowane ubezpieczenia rolne	2	22
Chodzież	Racjonalna gospodarka na użytkach zielonych	Prawidłowe nawożenie i pielęgnacja użytków zielonych.	1	11
Chodzież	Upowszechnianie wiedzy o możliwościach pozyskania zewnętrznych środków finansowych dla gospodarstwa rolnego	Pozyskiwanie środków finansowych ze źródeł krajowych i UE	1	10
Chodzież	Wspieranie rozwoju obszarów wiejskich	Wybrane działania PROW na lata 2007-2013	16	176
Chodzież	Wspieranie rozwoju turystyki wiejskiej i agroturystyki	Przepisy, podatki, finansowanie w agroturystyce w 2010 r.	2	15
Chodzież	Wspieranie rozwoju turystyki wiejskiej i agroturystyki	Specjalizacja gospodarstw agroturystycznych	1	9
Chodzież	Wspieranie zespołowych form gospodarowania w województwie wielkopolskim	Grupy producenckie szansą na opłacalność.	1	9
Czarnków-Trzcianka	Ochrona środowiska	Gospodarowanie rolnicze na obszarach prawnie chronionych.	1	15
Czarnków-Trzcianka	Podnoszenie wiedzy ekonomicznej w zakresie ubezpieczeń w rolnictwie	Podnoszenie wiedzy ekonomicznej w zakresie ubezpieczeń w rolnictwie	1	8

Komórka organizacyjna	Priorytet wojewódzki	Temat szkolenia informacyjnego	Wykonanie	Liczba odbiorców
Czarnków-Trzcianka	Podnoszenie wiedzy ekonomicznej w zakresie ubezpieczeń w rolnictwie	Ubezpieczenia w gospodarstwach rolnych w tym dotowane ubezpieczenia upraw rolnych i zwierząt gospodarskich	3	30
Czarnków-Trzcianka	Propagowanie postaw prozdrowotnych i zdrowego stylu życia wśród mieszkańców obszarów wiejskich	Profilaktyka zdrowotna, a zdrowy styl życia ludności obszarów wiejskich	2	26
Czarnków-Trzcianka	Upowszechnianie wiedzy o możliwościach pozyskania zewnętrznych środków finansowych dla gospodarstwa rolnego	Pomoc finansowa z funduszy UE i krajowych	3	41
Czarnków-Trzcianka	Upowszechnianie wiedzy w zakresie podatków związanych z prowadzeniem gospodarstwa rolnego i produkcji rolnej	Podatek Vat wpływem czy wydatkiem w rolnictwie	3	41
Czarnków-Trzcianka	Zachowanie dziedzictwa kulturowego Wielkopolski ze szczególnym uwzględnieniem dziedzictwa kulinarnego	Co to jest produkt regionalny? Aktualne przepisy krajowe i unijne.	2	26
Gniezno	Podnoszenie wiedzy ekonomicznej w zakresie ubezpieczeń w rolnictwie	Ubezpieczenia obowiązkowe w rolnictwie - stan aktualny.	1	19
Gniezno	Podnoszenie wiedzy ekonomicznej w zakresie zarządzania gospodarstwem rolnym, w tym kształtowaniu konkurencyjności gospodarstwa rolnego	Kształtowanie konkurencyjności i zdolności konkurencyjnej gospodarstw rolnych.	3	60
Gniezno	Podnoszenie wiedzy ekonomicznej w zakresie zarządzania gospodarstwem rolnym, w tym kształtowaniu konkurencyjności gospodarstwa rolnego	Praktyczne sposoby rozwiązywania problemów organizacyjno-ekonomicznych w gospodarstwie rolnym	3	39
Gniezno	Upowszechnianie wiedzy o możliwościach pozyskania zewnętrznych środków finansowych dla gospodarstwa rolnego	Dopłaty obszarowe 2010 i pozyskiwanie innych środków z UE.	3	64
Gniezno	Upowszechnianie wiedzy o możliwościach pozyskania zewnętrznych środków finansowych dla gospodarstwa rolnego	Finansowanie gospodarstw rolnych ze środków krajowych i unijnych	2	46

Komórka organizacyjna	Priorytet wojewódzki	Temat szkolenia informacyjnego	Wykonanie	Liczba odbiorców
Gniezno	Upowszechnianie wiedzy o możliwościach pozyskania zewnętrznych środków finansowych dla gospodarstwa rolnego	Pozyskiwanie funduszy z UE dla gospodarstw rolnych - prawa i obowiązki beneficjenta	4	112
Gniezno	Upowszechnianie wiedzy o możliwościach pozyskania zewnętrznych środków finansowych dla gospodarstwa rolnego	Pozyskiwanie funduszy z UE oraz płatności obszarowe 2010	6	139
Gniezno	Upowszechnianie wiedzy o możliwościach pozyskania zewnętrznych środków finansowych dla gospodarstwa rolnego	Przygotowanie dokumentacji w celu pozyskania funduszy krajowych i UE dla gospodarstw rolnych	4	88
Gniezno	Upowszechnianie wiedzy o możliwościach pozyskania zewnętrznych środków finansowych dla gospodarstwa rolnego	Tworzenie i modernizacja gosp.rolnych z udziałem finansowych środków unijnych i krajowych	2	40
Gniezno	Upowszechnianie wiedzy o możliwościach pozyskania zewnętrznych środków finansowych dla gospodarstwa rolnego	Źródła finansowania inwestycji w rolnictwie	7	118
Gniezno	Wspieranie rozwoju obszarów wiejskich	PROW 2007-2013 stan aktualny oraz perspektywy w dalszej działalności	4	42
Gniezno	Wspieranie rozwoju przedsiębiorczości na obszarach wiejskich	Różnicowanie w kierunku działalności nierolniczej	1	48
Gniezno	Wspieranie rozwoju turystyki wiejskiej i agroturystyki	Walory turystyczne Wielkopolski	1	15
Gniezno	Wspieranie rozwoju turystyki wiejskiej i agroturystyki	Wspieranie rozwoju turystyki wiejskiej i agroturystyki .	1	10
Gostyń	Podnoszenie wiedzy ekonomicznej w zakresie ubezpieczeń w rolnictwie	Ubezpieczenia rolne	4	60
Gostyń	Podnoszenie wiedzy ekonomicznej w zakresie ubezpieczeń w rolnictwie	Ubezpieczenia w rolnictwie	2	37
Gostyń	Poprawa efektywności produkcji zbóż w aspekcie obniżenia kosztów i zwiększenia jakości	Dopłata do materiału siewnego	2	52
Gostyń	Poprawa efektywności produkcji zbóż w aspekcie obniżenia kosztów i	Wymiana materiału siewnego i dobór odmian. Dopłaty do materiału siewnego.	11	166

	zwiększenia jakości			
--	---------------------	--	--	--

Komórka organizacyjna	Priorytet wojewódzki	Temat szkolenia informacyjnego	Wykonanie	Liczba odbiorców
Gostyń	Poprawa jakości i opłacalności produkcji żywności wieprzowego	Profilaktyka zdrowotna produkcji trzody chlewnej	4	45
Gostyń	Propagowanie postaw prozdrowotnych i zdrowego stylu życia wśród mieszkańców obszarów wiejskich	Zdrowie kobiety - nieodpłatne działania profilaktyczne	4	69
Gostyń	Racjonalizacja ochrony chemicznej roślin uprawnych	Choroby zbóż i metody ich zwalczania	5	63
Gostyń	Realizacja Dyrektywy Azotanowej	Dobra praktyka rolnicza na obszarach OSN województwa wielkopolskiego według zasad PROW 2007-2013	2	51
Gostyń	Upowszechnianie wiedzy o możliwościach pozyskania zewnętrznych środków finansowych dla gospodarstwa rolnego	Dopłaty obszarowe	9	137
Gostyń	Upowszechnianie wiedzy o możliwościach pozyskania zewnętrznych środków finansowych dla gospodarstwa rolnego	Inwestowanie w gospodarstwie rolnym z udziałem środków krajowych i Unii Europejskiej	13	182
Gostyń	Upowszechnianie wiedzy o możliwościach pozyskania zewnętrznych środków finansowych dla gospodarstwa rolnego	Wybrane działania PROW na lata 2007 - 2013 (Różnicowanie, Program Rolnośrodowiskowy)	4	59
Gostyń	Wspieranie rozwoju i właściwego funkcjonowania wiejskiego gospodarstwa domowego	Promocja racjonalnego odżywiania i zdrowego stylu życia	1	8
Gostyń	Wspieranie rozwoju i właściwego funkcjonowania wiejskiego gospodarstwa domowego	Racjonalne żywienie rodziny wiejskiej.	1	16
Gostyń	Wspieranie rozwoju turystyki wiejskiej i agroturystyki	Walory turystyczne Wielkopolski	2	42
Grodzisk	Optymalizacja produkcji mleka i wołowiny z uwzględnieniem ochrony środowiska i spełnienia zasad wzajemnej zgodności	Chów i hodowla bydła mięsnego	2	26
Grodzisk	Optymalizacja produkcji mleka i wołowiny z uwzględnieniem ochrony środowiska i spełnienia zasad wzajemnej zgodności	Ekonomiczne aspekty przechowywania mleka	4	86

Komórka organizacyjna	Priorytet wojewódzki	Temat szkolenia informacyjnego	Wykonanie	Liczba odbiorców
Grodzisk	Optimalizacja produkcji mleka i wołowiny z uwzględnieniem ochrony środowiska i spełnienia zasad wzajemnej zgodności	przygotowanie bazy paszowej a racjonalne żywienie	1	15
Grodzisk	Optimalizacja produkcji mleka i wołowiny z uwzględnieniem ochrony środowiska i spełnienia zasad wzajemnej zgodności.	Zasady prawidłowego żywienia krów mlecznych	1	11
Grodzisk	Podnoszenie wiedzy ekonomicznej w zakresie ubezpieczeń w rolnictwie	Ubezpieczenia w gospodarstwie rolnym w tym dotowane ubezpieczenia upraw rolnych	1	12
Grodzisk	Podnoszenie wiedzy ekonomicznej w zakresie ubezpieczeń w rolnictwie	Ubezpieczenie w gospodarstwie rolnym	1	8
Grodzisk	Podnoszenie wiedzy ekonomicznej w zakresie zarządzania gospodarstwem rolnym, w tym kształtowaniu konkurencyjności gospodarstwa rolnego	Analiza kondycji ekonomicznej gospodarstw rolnych	1	11
Grodzisk	Podnoszenie wiedzy ekonomicznej w zakresie zarządzania gospodarstwem rolnym, w tym kształtowaniu konkurencyjności gospodarstwa rolnego	Ekonomiczne aspekty wprowadzenia Zasady Wzajemnej Zgodności (cross compliance)	4	48
Grodzisk	Podnoszenie wiedzy ekonomicznej w zakresie zarządzania gospodarstwem rolnym, w tym kształtowaniu konkurencyjności gospodarstwa rolnego	Ewidencjonowanie zdarzeń gospodarczych- podstawowy element w zarządzaniu gospodarstwem	1	15
Grodzisk	Podnoszenie wiedzy ekonomicznej w zakresie zarządzania gospodarstwem rolnym, w tym kształtowaniu konkurencyjności gospodarstwa rolnego	Praktyczne aspekty wprowadzenia Zasady Wzajemnej Zgodności (cross compliance) dla gospodarstwa rolnego	1	12
Grodzisk	Poprawa efektywności produkcji zbóż w aspekcie obniżenia kosztów i zwiększenia jakości	Ochrona zbóż przed zachwaszczeniem i chorobami grzybowymi	8	160

Komórka organizacyjna	Priorytet wojewódzki	Temat szkolenia informacyjnego	Wykonanie	Liczba odbiorców
Grodzisk	Poprawa efektywności produkcji zbóż w aspekcie obniżenia kosztów i zwiększenia jakości	Poprawa efektywności produkcji zbóż w aspekcie obniżenia kosztów i zwiększenia jakości	1	15
Grodzisk	Poprawa jakości i opłacalności produkcji żywca wieprzowego	Krzyżowanie towarowe świń, dobór rasy i metody.	3	51
Grodzisk	Produkcja warzyw i owoców wysokiej jakości	Nowoczesne metody uprawy truskawek	1	40
Grodzisk	Racjonalna gospodarka na użytkach zielonych	Użytki przyrodnicze w pakietach programu rolnośrodowiskowego	3	33
Grodzisk	Upowszechnianie wiedzy o możliwościach pozyskania zewnętrznych środków finansowych dla gospodarstwa rolnego	Finansowanie inwestycji z udziałem krajowych środków finansowych – kredyty preferencyjne w tym	1	14
Grodzisk	Upowszechnianie wiedzy o możliwościach pozyskania zewnętrznych środków finansowych dla gospodarstwa rolnego	Pomoc finansowa z funduszy UE i krajowych	1	14
Grodzisk	Upowszechnianie wiedzy o możliwościach pozyskania zewnętrznych środków finansowych dla gospodarstwa rolnego	Pozyskiwanie środków finansowych ze źródeł krajowych i Unii Europejskiej	2	18
Grodzisk	Upowszechnianie wiedzy o możliwościach pozyskania zewnętrznych środków finansowych dla gospodarstwa rolnego	PROW 2007-13 „Modernizacja gospodarstw rolnych” , „Młody rolnik”, „Renty strukturalne”	2	18
Grodzisk	Upowszechnianie wiedzy o możliwościach pozyskania zewnętrznych środków finansowych dla gospodarstwa rolnego	Wybór najtańszego źródła finansowania inwestycji w gospodarstwie rolnym - porównanie różnych źródeł finansowania	1	37
Grodzisk	Upowszechnianie wiedzy o możliwościach pozyskania zewnętrznych środków finansowych dla gospodarstwa rolnego	Wybrane działania PROW 2007-2013	1	13
Grodzisk	Upowszechnianie wiedzy o możliwościach pozyskania zewnętrznych środków finansowych dla gospodarstwa rolnego	Zmiany w PROW 2007-2013	1	29

Komórka organizacyjna	Priorytet wojewódzki	Temat szkolenia informacyjnego	Wykonanie	Liczba odbiorców
Grodzisk	Upowszechnianie wiedzy o możliwościach pozyskania zewnętrznych środków finansowych dla gospodarstwa rolnego	Źródła finansowania inwestycji w rolnictwie	1	18
Grodzisk	Upowszechnianie wiedzy w zakresie podatków związanych z prowadzeniem gospodarstwa rolnego i produkcji rolnej	Podatek VAT w rolnictwie nowy trend czy analiza ekonomiczna	3	48
Grodzisk	Upowszechnianie wiedzy w zakresie podatków związanych z prowadzeniem gospodarstwa rolnego i produkcji rolnej	Skutki zmian w podatku VAT	1	21
Grodzisk	Wspieranie rozwoju i właściwego funkcjonowania wiejskiego gospodarstwa domowego	Różne możliwości upiększenia gospodarstwa wiejskiego - rękodzieło artystyczne (decoupage, scrapbooking)	2	30
Grodzisk	Wspieranie rozwoju obszarów wiejskich	Program LEADER	2	32
Grodzisk	Wspieranie rozwoju przedsiębiorczości na obszarach wiejskich	Różnicowanie w kierunku działalności nierolniczej	1	19
Grodzisk	Wspieranie rozwoju przedsiębiorczości na obszarach wiejskich	Tworzenie i rozwój mikroprzedsiębiorstw.	2	32
Grodzisk	Wspieranie rozwoju turystyki wiejskiej i agroturystyki	Walory turystyczne Wielkopolski i dziedzictwo kulturowe wsi - w regionach.	2	29
Grodzisk	Zachowanie dziedzictwa kulturowego Wielkopolski ze szczególnym uwzględnieniem dziedzictwa kulinarnego	Krajowa Lista Produktów Tradycyjnych	1	11
Jarocin	Ochrona środowiska	Cross compliance - wybrane zagadnienia.	7	88
Jarocin	Optymalizacja produkcji mleka i wołowiny z uwzględnieniem ochrony środowiska i spełnienia zasad wzajemnej zgodności	Zasady prawidłowego żywienia krów mlecznych - ich wpływ na ilość i skład mleka	2	24
Jarocin	Podnoszenie wiedzy ekonomicznej w zakresie ubezpieczeń w rolnictwie	Ubezpieczenia w gospodarstwie rolnym	12	168

Komórka organizacyjna	Priorytet wojewódzki	Temat szkolenia informacyjnego	Wykonanie	Liczba odbiorców
Jarocin	Podnoszenie wiedzy ekonomicznej w zakresie zarządzania gospodarstwem rolnym, w tym kształtowaniu konkurencyjności gospodarstwa rolnego	Cross compliance - wybrane zagadnienia	5	70
Jarocin	Poprawa jakości i opłacalności produkcji żywca wieprzowego	Czynniki wpływające na poprawę opłacalności produkcji i jakość żywca wieprzowego.	2	25
Jarocin	Poprawa jakości i opłacalności produkcji żywca wieprzowego	Profilaktyka zdrowotna produkcji trzody chlewnej	2	23
Jarocin	Upowszechnianie wiedzy o możliwościach pozyskania zewnętrznych środków finansowych dla gospodarstwa rolnego	Dopłaty obszarowe 2010	4	48
Jarocin	Wspieranie rozwoju obszarów wiejskich	Korzystanie z usług doradczych przez rolników w ramach PROW 2007-2013	1	19
Jarocin	Wspieranie rozwoju obszarów wiejskich	Renty strukturalne	2	26
Jarocin	Wspieranie rozwoju obszarów wiejskich	Ubezpieczenia społeczne rolników	2	18
Jarocin	Wspieranie rozwoju obszarów wiejskich	Ułatwienie startu młodym rolnikom	3	46
Jarocin	Wspieranie rozwoju obszarów wiejskich	Wymogi wzajemnej zgodności	2	27
Jarocin	Wspieranie rozwoju przedsiębiorczości na obszarach wiejskich	Tworzenie i rozwój mikroprzedsiębiorstw.	2	26
Kalisz	Ochrona środowiska	Cross compliance; obszary obowiązujące w 2010 roku	1	22
Kalisz	Ochrona środowiska	Dokumentacja w programie rolno-środowiskowym	2	18
Kalisz	Ochrona środowiska	Działania przyjazne ochronie środowiska	3	33
Kalisz	Ochrona środowiska	Identyfikacja i rejestracja zwierząt	2	29
Kalisz	Ochrona środowiska	Ogólne założenia programu rolnośrodowiskowego 2007-2013	1	7
Kalisz	Ochrona środowiska	Produkcja rolnicza źródłem zanieczyszczenia środowiska-ochrona gleb i wód.	2	28
Kalisz	Ochrona środowiska	Program rolnośrodowiskowy - wymogi pakietów	1	10

Komórka organizacyjna	Priorytet wojewódzki	Temat szkolenia informacyjnego	Wykonanie	Liczba odbiorców
Kalisz	Ochrona środowiska	Program rolnośrodowiskowy-rolnik strażnikiem ochrony środowiska	1	40
Kalisz	Ochrona środowiska	Zagospodarowanie odpadów w gospodarstwie rolnym	2	50
Kalisz	Ochrona środowiska	Zasada wzajemnej zgodności w gospodarstwie rolnym	3	17
Kalisz	Optimalizacja produkcji mleka i wołowiny z uwzględnieniem ochrony środowiska i spełnienia zasad wzajemnej zgodności	Chów i hodowla bydła mięsnego	1	15
Kalisz	Optimalizacja produkcji mleka i wołowiny z uwzględnieniem ochrony środowiska i spełnienia zasad wzajemnej zgodności	Ochrona cieląt do 6-tego miesiąca życia z elementami zasad wzajemnej zgodności.	1	14
Kalisz	Optimalizacja produkcji mleka i wołowiny z uwzględnieniem ochrony środowiska i spełnienia zasad wzajemnej zgodności	Prawidłowe żywienie krów kształtujących opłacalność produkcji mleka.	1	28
Kalisz	Optimalizacja produkcji mleka i wołowiny z uwzględnieniem ochrony środowiska i spełnienia zasad wzajemnej zgodności	Zmiany profilu produkcji żywca wołowego z mlecznej na mięsną.	1	9
Kalisz	Podnoszenie efektywności produkcji ziemniaków w aspekcie obniżenia kosztów i zwiększenia jakości	Produkcja towarowa ziemniaków, możliwości uprawy w warunkach gminy Mycielin	1	15
Kalisz	Podnoszenie wiedzy ekonomicznej w zakresie ubezpieczeń w rolnictwie	Ubezpieczenia dotowane w rolnictwie	4	48
Kalisz	Podnoszenie wiedzy ekonomicznej w zakresie ubezpieczeń w rolnictwie	Ubezpieczenia oraz bhp w gospodarstwie rolnym	1	16
Kalisz	Podnoszenie wiedzy ekonomicznej w zakresie ubezpieczeń w rolnictwie	Ubezpieczenia w gospodarstwie rolnym w tym dotowane ubezpieczenia rolne	4	36
Kalisz	Podnoszenie wiedzy ekonomicznej w zakresie ubezpieczeń w rolnictwie	Ubezpieczenia w rolnictwie	8	99
Kalisz	Podnoszenie wiedzy ekonomicznej w zakresie zarządzania gospodarstwem rolnym, w tym kształtowaniu konkurencyjności gospodarstwa rolnego	Ekonomiczne aspekty wprowadzenia zasady wzajemnej zgodności	1	8

Komórka organizacyjna	Priorytet wojewódzki	Temat szkolenia informacyjnego	Wykonanie	Liczba odbiorców
Kalisz	Podnoszenie wiedzy ekonomicznej w zakresie zarządzania gospodarstwem rolnym, w tym kształtowaniu konkurencyjności gospodarstwa rolnego	Ewidencjonowanie zdarzeń gospodarczych z możliwością uzyskania wyższego dochodu w gospodarstwie rolnym w obecnej sytuacji rynkowej	2	35
Kalisz	Podnoszenie wiedzy ekonomicznej w zakresie zarządzania gospodarstwem rolnym, w tym kształtowaniu konkurencyjności gospodarstwa rolnego	Korzyści z prowadzenia rachunkowości w gospodarstwie rolnym	1	6
Kalisz	Podnoszenie wiedzy ekonomicznej w zakresie zarządzania gospodarstwem rolnym, w tym kształtowaniu konkurencyjności gospodarstwa rolnego	Kształtowanie konkurencyjności i zdolności konkurencyjnej gospodarstw rolnych	1	24
Kalisz	Podnoszenie wiedzy ekonomicznej w zakresie zarządzania gospodarstwem rolnym, w tym kształtowaniu konkurencyjności gospodarstwa rolnego	Rachunek ekonomiczny w gospodarstwie rolnym, podział kosztów, analiza kosztów.	1	13
Kalisz	Poprawa efektywności produkcji zbóż w aspekcie obniżenia kosztów i zwiększenia jakości	Jęczmień ozimy; technologia uprawy, dobór odmian w warunkach gminy Mycielin	1	13
Kalisz	Poprawa efektywności produkcji zbóż w aspekcie obniżenia kosztów i zwiększenia jakości	Materia organiczna-dbałość o żyzność i biologiczną aktywność gleby	3	73
Kalisz	Poprawa efektywności produkcji zbóż w aspekcie obniżenia kosztów i zwiększenia jakości	Nowości w hodowli zbóż - którą odmianę wybrać.	2	24
Kalisz	Poprawa efektywności produkcji zbóż w aspekcie obniżenia kosztów i zwiększenia jakości	Optymalne wykorzystanie nawozów w uprawie roślin	1	10
Kalisz	Poprawa efektywności produkcji zbóż w aspekcie obniżenia kosztów i zwiększenia jakości	Technologia uprawy zbóż jarych i ich mieszanek w warunkach gm. Mycielin	1	13
Kalisz	Poprawa efektywności produkcji zbóż w aspekcie obniżenia kosztów i zwiększenia jakości	Uprawa roślin motylkowych w mieszkankach zbożowych	3	40
Kalisz	Poprawa efektywności produkcji zbóż w aspekcie obniżenia kosztów i zwiększenia jakości	Łubin i inne strączkowe źródłem białka w gospodarstwie	1	13

Komórka organizacyjna	Priorytet wojewódzki	Temat szkolenia informacyjnego	Wykonanie	Liczba odbiorców
Kalisz	Poprawa jakości i opłacalności produkcji żywca wieprzowego	Czynniki wpływające na poprawę opłacalności i jakości żywca wieprzowego.	1	14
Kalisz	Poprawa jakości i opłacalności produkcji żywca wieprzowego	Jak skutecznie konkurować na rynku żywca wieprzowego	1	7
Kalisz	Poprawa jakości i opłacalności produkcji żywca wieprzowego	Krzyżowanie towarowe świń- dobór rasy i metody	1	14
Kalisz	Poprawa jakości i opłacalności produkcji żywca wieprzowego	Postęp genetyczny i warunki rozrodu jako czynnik wspomagający produkcję trzody chlewnej i bydła	1	15
Kalisz	Poprawa stanu technicznego pomieszczeń inwentarskich	Nowości w budownictwie rolniczym	1	13
Kalisz	Poprawa stanu technicznego pomieszczeń inwentarskich	Pokrycie budynków eternitem. Jak rozwiązać problem do 2032 roku?	2	33
Kalisz	Poprawa stanu technicznego pomieszczeń inwentarskich	Wentylacja obiektów inwentarskich.	1	14
Kalisz	Produkcja warzyw i owoców wysokiej jakości	Falszowane środki ochrony roślin - jak je rozpoznać	2	42
Kalisz	Produkcja warzyw i owoców wysokiej jakości	Falszowanie środków ochrony roślin zagrożeniem dla polskiego ogrodnictwa.	1	16
Kalisz	Produkcja warzyw i owoców wysokiej jakości	Integrowana produkcja droga do certyfikatu	2	44
Kalisz	Produkcja warzyw i owoców wysokiej jakości	Nawadnianie warzyw a jakość produkcji	1	5
Kalisz	Produkcja warzyw i owoców wysokiej jakości	Przechowywanie warzyw	1	8
Kalisz	Propagowanie postaw prozdrowotnych i zdrowego stylu życia wśród mieszkańców obszarów wiejskich	Jak długo i zdrowo żyć - znaczenie mleka i przetworów mlecznych w codziennym jadłospisie	1	8
Kalisz	Propagowanie postaw prozdrowotnych i zdrowego stylu życia wśród mieszkańców obszarów wiejskich	Nieodpłatne działania profilaktyczne w trosce o zdrowie ludności wiejskiej	3	31

Komórka organizacyjna	Priorytet wojewódzki	Temat szkolenia informacyjnego	Wykonanie	Liczba odbiorców
Kalisz	Propagowanie postaw prozdrowotnych i zdrowego stylu życia wśród mieszkańców obszarów wiejskich	Pierwsza pomoc w nagłych wypadkach zagrażających zdrowiu i życiu człowieka	3	31
Kalisz	Propagowanie postaw prozdrowotnych i zdrowego stylu życia wśród mieszkańców obszarów wiejskich	Profilaktyka zdrowotna a zdrowy styl życia ludności obszarów wiejskich	1	10
Kalisz	Propagowanie postaw prozdrowotnych i zdrowego stylu życia wśród mieszkańców obszarów wiejskich	Toksykologia żywności	2	25
Kalisz	Propagowanie postaw prozdrowotnych i zdrowego stylu życia wśród mieszkańców obszarów wiejskich	Właściwe odżywianie, a zdrowie człowieka	2	17
Kalisz	Propagowanie postaw prozdrowotnych i zdrowego stylu życia wśród mieszkańców obszarów wiejskich	Zachowania prozdrowotne wśród kobiet wiejskich na przykładzie gminy Opatówek - omówienie wyników badań własnych	2	21
Kalisz	Racjonalizacja ochrony chemicznej roślin uprawnych	Choroby zbóż i metody ich zwalczania	1	19
Kalisz	Racjonalizacja ochrony chemicznej roślin uprawnych	Nowoczesna uprawa kukurydzy ze szczególnym uwzględnieniem ochrony przed patogenami	3	55
Kalisz	Racjonalizacja ochrony chemicznej roślin uprawnych	Ochrona warzyw	1	17
Kalisz	Racjonalizacja ochrony chemicznej roślin uprawnych	Patogeny /choroby, chwasty szkodniki/ - zagrożenia i ich efektywne zwalczanie.	1	13
Kalisz	Racjonalizacja ochrony chemicznej roślin uprawnych	Pszenica po pszenicy-zgorzel podstawy źdźbła i inne choroby podsuszkowe	1	12
Kalisz	Racjonalizacja ochrony chemicznej roślin uprawnych	Sposoby, skuteczność i opłacalność zaprawiania ziarna zbóż.	1	10
Kalisz	Racjonalizacja ochrony chemicznej roślin uprawnych	Szkodniki magazynowe, szkodliwość, zwalczanie.	1	12
Kalisz	Racjonalna gospodarka na użytkach zielonych	Metody renowacji trwałych użytków zielonych	1	12

Komórka organizacyjna	Priorytet wojewódzki	Temat szkolenia informacyjnego	Wykonanie	Liczba odbiorców
Kalisz	Racjonalna gospodarka na użytkach zielonych	Tradycyjne i nowoczesne metody zagospodarowania użytków zielonych	5	46
Kalisz	Racjonalna gospodarka na użytkach zielonych	Użytki zielone w przyrodniczych pakietach programu rolnośrodowiskowego	1	12
Kalisz	Rolnictwo ekologiczne - wybrane zagadnienia	Rolnictwo ekologiczne w świetle nowych regulacji prawnych	3	35
Kalisz	Upowszechnianie rachunkowości rolnej w systemie Polski FADN w gospodarstwach rolnych	Nowości w hodowli zbóż- którą odmianę wybrać	1	12
Kalisz	Upowszechnianie wiedzy ekonomicznej w zakresie wykorzystania analizy jednostkowych kosztów produkcji w systemie Agrokoszty do podejmowania decyzji gospodarczych	Analiza kosztów w produkcji roślinnej.	1	14
Kalisz	Upowszechnianie wiedzy ekonomicznej w zakresie wykorzystania analizy jednostkowych kosztów produkcji, informacji rynkowej, analizy rynku artykułów rolnospożywczych i środków produkcji w podejmowaniu decyzji gospodarczych	Wybór najkorzystniejszej działalności produkcji roślinnej na podst. wyników uzyskanych w systemie Agrokoszty.	1	14
Kalisz	Upowszechnianie wiedzy ekonomicznej w zakresie wykorzystania analizy jednostkowych kosztów produkcji, informacji rynkowej, analizy rynku artykułów rolnospożywczych i środków produkcji w podejmowaniu decyzji gospodarczych	Wykorzystanie informacji rynkowych i analiz kosztów produkcji w gospodarstwie	2	15
Kalisz	Upowszechnianie wiedzy o możliwościach pozyskania zewnętrznych środków finansowych dla gospodarstwa rolnego	Ekonomiczne aspekty programów rolnośrodowiskowych	4	45
Kalisz	Upowszechnianie wiedzy o możliwościach pozyskania zewnętrznych środków finansowych dla gospodarstwa rolnego	Finansowanie gospodarstw rolnych ze środków krajowych i unijnych	3	50

Komórka organizacyjna	Priorytet wojewódzki	Temat szkolenia informacyjnego	Wykonanie	Liczba odbiorców
Kalisz	Upowszechnianie wiedzy o możliwościach pozyskania zewnętrznych środków finansowych dla gospodarstwa rolnego	Finansowanie inwestycji z udziałem krajowych środków finansowych (kredyty preferencyjne)	2	14
Kalisz	Upowszechnianie wiedzy o możliwościach pozyskania zewnętrznych środków finansowych dla gospodarstwa rolnego	Inwestowanie w gospodarstwie rolnym, dostępność kredytów i innych form współfinansowania inwestycji	1	17
Kalisz	Upowszechnianie wiedzy o możliwościach pozyskania zewnętrznych środków finansowych dla gospodarstwa rolnego	Pozyskiwanie środków finansowych ze źródeł krajowych i Unii Europejskiej.	7	68
Kalisz	Upowszechnianie wiedzy o możliwościach pozyskania zewnętrznych środków finansowych dla gospodarstwa rolnego	PROW 2007-2013	1	15
Kalisz	Upowszechnianie wiedzy o możliwościach pozyskania zewnętrznych środków finansowych dla gospodarstwa rolnego	Tworzenie i modernizacja gospodarstw rolnych z udziałem finansowych środków unijnych i krajowych	3	24
Kalisz	Upowszechnianie wiedzy o możliwościach pozyskania zewnętrznych środków finansowych dla gospodarstwa rolnego	Wybór najtańszego źródła finansowania inwestycji w gospodarstwie rolnym - porównanie różnych źródeł finansowania inwestycji	2	24
Kalisz	Upowszechnianie wiedzy o możliwościach pozyskania zewnętrznych środków finansowych dla gospodarstwa rolnego	ZASADY PRZYZNAWANIA RENT STRUKTURALNYCH	1	15
Kalisz	Upowszechnianie wiedzy o możliwościach pozyskania zewnętrznych środków finansowych dla gospodarstwa rolnego	ZASADY UBIEGANIA SIĘ O PROGRAM MŁODY ROLNIK	1	15
Kalisz	Upowszechnianie wiedzy w zakresie podatków związanych z prowadzeniem gospodarstwa rolnego i produkcji rolnej	Podatek Vat w rolnictwie nowy trend, czy analiza ekonomiczna	2	22
Kalisz	Upowszechnianie wiedzy w zakresie podatków związanych z prowadzeniem gospodarstwa rolnego i produkcji rolnej	Podatek VAT w rolnictwie.	1	18

Komórka organizacyjna	Priorytet wojewódzki	Temat szkolenia informacyjnego	Wykonanie	Liczba odbiorców
Kalisz	Upowszechnianie wiedzy w zakresie podatków związanych z prowadzeniem gospodarstwa rolnego i produkcji rolnej	Podatek Vat wpływem czy wydatkiem dla gospodarstwa rolnego	5	54
Kalisz	Upowszechnianie wiedzy w zakresie podatków związanych z prowadzeniem gospodarstwa rolnego i produkcji rolnej	Podatki w rolnictwie	2	21
Kalisz	Upowszechnianie wiedzy w zakresie podatków związanych z prowadzeniem gospodarstwa rolnego i produkcji rolnej	Skutki zmian podatku VAT	2	11
Kalisz	Wspieranie rozwoju i właściwego funkcjonowania wiejskiego gospodarstwa domowego	Ubezpieczenie społeczne rolników.	1	11
Kalisz	Wspieranie rozwoju obszarów wiejskich	Ubezpieczenia w gospodarstwie rolnym	3	62
Kalisz	Wspieranie rozwoju obszarów wiejskich	Zasady higieny i ochrony zdrowia	1	30
Kalisz	Wspieranie rozwoju obszarów wiejskich	PROW 2007-2013; Program zalesień gruntów rolnych	1	22
Kalisz	Wspieranie rozwoju obszarów wiejskich	Płatności bezpośrednie 2010	2	42
Kalisz	Wspieranie rozwoju obszarów wiejskich	Renty strukturalne	2	24
Kalisz	Wspieranie rozwoju obszarów wiejskich	Rodzaje odpadów w gospodarstwie i ich zagospodarowanie	2	42
Kalisz	Wspieranie rozwoju obszarów wiejskich	Ubezpieczenie gospodarcze rolników	2	20
Kalisz	Wspieranie rozwoju obszarów wiejskich	Ułatwienie startu młodym rolnikom	4	65
Kalisz	Wspieranie rozwoju obszarów wiejskich	Wymogi wzajemnej zgodności	3	45
Kalisz	Wspieranie rozwoju obszarów wiejskich	Zasady higieny i ochrony zdrowia	1	14
Kalisz	Wspieranie rozwoju przedsiębiorczości na obszarach wiejskich	Różnicowanie w kierunku działalności nierolniczej	1	16
Kalisz	Wspieranie zespołowych form gospodarowania w województwie wielkopolskim	Czynniki decydujące o poprawnym zorganizowaniu grupy producenckiej	2	35

Komórka organizacyjna	Priorytet wojewódzki	Temat szkolenia informacyjnego	Wykonanie	Liczba odbiorców
Kalisz	Wspieranie zespołowych form gospodarowania w województwie wielkopolskim	Grupy producentów i inne formy współdziałania w rolnictwie	1	13
Kalisz	Zachowanie dziedzictwa kulturowego Wielkopolski ze szczególnym uwzględnieniem dziedzictwa kulinarnego	Produkt regionalny -ochrona i promocja	4	50
Kępno	Ochrona środowiska	Dobra kultura rolno- wymóg cross compliance	2	26
Kępno	Ochrona środowiska	Działania przyjazne ochronie środowiska	1	15
Kępno	Ochrona środowiska	Ochrona środowiska wymóg cross compliance	2	32
Kępno	Ochrona środowiska	Ogólne założenia programu rolnośrodowiskowego na lata 2007 - 2013	12	208
Kępno	Ochrona środowiska	Program rolnośrodowiskowy-rolnik strażnikiem ochrony środowiska	2	26
Kępno	Ochrona środowiska	Zasada wzajemnej zgodności w gospodarstwie rolnym	9	98
Kępno	Optymalizacja produkcji mleka i wołowiny z uwzględnieniem ochrony środowiska i spełnienia zasad wzajemnej zgodności	Chów i hodowla bydła mięsnego	1	15
Kępno	Podnoszenie efektywności produkcji ziemniaków w aspekcie obniżenia kosztów i zwiększenia jakości	Główne zagrożenia na plantacjach ziemniaka w okresie wegetacji. System wspomagania decyzji w ochronie ziemniaków przed zarazą.	1	11
Kępno	Podnoszenie efektywności produkcji ziemniaków w aspekcie obniżenia kosztów i zwiększenia jakości	Produkcja ziemniaków wczesnych	2	25
Kępno	Podnoszenie wiedzy ekonomicznej w zakresie ubezpieczeń w rolnictwie	Dobra Kultura Rolna-wymóg cross compliance	1	12
Kępno	Podnoszenie wiedzy ekonomicznej w zakresie ubezpieczeń w rolnictwie	Podnoszenie wiedzy ekonomicznej w zakresie ubezpieczeń w rolnictwie	1	19
Kępno	Podnoszenie wiedzy ekonomicznej w zakresie ubezpieczeń w rolnictwie	Ubezpieczenia dotowane w rolnictwie stan aktualny	2	24
Kępno	Podnoszenie wiedzy ekonomicznej w zakresie ubezpieczeń w rolnictwie	Ubezpieczenia w gospodarstwie rolnym w tym dotowane ubezpieczenia rolne	1	12

Komórka organizacyjna	Priorytet wojewódzki	Temat szkolenia informacyjnego	Wykonanie	Liczba odbiorców
Kępno	Podnoszenie wiedzy ekonomicznej w zakresie zarządzania gospodarstwem rolnym, w tym kształtowaniu konkurencyjności gospodarstwa rolnego	Ekonomiczne aspekty wprowadzania Zasady Wzajemnej Zgodności	2	29
Kępno	Poprawa efektywności produkcji zbóż w aspekcie obniżenia kosztów i zwiększenia jakości	Nowości w hodowli zbóż - którą odmianę wybrać.	9	140
Kępno	Poprawa efektywności produkcji zbóż w aspekcie obniżenia kosztów i zwiększenia jakości	Zwiększenie opłacalności gospodarowania poprzez zwiększenie efektywności produkcji rolnej oraz wprowadzanie dodatkowych źródeł dochodu w gospodarstwie	1	16
Kępno	Poprawa jakości i opłacalności produkcji żywca wieprzowego	Krzyżowanie towarowe świń - dobór ras i metod.	2	20
Kępno	Poprawa jakości i opłacalności produkcji żywca wieprzowego	Pokrycie budynków eternitem - jak rozwiązać problem do 2032 roku.	2	18
Kępno	Poprawa opłacalności produkcji pasiecznej	Nowoczesna gospodarka pasieczna	1	6
Kępno	Poprawa stanu technicznego pomieszczeń inwentarskich	Pokrycie budynków eternitem - jak rozwiązać problem do 2032 roku.	2	22
Kępno	Produkcja warzyw i owoców wysokiej jakości	Sposób monitorowania szkodników	1	10
Kępno	Propagowanie postaw prozdrowotnych i zdrowego stylu życia wśród mieszkańców obszarów wiejskich	Profilaktyka zdrowotna a zdrowy styl życia ludności obszarów wiejskich	1	7
Kępno	Propagowanie postaw prozdrowotnych i zdrowego stylu życia wśród mieszkańców obszarów wiejskich	Warzywa i owoce-ich rola w żywieniu	2	15
Kępno	Propagowanie postaw prozdrowotnych i zdrowego stylu życia wśród mieszkańców obszarów wiejskich	Zdrowie kobiety - nieodpłatne działania profilaktyczne	9	134
Kępno	Racjonalizacja ochrony chemicznej roślin uprawnych	Chwasty ,choroby, szkodniki -zagrożeniem dla rzepaku	1	12
Kępno	Racjonalizacja ochrony chemicznej roślin uprawnych	Patogeny /choroby, chwasty szkodniki/ - zagrożenia i ich efektywne zwalczanie.	3	32

Komórka organizacyjna	Priorytet wojewódzki	Temat szkolenia informacyjnego	Wykonanie	Liczba odbiorców
Kępno	Racjonalizacja ochrony chemicznej roślin uprawnych	Pszenica po pszenicy-zgorzel podstawy źdźbła i inne choroby podsuszkowe	2	23
Kępno	Racjonalizacja ochrony chemicznej roślin uprawnych	Rozpoznanie chorób zbóż, rzepaku oraz metody zwalczania	1	16
Kępno	Racjonalizacja ochrony chemicznej roślin uprawnych	Rozpoznawanie chorób roślin zbożowych i metody ich zwalczania	2	21
Kępno	Racjonalizacja ochrony chemicznej roślin uprawnych	Szkodniki magazynowe, szkodliwość, zwalczanie.	1	11
Kępno	Racjonalizacja ochrony chemicznej roślin uprawnych	Szkodniki, chwasty i choroby zagrożenia dla upraw rzepaku	1	10
Kępno	Racjonalna gospodarka na użytkach zielonych	Prawidłowe nawożenie i pielęgnacja użytków zielonych.	2	20
Kępno	Upowszechnianie rachunkowości rolnej w systemie Polski FADN w gospodarstwie rolnym	Rachunkowość rolnicza -zasady i efekty jej prowadzenia	1	9
Kępno	Wspieranie rozwoju i właściwego funkcjonowania wiejskiego gospodarstwa domowego	Ubezpieczenie społeczne rolników	4	56
Kępno	Wspieranie rozwoju obszarów wiejskich	BHP w rolnictwie	1	16
Kępno	Zachowanie dziedzictwa kulturowego Wielkopolski ze szczególnym uwzględnieniem dziedzictwa kulinarnego	Co to jest produkt regionalny- aktualne przepisy krajowe i unijne	1	7
Koło	Ochrona środowiska	Dobra Kultura Rolna wymóg cross compliance	2	16
Koło	Ochrona środowiska	Dokumentacja w programie rolnośrodowiskowym	1	15
Koło	Ochrona środowiska	Ogólne założenia programu rolnośrodowiskowego na lata 2007 - 2013	5	50
Koło	Ochrona środowiska	Pakiety przyrodnicze w programie rolnośrodowiskowym 2007-2013.	1	7
Koło	Ochrona środowiska	Program rolnośrodowiskowy - rolnik strażnikiem ochrony środowiska	4	46
Koło	Ochrona środowiska	Program rolnośrodowiskowy- rolnik strażnikiem ochrony środowiska	1	10
Koło	Ochrona środowiska	Zasada wzajemnej zgodności w gospodarstwie rolnym	6	62

Komórka organizacyjna	Priorytet wojewódzki	Temat szkolenia informacyjnego	Wykonanie	Liczba odbiorców
Koło	Optimalizacja produkcji mleka i wołowiny z uwzględnieniem ochrony środowiska i spełnienia zasad wzajemnej zgodności	Chów i hodowla bydła mięsnego	1	10
Koło	Optimalizacja produkcji mleka i wołowiny z uwzględnieniem ochrony środowiska i spełnienia zasad wzajemnej zgodności	Ochrona cieląt do 6-tego miesiąca życia z elementami zasad wzajemnej zgodności.	2	18
Koło	Optimalizacja produkcji mleka i wołowiny z uwzględnieniem ochrony środowiska i spełnienia zasad wzajemnej zgodności	Zasady prawidłowego żywienia krów mlecznych ich wpływ na ilość i skład mleka	1	16
Koło	Podnoszenie wiedzy ekonomicznej w zakresie ubezpieczeń w rolnictwie	Ubezpieczenia w gospodarstwie rolnym w tym dotowane ubezpieczenia rolne	9	92
Koło	Podnoszenie wiedzy ekonomicznej w zakresie zarządzania gospodarstwem rolnym, w tym kształtowaniu konkurencyjności gospodarstwa rolnego	Ekonomiczne aspekty wprowadzania zasady wzajemnej zgodności	14	134
Koło	Podnoszenie wiedzy ekonomicznej w zakresie zarządzania gospodarstwem rolnym, w tym kształtowaniu konkurencyjności gospodarstwa rolnego	PROW 2007-2013 , Modernizacja gospodarstw rolnych, Młody Rolnik, renty strukturalne	1	9
Koło	Podnoszenie wiedzy ekonomicznej w zakresie zarządzania gospodarstwem rolnym, w tym kształtowaniu konkurencyjności gospodarstwa rolnego	Rachunek ekonomiczny- praktyczne zastosowanie w zarządzaniu gospodarstwem rolnym.	1	15
Koło	Podnoszenie wiedzy ekonomicznej w zakresie zarządzania gospodarstwem rolnym, w tym kształtowaniu konkurencyjności gospodarstwa rolnego	Źródła finansowania inwestycji w gospodarstwie rolnym	1	11
Koło	Poprawa efektywności produkcji zbóż w aspekcie obniżenia kosztów i zwiększenia jakości	Aspekt technologiczny i ekonomiczny agregowania maszyn i urządzeń do uprawy ,siewu i nawożenia	2	13
Koło	Poprawa efektywności produkcji zbóż w aspekcie obniżenia kosztów i zwiększenia jakości	Nowości w hodowli zbóż - którą odmianę wybrać.	3	35

Komórka organizacyjna	Priorytet wojewódzki	Temat szkolenia informacyjnego	Wykonanie	Liczba odbiorców
Koło	Poprawa efektywności produkcji zbóż w aspekcie obniżenia kosztów i zwiększenia jakości	Wpływ efektywnego nawożenia na jakość i wysokość plonu zbóż - zagrożenia i odpowiedzialna gospodarka azotem	1	21
Koło	Poprawa jakości i opłacalności produkcji żywności wieprzowego	Jak skutecznie konkurować na rynku żywności wieprzowego	1	11
Koło	Poprawa stanu technicznego pomieszczeń inwentarskich	Pokrycie budynków eternitem. Jak rozwiązać problem do 2032 roku?	1	12
Koło	Produkcja warzyw i owoców wysokiej jakości	Integrowana produkcja -droga do certyfikatu	2	29
Koło	Propagowanie postaw prozdrowotnych i zdrowego stylu życia wśród mieszkańców obszarów wiejskich	Profilaktyka zdrowotna a zdrowy styl życia ludności obszarów wiejskich	3	53
Koło	Racjonalizacja ochrony chemicznej roślin uprawnych	Patogeny /choroby, chwasty szkodniki/ - zagrożenia i ich efektywne zwalczanie.	4	64
Koło	Rolnictwo ekologiczne - wybrane zagadnienia	Rolnictwo ekologiczne w świetle nowych regulacji prawnych	1	15
Koło	Rolnictwo ekologiczne - wybrane zagadnienia	Zasady przestawiania gospodarstw na produkcję ekologiczną	3	58
Koło	Upowszechnianie rachunkowości rolnej w systemie Polski FADN w gospodarstwie rolnym	Korzyści z prowadzenia rachunkowości w zarządzaniu gospodarstwem rolnym	2	12
Koło	Upowszechnianie wiedzy o możliwościach pozyskania zewnętrznych środków finansowych dla gospodarstwa rolnego	Finansowanie gospodarstw rolnych ze środków krajowych i unijnych	8	72
Koło	Upowszechnianie wiedzy o możliwościach pozyskania zewnętrznych środków finansowych dla gospodarstwa rolnego	PROW 2007-13"Modernizacja gospodarstw", "Renty strukturalne", "Ułatwienie startu młodym rolnikom"	11	127
Koło	Upowszechnianie wiedzy o możliwościach pozyskania zewnętrznych środków finansowych dla gospodarstwa rolnego	Tworzenie i modernizacja gospodarstw rolnych z udziałem finansowych środków unijnych i krajowych	1	15
Koło	Upowszechnianie wiedzy w zakresie podatków związanych z prowadzeniem gospodarstwa rolnego i produkcji rolnej	Podatek VAT w rolnictwie	5	56

Komórka organizacyjna	Priorytet wojewódzki	Temat szkolenia informacyjnego	Wykonanie	Liczba odbiorców
Koło	Wspieranie rozwoju i właściwego funkcjonowania wiejskiego gospodarstwa domowego	Podstawy prawne prowadzenia działalności turystycznej i agroturystycznej na obszarach wiejskich, przepisy ,podatki	1	49
Koło	Wspieranie rozwoju i właściwego funkcjonowania wiejskiego gospodarstwa domowego	Racjonalne żywienie rodziny	1	21
Koło	Wspieranie rozwoju i właściwego funkcjonowania wiejskiego gospodarstwa domowego	Ubezpieczenie społeczne rolników.	1	12
Koło	Wspieranie rozwoju obszarów wiejskich	Bezpieczeństwo i higiena pracy w gospodarstwie rolnym	6	64
Koło	Wspieranie rozwoju obszarów wiejskich	Korzystanie z usług doradczych przez rolników w ramach PROW 2007-2013	2	14
Koło	Wspieranie rozwoju obszarów wiejskich	Program LEADER	1	8
Koło	Wspieranie rozwoju obszarów wiejskich	Renty strukturalne	5	52
Koło	Wspieranie rozwoju obszarów wiejskich	Ułatwienie startu młodym rolnikom	2	15
Koło	Wspieranie rozwoju obszarów wiejskich	Wymogi cross compliance w gospodarstwach rolnych.	2	14
Koło	Wspieranie rozwoju obszarów wiejskich	Wymogi wzajemnej zgodności	7	71
Koło	Wspieranie rozwoju obszarów wiejskich	Zalesianie gruntów rolnych i zalesianie gruntów innych niż rolne	2	14
Koło	Wspieranie rozwoju przedsiębiorczości na obszarach wiejskich	Jak założyć własną firmę - krok po kroku.	2	16
Koło	Wspieranie rozwoju przedsiębiorczości na obszarach wiejskich	Różnicowanie w kierunku działalności nierolniczej	4	40
Koło	Wspieranie rozwoju przedsiębiorczości na obszarach wiejskich	Tworzenie i rozwój mikroprzedsiębiorstw	2	18
Koło	Wspieranie rozwoju przedsiębiorczości na obszarach wiejskich	Źródła finansowania pozarolniczej działalności gospodarczej	1	10
Koło	Wspieranie rozwoju turystyki wiejskiej i agroturystyki	Finansowanie działalności turystycznej na obszarach wiejskich: fundusze strukturalne UE, inne źródła finansowania	3	27

Komórka organizacyjna	Priorytet wojewódzki	Temat szkolenia informacyjnego	Wykonanie	Liczba odbiorców
Koło	Wspieranie rozwoju turystyki wiejskiej i agroturystyki	Walory turystyczne Wielkopolski i dziedzictwo kulturowe wsi - w regionach	2	23
Koło	Zachowanie dziedzictwa kulturowego Wielkopolski ze szczególnym uwzględnieniem dziedzictwa kulinarnego	Dziedzictwo kulturowe wsi jako wartość zasługująca na zachowanie	1	30
Koło	Zachowanie dziedzictwa kulturowego Wielkopolski ze szczególnym uwzględnieniem dziedzictwa kulinarnego	Możliwości wykorzystania produktu regionalnego w agroturystyce	2	35
Konin	Ochrona środowiska	Rodzaje odnawialnych źródeł energii ich wykorzystanie	8	118
Konin	Optimalizacja produkcji mleka i wołowiny z uwzględnieniem ochrony środowiska i spełnienia zasad wzajemnej zgodności	Przygotowanie bazy paszowej i racjonalne żywienie	8	111
Konin	Podnoszenie efektywności produkcji ziemniaków w aspekcie obniżenia kosztów i zwiększenia jakości	Jak uzyskać wysokie plony ziemniaków	3	34
Konin	Podnoszenie wiedzy ekonomicznej w zakresie ubezpieczeń w rolnictwie	Ubezpieczenia w rolnictwie	22	336
Konin	Podnoszenie wiedzy ekonomicznej w zakresie ubezpieczeń w rolnictwie	Ubezpieczenia w rolnictwie-stan aktualny	1	11
Konin	Poprawa efektywności produkcji zbóż w aspekcie obniżenia kosztów i zwiększenia jakości	Nowości w hodowli zbóż - którą odmianę wybrać	5	78
Konin	Upowszechnianie wiedzy o możliwościach pozyskania zewnętrznych środków finansowych dla gospodarstwa rolnego	Źródła finansowania inwestycji w rolnictwie	29	452
Konin	Upowszechnianie wiedzy w zakresie podatków związanych z prowadzeniem gospodarstwa rolnego i produkcji rolnej	Podatki w rolnictwie	11	143
Konin	Wspieranie rozwoju obszarów wiejskich	Bezpieczeństwo i higiena pracy w gospodarstwie rolnym	30	482
Konin	Wspieranie rozwoju obszarów wiejskich	Ubezpieczenia gospodarcze rolnika	8	125

Komórka organizacyjna	Priorytet wojewódzki	Temat szkolenia informacyjnego	Wykonanie	Liczba odbiorców
Konin	Wspieranie rozwoju obszarów wiejskich	Wymogi wzajemnej zgodności w gospodarstwie rolnym	33	584
Konin	Wspieranie rozwoju przedsiębiorczości na obszarach wiejskich	Mikroprzedsiębiorstwa	9	170
Konin	Zachowanie dziedzictwa kulturowego Wielkopolski ze szczególnym uwzględnieniem dziedzictwa kulinarnego	Dziedzictwo kulturowe wsi jako wartość zasługująca na zachowanie	8	90
Kościan	Upowszechnianie wiedzy w zakresie podatków związanych z prowadzeniem gospodarstwa rolnego i produkcji rolnej	Analiza porównawcza wpływu podatku VAT składek ubezpieczeniowych na sytuację finansową gospodarstwa rolnego	1	7
Kościan	Wspieranie rozwoju obszarów wiejskich	Pozyskiwanie środków finansowych ze źródeł krajowych i UE	2	22
Kościan	Wspieranie rozwoju obszarów wiejskich	Zasady wypełniania wniosków obszarowych	4	45
Kościan	Wspieranie rozwoju przedsiębiorczości na obszarach wiejskich	Rozwój przedsiębiorczości na obszarach wiejskich	3	49
Kościan	Wspieranie rozwoju turystyki wiejskiej i agroturystyki	Agroturystyka jako dodatkowe źródło dochodu	2	25
Krotoszyn	Ochrona środowiska	Dobra kultura rolno- wymóg cross compliance	6	88
Krotoszyn	Ochrona środowiska	Działania przyjazne ochronie środowiska	1	72
Krotoszyn	Ochrona środowiska	Ogólne założenia programu rolnośrodowiskowego na lata 2007 - 2013	7	82
Krotoszyn	Ochrona środowiska	Produkcja rolnicza źródłem zanieczyszczeń środowiska.	1	10
Krotoszyn	Ochrona środowiska	Program rolnośrodowiskowy alternatywą dla obszarów prawnie chronionych	1	21
Krotoszyn	Ochrona środowiska	Program rolnośrodowiskowy- rolnik strażnikiem ochrony środowiska	1	12
Krotoszyn	Ochrona środowiska	Wykorzystanie wiatru, wody i słońca w celach energetycznych.	1	10
Krotoszyn	Ochrona środowiska	Zasada wzajemnej zgodności w gospodarstwie rolnym	6	139
Krotoszyn	Optimalizacja produkcji mleka i wołowiny z	Chów i hodowla bydła mięsnego	1	12

	uwzględnieniem ochrony środowiska i spełnienia zasad wzajemnej zgodności			
--	--------------------------------------------------------------------------	--	--	--

Komórka organizacyjna	Priorytet wojewódzki	Temat szkolenia informacyjnego	Wykonanie	Liczba odbiorców
Krotoszyn	Optimalizacja produkcji mleka i wołowiny z uwzględnieniem ochrony środowiska i spełnienia zasad wzajemnej zgodności	Prawidłowe żywienie krów kształtujących opłacalność produkcji mleka.	1	22
Krotoszyn	Optimalizacja produkcji mleka i wołowiny z uwzględnieniem ochrony środowiska i spełnienia zasad wzajemnej zgodności	Zasady prawidłowego żywienia krów mlecznych ich wpływ na ilość i skład mleka	2	28
Krotoszyn	Podnoszenie efektywności produkcji ziemniaków w aspekcie obniżenia kosztów i zwiększenia jakości	Produkcja ziemniaków wczesnych	1	18
Krotoszyn	Podnoszenie wiedzy ekonomicznej w zakresie ubezpieczeń w rolnictwie	Ubezpieczenia dotowane w rolnictwie - stan aktualny.	4	60
Krotoszyn	Podnoszenie wiedzy ekonomicznej w zakresie zarządzania gospodarstwem rolnym, w tym kształtowaniu konkurencyjności gospodarstwa rolnego	Analiza porównawcza gospodarstwa rolnego na tle grupy gospodarstw objętych Polskim FADN	1	8
Krotoszyn	Podnoszenie wiedzy ekonomicznej w zakresie zarządzania gospodarstwem rolnym, w tym kształtowaniu konkurencyjności gospodarstwa rolnego	Ekonomiczne aspekty wprowadzania Zasady Wzajemnej Zgodności	1	21
Krotoszyn	Podnoszenie wiedzy ekonomicznej w zakresie zarządzania gospodarstwem rolnym, w tym kształtowaniu konkurencyjności gospodarstwa rolnego	Ocena gospodarstwa rolnego na podstawie Raportu Indywidualnego	3	34
Krotoszyn	Podnoszenie wiedzy ekonomicznej w zakresie zarządzania gospodarstwem rolnym, w tym kształtowaniu konkurencyjności gospodarstwa rolnego	Rachunek ekonomiczny- praktyczne zastosowanie w zarządzaniu gospodarstwem rolnym.	1	15
Krotoszyn	Poprawa efektywności produkcji zbóż w aspekcie obniżenia kosztów i zwiększenia jakości	Materia organiczna-dbałość o żyzność i biologiczną aktywność gleby	2	29
Krotoszyn	Poprawa efektywności produkcji zbóż w aspekcie obniżenia kosztów i zwiększenia jakości	Nowości w hodowli zbóż - którą odmianę wybrać.	3	126

Komórka organizacyjna	Priorytet wojewódzki	Temat szkolenia informacyjnego	Wykonanie	Liczba odbiorców
Krotoszyn	Poprawa efektywności produkcji zbóż w aspekcie obniżenia kosztów i zwiększenia jakości	Nowości w hodowli zbóż, którą odmianę wybrać	3	30
Krotoszyn	Poprawa efektywności produkcji zbóż w aspekcie obniżenia kosztów i zwiększenia jakości	Wpływ efektywnego nawożenia na jakość i wysokość plonu zbóż - zagrożenia i odpowiedzialna gospodarka azotem	2	29
Krotoszyn	Poprawa jakości i opłacalności produkcji żywca wieprzowego	Czynniki wpływające na poprawę opłacalności produkcji i jakość żywca wieprzowego.	1	27
Krotoszyn	Poprawa jakości i opłacalności produkcji żywca wieprzowego	Jak skutecznie konkurować na rynku żywca wieprzowego	1	10
Krotoszyn	Poprawa stanu technicznego pomieszczeń inwentarskich	Wentylacja budynków inwentarskich.	1	22
Krotoszyn	Propagowanie postaw prozdrowotnych i zdrowego stylu życia wśród mieszkańców obszarów wiejskich	Profilaktyka zdrowotna a zdrowy styl życia ludności obszarów wiejskich	2	23
Krotoszyn	Propagowanie postaw prozdrowotnych i zdrowego stylu życia wśród mieszkańców obszarów wiejskich	Zdrowie kobiety - nieodpłatne działania profilaktyczne	4	51
Krotoszyn	Racjonalizacja ochrony chemicznej roślin uprawnych	Nowoczesna uprawa kukurydzy ze szczególnym uwzględnieniem ochrony przed patogenami	1	12
Krotoszyn	Racjonalizacja ochrony chemicznej roślin uprawnych	Patogeny /choroby, chwasty szkodniki/ - zagrożenia i ich efektywne zwalczanie.	2	49
Krotoszyn	Racjonalizacja ochrony chemicznej roślin uprawnych	Rozpoznawanie chorób zbóż, rzepaku oraz metody ich zwalczania	2	23
Krotoszyn	Racjonalna gospodarka na użytkach zielonych	Prawidłowe nawożenie i pielęgnacja użytków zielonych.	1	42
Krotoszyn	Realizacja Dyrektywy Azotanowej	Realizacja zadań wynikających z wdrażania Dyrektywy Azotanowej	1	12
Krotoszyn	Realizacja Dyrektywy Azotanowej	Zagrożenia dla jakości wód ze strony rolnictwa. Polityka UE w zakresie ochrony wód przed zanieczyszczeniami z rolnictwa. Plan gospodarowania wodami. Rola doradztwa w poprawie jakości wód.	3	29

Komórka organizacyjna	Priorytet wojewódzki	Temat szkolenia informacyjnego	Wykonanie	Liczba odbiorców
Krotoszyn	Rolnictwo ekologiczne - wybrane zagadnienia	Rolnictwo ekologiczne-pierwsze kroki	1	11
Krotoszyn	Rolnictwo ekologiczne - wybrane zagadnienia	Zasady ekologicznej produkcji	2	41
Krotoszyn	Upowszechnianie rachunkowości rolnej w systemie Polski FADN w gospodarstwie rolnym	Wykorzystanie rachunkowości rolnej w systemie PL FADN w zarządzaniu gospodarstwem rolnym	1	7
Krotoszyn	Upowszechnianie wiedzy ekonomicznej w zakresie wykorzystania analizy jednostkowych kosztów produkcji, informacji rynkowej, analizy rynku artykułów rolnospożywczych i środków produkcji w podejmowaniu decyzji gospodarczych	Rachunek ekonomiczny w gospodarstwie rolnym.	2	23
Krotoszyn	Upowszechnianie wiedzy o możliwościach pozyskania zewnętrznych środków finansowych dla gospodarstwa rolnego	Ekonomiczne aspekty wprowadzania zasady wzajemnej zgodności	1	27
Krotoszyn	Upowszechnianie wiedzy o możliwościach pozyskania zewnętrznych środków finansowych dla gospodarstwa rolnego	Pozyskiwanie środków finansowych ze źródeł krajowych i UE	1	13
Krotoszyn	Upowszechnianie wiedzy o możliwościach pozyskania zewnętrznych środków finansowych dla gospodarstwa rolnego	Pozyskiwanie środków finansowych ze źródeł krajowych i Unii Europejskiej	1	23
Krotoszyn	Upowszechnianie wiedzy o możliwościach pozyskania zewnętrznych środków finansowych dla gospodarstwa rolnego	Ubezpieczenia w gospodarstwie rolnym, w tym dotowane ubezpieczenia rolne.	1	15
Krotoszyn	Upowszechnianie wiedzy w zakresie podatków związanych z prowadzeniem gospodarstwa rolnego i produkcji rolnej	Podatek Vat w rolnictwie nowy trend, czy analiza ekonomiczna	1	11
Krotoszyn	Upowszechnianie wiedzy w zakresie podatków związanych z prowadzeniem gospodarstwa rolnego i produkcji rolnej	Podatek Vat wpływem czy wydatkiem dla gospodarstwa rolnego	2	22
Krotoszyn	Upowszechnianie wiedzy w zakresie podatków związanych z prowadzeniem gospodarstwa rolnego i	Podatki w rolnictwie	2	22

produkcji rolnej			
------------------	--	--	--

Komórka organizacyjna	Priorytet wojewódzki	Temat szkolenia informacyjnego	Wykonanie	Liczba odbiorców
Krotoszyn	Wspieranie rozwoju i właściwego funkcjonowania wiejskiego gospodarstwa domowego	Pozytywne nawyki i sposoby oszczędzania energii i wody w zagrodzie wiejskiej	2	39
Krotoszyn	Wspieranie rozwoju obszarów wiejskich	Bezpieczeństwo i higiena pracy w gospodarstwie rolnym	2	27
Krotoszyn	Wspieranie rozwoju obszarów wiejskich	Korzystanie z usług doradczych przez rolników w ramach PROW 2007-2013	1	8
Krotoszyn	Wspieranie rozwoju obszarów wiejskich	Program LEADER	2	60
Krotoszyn	Wspieranie rozwoju obszarów wiejskich	Ułatwianie startu młodym rolnikom	1	14
Krotoszyn	Wspieranie rozwoju obszarów wiejskich	Ułatwienie startu młodym rolnikom	1	9
Krotoszyn	Wspieranie rozwoju obszarów wiejskich	Wymogi wzajemnej zgodności	2	23
Krotoszyn	Wspieranie rozwoju przedsiębiorczości na obszarach wiejskich	Różnicowanie w kierunku działalności nierolniczej	2	30
Krotoszyn	Wspieranie rozwoju przedsiębiorczości na obszarach wiejskich	Tworzenie i rozwój mikroprzedsiębiorstw.	4	77
Krotoszyn	Wspieranie rozwoju turystyki wiejskiej i agroturystyki	Promocja i reklama w turystyce wiejskiej i agroturystyce	2	27
Krotoszyn	Wspieranie rozwoju turystyki wiejskiej i agroturystyki	Walory turystyczne Wielkopolski i dziedzictwo kulturowe wsi - w regionach	1	25
Krotoszyn	Wspieranie rozwoju turystyki wiejskiej i agroturystyki	Walory turystyczne Wielkopolski i dziedzictwo kulturowe wsi - w regionach.	1	8
Krotoszyn	Zachowanie dziedzictwa kulturowego Wielkopolski ze szczególnym uwzględnieniem dziedzictwa kulinarnego	Dziedzictwo kulturowe wsi jako wartość zasługująca na zachowanie	1	20
Leszno	Ochrona środowiska	Program rolnośrodowiskowy - wymogi pakietów	3	36
Leszno	Ochrona środowiska	Programy RŚ-omówienie pakietów z uwzględnieniem wymogów i warunków przystąpienia do programu a zasady wzajemnej zgodności.	1	11
Leszno	Podnoszenie wiedzy ekonomicznej w zakresie ubezpieczeń w rolnictwie	Ubezpieczenia w gospodarstwie rolnym w tym dotowane ubezpieczenia rolne	1	14

Komórka organizacyjna	Priorytet wojewódzki	Temat szkolenia informacyjnego	Wykonanie	Liczba odbiorców
Leszno	Upowszechnianie wiedzy o możliwościach pozyskania zewnętrznych środków finansowych dla gospodarstwa rolnego	Pozyskiwanie środków finansowych ze źródeł krajowych i UE	1	31
Leszno	Upowszechnianie wiedzy o możliwościach pozyskania zewnętrznych środków finansowych dla gospodarstwa rolnego	Środki pomocowe dla rolnictwa krajowe i unijne	31	422
Leszno	Upowszechnianie wiedzy w zakresie podatków związanych z prowadzeniem gospodarstwa rolnego i produkcji rolnej	Podatki w gospodarstwie rolnym	1	6
Leszno	Upowszechnianie wiedzy w zakresie podatków związanych z prowadzeniem gospodarstwa rolnego i produkcji rolnej	Podatki w rolnictwie	1	11
Leszno	Wspieranie rozwoju i właściwego funkcjonowania wiejskiego gospodarstwa domowego	Racjonalne żywienie rodziny wiejskiej	7	119
Leszno	Wspieranie rozwoju obszarów wiejskich	Bezpieczeństwo i higiena pracy w gospodarstwie rolnym	7	123
Leszno	Wspieranie rozwoju obszarów wiejskich	Wymogi cross compliance w gospodarstwach rolnych.	1	17
Leszno	Wspieranie rozwoju obszarów wiejskich	Wymogi wzajemnej zgodności	4	64
Międzychód	Podnoszenie wiedzy ekonomicznej w zakresie ubezpieczeń w rolnictwie	Ubezpieczenia w gospodarstwach rolnych w tym dotowane ubezpieczenia upraw rolnych i zwierząt gospodarskich	1	15
Międzychód	Poprawa efektywności produkcji zbóż w aspekcie obniżenia kosztów i zwiększenia jakości	Najnowsze odmiany zbóż jarych i ozimych dostępnych na rynku.	1	15
Międzychód	Poprawa efektywności produkcji zbóż w aspekcie obniżenia kosztów i zwiększenia jakości	Nowe odmiany zbóż ozimych	1	7
Międzychód	Racjonalizacja ochrony chemicznej roślin uprawnych	Jesienne zwalczanie chwastów w uprawach polowych	1	10
Międzychód	Realizacja Dyrektywy Azotanowej	Opracowanie bilansu azotu-Plan Nawozowy	3	42
Międzychód	Realizacja Dyrektywy Azotanowej	Zasady postępowania na OSN.	4	64

Komórka organizacyjna	Priorytet wojewódzki	Temat szkolenia informacyjnego	Wykonanie	Liczba odbiorców
Międzychód	Rolnictwo ekologiczne - wybrane zagadnienia	Cele rolnictwa ekologicznego	1	26
Międzychód	Upowszechnianie rachunkowości rolnej w systemie Polski FADN w gospodarstwach rolnych	Technologia uprawy zbóż jarych(nawożenie i ochrona)	1	15
Międzychód	Upowszechnianie wiedzy ekonomicznej w zakresie wykorzystania analizy jednostkowych kosztów produkcji, informacji rynkowej, analizy rynku artykułów rolnospożywczych i środków produkcji w podejmowaniu decyzji gospodarczych	Istota obliczania jednostkowych kosztów produkcji w ekonomice gospodarstw rolnych	1	15
Międzychód	Upowszechnianie wiedzy o możliwościach pozyskania zewnętrznych środków finansowych dla gospodarstwa rolnego	Finansowanie gospodarstw rolnych ze środków krajowych i unijnych	2	29
Międzychód	Upowszechnianie wiedzy o możliwościach pozyskania zewnętrznych środków finansowych dla gospodarstwa rolnego	Płatności obszarowe 2010	4	74
Międzychód	Upowszechnianie wiedzy o możliwościach pozyskania zewnętrznych środków finansowych dla gospodarstwa rolnego	Warunki uzyskania pomocy w ramach wybranego Działania PROW 2007-2013	4	44
Międzychód	Wspieranie rozwoju obszarów wiejskich	Korzystanie z usług przez rolników w ramach PROW 2007-2013	2	29
Międzychód	Wspieranie rozwoju obszarów wiejskich	PROW na lata 2007-2013 ze szczególnym uwzględnieniem programu rolnośrodowiskowego	4	49
Międzychód	Wspieranie rozwoju obszarów wiejskich	Wymogi wzajemnej zgodności	4	51
Nowy Tomyśl	Ochrona środowiska	Bieżąca informacja na temat programów rolnośrodowiskowych	1	21
Nowy Tomyśl	Ochrona środowiska	Ogólne założenia programu rolnośrodowiskowego 2007/2013.	4	95
Nowy Tomyśl	Ochrona środowiska	Użytki zielone w przyrodniczych pakietach programu rolnośrodowiskowego	1	20
Nowy Tomyśl	Optymalizacja produkcji mleka i wołowiny z uwzględnieniem ochrony środowiska i spełnienia	Odchów cieląt i jałowizny z uwzględnieniem wymagań wzajemnej zgodności.	1	15

zasad wzajemnej zgodności			
---------------------------	--	--	--

Komórka organizacyjna	Priorytet wojewódzki	Temat szkolenia informacyjnego	Wykonanie	Liczba odbiorców
Nowy Tomyśl	Optimalizacja produkcji mleka i wołowiny z uwzględnieniem ochrony środowiska i spełnienia zasad wzajemnej zgodności	Prawidłowe żywienie krów kształtujących opłacalność produkcji mleka.	1	15
Nowy Tomyśl	Optimalizacja produkcji mleka i wołowiny z uwzględnieniem ochrony środowiska i spełnienia zasad wzajemnej zgodności	Przygotowanie bazy paszowej i racjonalne żywienie	1	23
Nowy Tomyśl	Optimalizacja produkcji mleka i wołowiny z uwzględnieniem ochrony środowiska i spełnienia zasad wzajemnej zgodności	Wpływ żywienia i utrzymania krów na produkcję mleka wysokiej jakości.	1	10
Nowy Tomyśl	Optimalizacja produkcji mleka i wołowiny z uwzględnieniem ochrony środowiska i spełnienia zasad wzajemnej zgodności	Zmiany profilu produkcji żywca wołowego z mlecznej na mięsną.	1	12
Nowy Tomyśl	Podnoszenie wiedzy ekonomicznej w zakresie ubezpieczeń w rolnictwie	Ubezpieczenia dotowane w rolnictwie	1	23
Nowy Tomyśl	Podnoszenie wiedzy ekonomicznej w zakresie ubezpieczeń w rolnictwie	Ubezpieczenia obowiązkowe-stan aktualny.	1	15
Nowy Tomyśl	Podnoszenie wiedzy ekonomicznej w zakresie ubezpieczeń w rolnictwie	UBEZPIECZENIA UPRAW I ZWIERZĄT W GOSPODARSTWIE	2	26
Nowy Tomyśl	Podnoszenie wiedzy ekonomicznej w zakresie ubezpieczeń w rolnictwie	Ubezpieczenia w gospodarstwach rolnych w tym dotowane ubezpieczenia upraw rolnych i zwierząt gospodarskich	1	15
Nowy Tomyśl	Podnoszenie wiedzy ekonomicznej w zakresie zarządzania gospodarstwem rolnym, w tym kształtowaniu konkurencyjności gospodarstwa rolnego	Ekonomiczne aspekty wprowadzania Zasady Wzajemnej Zgodności.	1	15
Nowy Tomyśl	Podnoszenie wiedzy ekonomicznej w zakresie zarządzania gospodarstwem rolnym, w tym kształtowaniu konkurencyjności gospodarstwa rolnego	Podnoszenie wiedzy ekonomicznej w zakresie zarządzania gospodarstwem rolnym, w tym kształtowaniu konkurencyjności gospodarstwa rolnego.	1	19
Nowy Tomyśl	Podnoszenie wiedzy ekonomicznej w zakresie zarządzania gospodarstwem rolnym, w tym kształtowaniu konkurencyjności gospodarstwa rolnego	Zasady wypełniania wniosków o dopłaty obszarowe.	1	23

Komórka organizacyjna	Priorytet wojewódzki	Temat szkolenia informacyjnego	Wykonanie	Liczba odbiorców
Nowy Tomyśl	Podnoszenie wiedzy ekonomicznej w zakresie zarządzania gospodarstwem rolnym, w tym kształtowaniu konkurencyjności gospodarstwa rolnego	Zastosowanie programów komputerowych mogących usprawnić zarządzanie gosp. rolnym.	3	41
Nowy Tomyśl	Poprawa efektywności produkcji zbóż w aspekcie obniżenia kosztów i zwiększenia jakości	Nawożenie dolistne roślin uprawnych	1	13
Nowy Tomyśl	Poprawa efektywności produkcji zbóż w aspekcie obniżenia kosztów i zwiększenia jakości	Patogeny- zagrożenia i ich zwalczanie w uprawach polowych	1	28
Nowy Tomyśl	Poprawa efektywności produkcji zbóż w aspekcie obniżenia kosztów i zwiększenia jakości	Uprawa roślin strączkowych	1	15
Nowy Tomyśl	Poprawa efektywności produkcji zbóż w aspekcie obniżenia kosztów i zwiększenia jakości	ZNACZENIE GOSPODARCZE ROSLIN STRĄCZKOWYCH ORAZ METODY ICH UPRAWY	1	15
Nowy Tomyśl	Poprawa jakości i opłacalności produkcji żywca wieprzowego	Cykl świński a prognozowanie cen żywca wieprzowego.	1	15
Nowy Tomyśl	Poprawa jakości i opłacalności produkcji żywca wieprzowego	Czynniki wpływające na poprawę opłacalności i jakości żywca wieprzowego.	4	93
Nowy Tomyśl	Poprawa stanu technicznego pomieszczeń inwentarskich	Pokrycia budynków eternitem. Jak rozwiązać problem do 2032r?	1	13
Nowy Tomyśl	Poprawa stanu technicznego pomieszczeń inwentarskich	Wentylacja obiektów inwentarskich.	1	10
Nowy Tomyśl	Produkcja warzyw i owoców wysokiej jakości	Choroby drzew pestkowych	1	23
Nowy Tomyśl	Produkcja warzyw i owoców wysokiej jakości	Integrowana produkcja - droga do certyfikatu.	1	14
Nowy Tomyśl	Produkcja warzyw i owoców wysokiej jakości	Wpływ nawadniania na opłacalność i jakość produkcji warzyw.	2	25
Nowy Tomyśl	Racjonalizacja ochrony chemicznej roślin uprawnych	Organizmy kwarantannowe(zachodnia stonka kukurydziana, bakterioza pierścieniowa)zagrożenia w rozprzestrzenianiu się i sposoby zapobiegania	1	10
Nowy Tomyśl	Racjonalizacja ochrony chemicznej roślin uprawnych	Patogeny (choroby, chwasty, szkodniki) zagrożenia i ich efektywne zwalczanie.	1	18

Wielkopolski Ośrodek Doradztwa Rolniczego w Poznaniu

Sprawozdanie z realizacji programu działania WODR w Poznaniu za 2010 rok

Nowy Tomyśl	Racjonalna gospodarka na użytkach zielonych	PIEŁĘGNACJA I NAWOŻENIE TUZ	1	14
-------------	---------------------------------------------	-----------------------------	---	----

Komórka organizacyjna	Priorytet wojewódzki	Temat szkolenia informacyjnego	Wykonanie	Liczba odbiorców
Nowy Tomyśl	Racjonalna gospodarka na użytkach zielonych	Użytki zielone w przyrodniczych pakietach programu rolnośrodowiskowego.	1	12
Nowy Tomyśl	Upowszechnianie rachunkowości rolnej w systemie Polski FADN w gospodarstwie rolnym	Cel, struktura i zakres funkcjonowania systemu PL FADN w powiecie nowotomyskim	1	16
Nowy Tomyśl	Upowszechnianie rachunkowości rolnej w systemie Polski FADN w gospodarstwie rolnym	Rachunkowość rolna-zasady i efekty jej prowadzenia.	1	14
Nowy Tomyśl	Upowszechnianie wiedzy ekonomicznej w zakresie wykorzystania analizy jednostkowych kosztów produkcji, informacji rynkowej, analizy rynku artykułów rolnospożywczych i środków produkcji w podejmowaniu decyzji gospodarczych	Aktualności rolnicze i bieżące informacje dotyczące działalności doradczej na terenie powiatu.	1	14
Nowy Tomyśl	Upowszechnianie wiedzy o możliwościach pozyskania zewnętrznych środków finansowych dla gospodarstwa rolnego	Pozyskiwanie środków wewnętrznych na rozwinięcie działalności gospodarczej przez mieszkańców	1	21
Nowy Tomyśl	Upowszechnianie wiedzy o możliwościach pozyskania zewnętrznych środków finansowych dla gospodarstwa rolnego	Dopłaty obszarowe	1	19
Nowy Tomyśl	Upowszechnianie wiedzy o możliwościach pozyskania zewnętrznych środków finansowych dla gospodarstwa rolnego	Pozyskiwanie środków wewnętrznych na rozwinięcie działalności gospodarczej przez mieszkańców wsi	1	15
Nowy Tomyśl	Upowszechnianie wiedzy o możliwościach pozyskania zewnętrznych środków finansowych dla gospodarstwa rolnego	PROW 2007-2013 "Modernizacja gospodarstw rolnych", "Młody Rolnik", "Renty strukturalne"	1	19
Nowy Tomyśl	Upowszechnianie wiedzy o możliwościach pozyskania zewnętrznych środków finansowych dla gospodarstwa rolnego	Wybrane zagadnienia cross compliance.	2	35
Nowy Tomyśl	Upowszechnianie wiedzy o możliwościach pozyskania zewnętrznych środków finansowych dla	WYBRANE ZAGADNIENIA PROW 2007-2013	1	13

gospodarstwa rolnego			
----------------------	--	--	--

Komórka organizacyjna	Priorytet wojewódzki	Temat szkolenia informacyjnego	Wykonanie	Liczba odbiorców
Nowy Tomyśl	Upowszechnianie wiedzy o możliwościach pozyskania zewnętrznych środków finansowych dla gospodarstwa rolnego	Zasady przyznawania płatności obszarowych w 2010r.	1	15
Nowy Tomyśl	Upowszechnianie wiedzy o możliwościach pozyskania zewnętrznych środków finansowych dla gospodarstwa rolnego	Źródła finansowania inwestycji w rolnictwie.	1	18
Nowy Tomyśl	Upowszechnianie wiedzy w zakresie podatków związanych z prowadzeniem gospodarstwa rolnego i produkcji rolnej	Podatek Vat w gospodarstwach rolnych-zmiany w 2010r.	1	23
Nowy Tomyśl	Upowszechnianie wiedzy w zakresie podatków związanych z prowadzeniem gospodarstwa rolnego i produkcji rolnej	Podatek VAT w gospodarstwie	1	12
Nowy Tomyśl	Upowszechnianie wiedzy w zakresie podatków związanych z prowadzeniem gospodarstwa rolnego i produkcji rolnej	Podatek VAT wpływem czy wydatkiem dla gospodarstwa rolnego	1	15
Nowy Tomyśl	Wspieranie rozwoju obszarów wiejskich	Nowoczesna technologia uprawy wikliny	1	15
Nowy Tomyśl	Wspieranie rozwoju przedsiębiorczości na obszarach wiejskich	Promocja i wspieranie różnych form przedsiębiorczości	1	12
Nowy Tomyśl	Wspieranie rozwoju przedsiębiorczości na obszarach wiejskich	Tworzenie i rozwój mikroprzedsiębiorstw.	1	12
Nowy Tomyśl	Wspieranie rozwoju turystyki wiejskiej i agroturystyki	Walory turystyczne Wielkopolski	2	27
Nowy Tomyśl	Zachowanie dziedzictwa kulturowego Wielkopolski ze szczególnym uwzględnieniem dziedzictwa kulinarnego	Dziedzictwo kulturowe wsi jako wartość zasługująca na zachowanie	1	15
Oborniki	Podnoszenie wiedzy ekonomicznej w zakresie zarządzania gospodarstwem rolnym, w tym kształtowaniu konkurencyjności gospodarstwa rolnego	Rachunek ekonomiczny - zastosowanie w zarządzaniu gospodarstwem rolnym.	3	33
Oborniki	Poprawa efektywności produkcji zbóż w aspekcie obniżenia kosztów i zwiększenia jakości	Materia organiczna-dbałość o żyzność i biologiczną aktywność gleby	2	23

Komórka organizacyjna	Priorytet wojewódzki	Temat szkolenia informacyjnego	Wykonanie	Liczba odbiorców
Oborniki	Upowszechnianie wiedzy o możliwościach pozyskania zewnętrznych środków finansowych dla gospodarstwa rolnego	Pozyskiwanie środków finansowych na rozwój gospodarstw rolnych i przedsiębiorczości na obszarach wiejskich ze źródeł krajowych i funduszy Unii Europejskiej	3	31
Oborniki	Upowszechnianie wiedzy w zakresie podatków związanych z prowadzeniem gospodarstwa rolnego i produkcji rolnej	Podatek Vat w rolnictwie - wpływ czy wydatek dla gospodarstwa rolnego	1	13
Oborniki	Upowszechnianie wiedzy w zakresie podatków związanych z prowadzeniem gospodarstwa rolnego i produkcji rolnej	Podatek Vat wpływem czy wydatkiem dla gospodarstwa rolnego	3	38
Oborniki	Wspieranie rozwoju obszarów wiejskich	Dostosowanie produkcji rolniczej do wymogów zasad wzajemnej zgodności ze szczególnym uwzględnieniem bezpieczeństwa i higieny pracy.	3	34
Oborniki	Wspieranie rozwoju obszarów wiejskich	Ubezpieczenia w rolnictwie	3	36
Oborniki	Wspieranie rozwoju obszarów wiejskich	Źródła finansowania rozwoju gospodarstw rolnych ze szczególnym uwzględnieniem działalności nierolniczej	3	38
Oborniki	Wspieranie rozwoju przedsiębiorczości na obszarach wiejskich	Jak założyć własną firmę - krok po kroku	1	13
Ostrów	Ochrona środowiska	Cross compliance	3	80
Ostrów	Ochrona środowiska	Dobra kultura rolno- wymóg cross compliance	2	27
Ostrów	Ochrona środowiska	Dokumentacja w programie rolno-środowiskowym	5	92
Ostrów	Ochrona środowiska	Identyfikacja i rejestracja zwierząt	2	25
Ostrów	Ochrona środowiska	Ogólne założenia programu rolnośrodowiskowego na lata 2007-2013	2	40
Ostrów	Ochrona środowiska	Program rolnośrodowiskowy alternatywą dla obszarów prawnie chronionych	2	27
Ostrów	Ochrona środowiska	Wymogi wzajemnej zgodności	1	20
Ostrów	Ochrona środowiska	Zasada wzajemnej zgodności w gospodarstwie rolnym	14	268
Ostrów	Podnoszenie efektywności produkcji ziemniaków w	Główne zagrożenia na plantacji ziemniaków w okresie wegetacji.	2	23

aspekcie obniżenia kosztów i zwiększenia jakości			
-----------------------------------------------------	--	--	--

Komórka organizacyjna	Priorytet wojewódzki	Temat szkolenia informacyjnego	Wykonanie	Liczba odbiorców
Ostrów	Podnoszenie efektywności produkcji ziemniaków w aspekcie obniżenia kosztów i zwiększenia jakości	Jak uzyskać wysokie plony ziemniaków	3	27
Ostrów	Podnoszenie wiedzy ekonomicznej w zakresie ubezpieczeń w rolnictwie	Ubezpieczenia w gospodarstwie rolnym w tym dotowane ubezpieczenia rolne	10	199
Ostrów	Podnoszenie wiedzy ekonomicznej w zakresie zarządzania gospodarstwem rolnym, w tym kształtowaniu konkurencyjności gospodarstwa rolnego	Ekonomiczne aspekty wprowadzania Zasady Wzajemnej Zgodności	9	154
Ostrów	Podnoszenie wiedzy ekonomicznej w zakresie zarządzania gospodarstwem rolnym, w tym kształtowaniu konkurencyjności gospodarstwa rolnego	Maretingowe podejście do produkcji w gospodarstwie.	3	32
Ostrów	Podnoszenie wiedzy ekonomicznej w zakresie zarządzania gospodarstwem rolnym, w tym kształtowaniu konkurencyjności gospodarstwa rolnego	Rachunek ekonomiczny- praktyczne zastosowanie w zarządzaniu gospodarstwem rolnym.	4	34
Ostrów	Poprawa efektywności produkcji zbóż w aspekcie obniżenia kosztów i zwiększenia jakości	Materia organiczna-dbałość o żyzność i biologiczną aktywność gleby	1	14
Ostrów	Poprawa efektywności produkcji zbóż w aspekcie obniżenia kosztów i zwiększenia jakości	Nowości w hodowli zbóż - którą odmianę wybrać.	2	12
Ostrów	Poprawa efektywności produkcji zbóż w aspekcie obniżenia kosztów i zwiększenia jakości	Wpływ efektywnego nawożenia na jakość i wysokość plonu zbóż - zagrożenia i odpowiedzialna gospodarka azotem	1	39
Ostrów	Poprawa jakości i opłacalności produkcji żywca wieprzowego	Czynniki wpływające na poprawę opłacalności produkcji i jakość żywca wieprzowego.	1	16
Ostrów	Propagowanie postaw prozdrowotnych i zdrowego stylu życia wśród mieszkańców obszarów wiejskich	Europejski Kodeks Walki z Rakiem	1	11
Ostrów	Propagowanie postaw prozdrowotnych i zdrowego stylu życia wśród mieszkańców obszarów wiejskich	Zdrowie kobiety - nieodpłatne działania profilaktyczne.	3	28

Komórka organizacyjna	Priorytet wojewódzki	Temat szkolenia informacyjnego	Wykonanie	Liczba odbiorców
Ostrów	Racjonalizacja ochrony chemicznej roślin uprawnych	Patogeny (choroby, chwasty, szkodniki) zagrożenia i ich efektywne zwalczanie	3	81
Ostrów	Racjonalizacja ochrony chemicznej roślin uprawnych	Pszenica po pszenicy-zgorzel podstawy źdźbła i inne choroby podsuszkowe	1	6
Ostrów	Racjonalizacja ochrony chemicznej roślin uprawnych	Rozpoznanie chorób zbóż, rzepaku oraz metody zwalczania	2	27
Ostrów	Realizacja Dyrektywy Azotanowej	Zagrożenia dla jakości wód ze strony rolnictwa. Polityka UE w zakresie ochrony wód przed zanieczyszczeniami z rolnictwa. Plan gospodarowania wodami. Rola doradztwa w poprawie jakości wód.	1	15
Ostrów	Upowszechnianie wiedzy o możliwościach pozyskania zewnętrznych środków finansowych dla gospodarstwa rolnego	Ekonomiczne aspekty wprowadzania Zasady Wzajemnej Zgodności	2	13
Ostrów	Upowszechnianie wiedzy o możliwościach pozyskania zewnętrznych środków finansowych dla gospodarstwa rolnego	Finansowanie gospodarstw rolnych ze środków krajowych i unijnych	6	82
Ostrów	Upowszechnianie wiedzy o możliwościach pozyskania zewnętrznych środków finansowych dla gospodarstwa rolnego	Pozyskiwanie środków finansowych ze źródeł krajowych i UE	4	65
Ostrów	Upowszechnianie wiedzy o możliwościach pozyskania zewnętrznych środków finansowych dla gospodarstwa rolnego	PROW 2007-2013 "Modernizacja gospodarstw rolnych", "Młody Rolnik", "Renty strukturalne"	4	77
Ostrów	Upowszechnianie wiedzy o możliwościach pozyskania zewnętrznych środków finansowych dla gospodarstwa rolnego	Źródła finansowania inwestycji w rolnictwie.	2	25
Ostrów	Upowszechnianie wiedzy w zakresie podatków związanych z prowadzeniem gospodarstwa rolnego i produkcji rolnej	Finansowanie gospodarstw rolnych ze środków unijnych i krajowych	1	7
Ostrów	Upowszechnianie wiedzy w zakresie podatków związanych z prowadzeniem gospodarstwa rolnego i produkcji rolnej	Podatek Vat w rolnictwie nowy trend, czy analiza ekonomiczna	2	24

Komórka organizacyjna	Priorytet wojewódzki	Temat szkolenia informacyjnego	Wykonanie	Liczba odbiorców
Ostrów	Upowszechnianie wiedzy w zakresie podatków związanych z prowadzeniem gospodarstwa rolnego i produkcji rolnej	Podatek Vat wpływem czy wydatkiem dla gospodarstwa rolnego	1	11
Ostrów	Upowszechnianie wiedzy w zakresie podatków związanych z prowadzeniem gospodarstwa rolnego i produkcji rolnej	Podatki związane z prowadzeniem gospodarstwa rolnego i produkcji rolnej.	2	29
Ostrów	Wspieranie rozwoju i właściwego funkcjonowania wiejskiego gospodarstwa domowego	Nowoczesna i piękna zagroda wiejska	2	26
Ostrów	Wspieranie rozwoju obszarów wiejskich	Bezpieczeństwo i higiena pracy w gospodarstwie rolnym	2	25
Ostrów	Wspieranie rozwoju obszarów wiejskich	Renty strukturalne	6	105
Ostrów	Wspieranie rozwoju obszarów wiejskich	Ułatwianie startu młodym rolnikom	4	63
Ostrów	Wspieranie rozwoju obszarów wiejskich	Wymogi wzajemnej zgodności	4	51
Ostrów	Wspieranie rozwoju przedsiębiorczości na obszarach wiejskich	Pozytywne wzorce pozarolniczej działalności gospodarczej na obszarach wiejskich	1	45
Ostrów	Wspieranie rozwoju turystyki wiejskiej i agroturystyki	Promocja i reklama w turystyce wiejskiej i agroturystyce.	1	7
Ostrów	Wspieranie rozwoju turystyki wiejskiej i agroturystyki	Specjalizacja gospodarstw agroturystycznych.	2	12
Ostrów	Wspieranie rozwoju turystyki wiejskiej i agroturystyki	Walory turystyczne Wielkopolski i dziedzictwo kulturowe wsi - w regionach.	2	15
Ostrów	Zachowanie dziedzictwa kulturowego Wielkopolski ze szczególnym uwzględnieniem dziedzictwa kulinarnego	Co to jest produkt regionalny? Aktualne przepisy krajowe i unijne.	2	15
Ostrzeszów	Ochrona środowiska	Cross compliance w gospodarstwie rolnym	1	10
Ostrzeszów	Ochrona środowiska	Dokumentacja w programie rolno-środowiskowym	3	31
Ostrzeszów	Ochrona środowiska	Ogólne założenia programu rolnośrodowiskowego na lata 2007 - 2013	5	58
Ostrzeszów	Ochrona środowiska	Technologiczne aspekty wprowadzania zasad wzajemnej zgodności cross compliance	3	39

Wielkopolski Ośrodek Doradztwa Rolniczego w Poznaniu

Sprawozdanie z realizacji programu działania WODR w Poznaniu za 2010 rok

Ostrzeszów	Ochrona środowiska	Zasada wzajemnej zgodności w gospodarstwie rolnym	11	122
------------	--------------------	---------------------------------------------------	----	-----

Komórka organizacyjna	Priorytet wojewódzki	Temat szkolenia informacyjnego	Wykonanie	Liczba odbiorców
Ostrzeszów	Optimalizacja produkcji mleka i wołowiny z uwzględnieniem ochrony środowiska i spełnienia zasad wzajemnej zgodności	Chów i hodowla bydła mięsnego	1	15
Ostrzeszów	Optimalizacja produkcji mleka i wołowiny z uwzględnieniem ochrony środowiska i spełnienia zasad wzajemnej zgodności	Przygotowanie bazy paszowej i racjonalne żywienie	1	10
Ostrzeszów	Optimalizacja produkcji mleka i wołowiny z uwzględnieniem ochrony środowiska i spełnienia zasad wzajemnej zgodności	Zmiany profilu produkcji żywca wołowego z mlecznej na mięsną.	1	14
Ostrzeszów	Podnoszenie efektywności produkcji ziemniaków w aspekcie obniżenia kosztów i zwiększenia jakości	Główne zagadnienia na plantacji ziemniaków w okresie wegetacji	1	14
Ostrzeszów	Podnoszenie efektywności produkcji ziemniaków w aspekcie obniżenia kosztów i zwiększenia jakości	Jak uzyskać wysokie plony ziemniaków	1	17
Ostrzeszów	Podnoszenie wiedzy ekonomicznej w zakresie ubezpieczeń w rolnictwie	Ubezpieczenia w gospodarstwach rolnych, w tym dotowane ubezpieczenia rolne-stan aktualny	3	51
Ostrzeszów	Podnoszenie wiedzy ekonomicznej w zakresie ubezpieczeń w rolnictwie	Ubezpieczenia w gospodarstwie rolnym w tym dotowane ubezpieczenia rolne	1	26
Ostrzeszów	Podnoszenie wiedzy ekonomicznej w zakresie zarządzania gospodarstwem rolnym, w tym kształtowaniu konkurencyjności gospodarstwa rolnego	Dopłaty obszarowe 2010r.	2	28
Ostrzeszów	Podnoszenie wiedzy ekonomicznej w zakresie zarządzania gospodarstwem rolnym, w tym kształtowaniu konkurencyjności gospodarstwa rolnego	Ekonomiczne aspekty wprowadzania Zasady Wzajemnej Zgodności	1	26
Ostrzeszów	Podnoszenie wiedzy ekonomicznej w zakresie zarządzania gospodarstwem rolnym, w tym kształtowaniu konkurencyjności gospodarstwa rolnego	Ocena gospodarstwa rolnego na podstawie Raportu Indywidualnego	2	20
Ostrzeszów	Podnoszenie wiedzy ekonomicznej w zakresie	Praktyczne sposoby rozwiązywania problemów	1	12

	zarządzania gospodarstwem rolnym, w tym kształtowaniu konkurencyjności gospodarstwa rolnego	organizacyjno-ekonomicznych w gospodarstwie rolnym		
Komórka organizacyjna	Priorytet wojewódzki	Temat szkolenia informacyjnego	Wykonanie	Liczba odbiorców
Ostrzeszów	Podnoszenie wiedzy ekonomicznej w zakresie zarządzania gospodarstwem rolnym, w tym kształtowaniu konkurencyjności gospodarstwa rolnego	Rachunek ekonomiczny- praktyczne zastosowanie w zarządzaniu gospodarstwem rolnym.	2	23
Ostrzeszów	Poprawa efektywności produkcji zbóż w aspekcie obniżenia kosztów i zwiększenia jakości	Nowości w hodowli zbóż-którą odmianę wybrać.	1	10
Ostrzeszów	Poprawa efektywności produkcji zbóż w aspekcie obniżenia kosztów i zwiększenia jakości	Wpływ efektywnego nawożenia na jakość i wysokość plonu zbóż - zagrożenia i odpowiedzialna gospodarka azotem	1	15
Ostrzeszów	Poprawa jakości i opłacalności produkcji żywca wieprzowego	Czynniki wpływające na poprawę opłacalności produkcji i jakość żywca wieprzowego.	3	40
Ostrzeszów	Poprawa jakości i opłacalności produkcji żywca wieprzowego	Krzyżowanie towarowe świń- dobór rasy i metody	1	15
Ostrzeszów	Poprawa jakości i opłacalności produkcji żywca wieprzowego	Program zwalczania choroby Aujeszkiego u świń - stan aktualny i perspektywy dalszej realizacji.	2	41
Ostrzeszów	Poprawa stanu technicznego pomieszczeń inwentarskich	Budowa płyt i zbiorników na gnojówkę i gnojowicę	1	15
Ostrzeszów	Poprawa stanu technicznego pomieszczeń inwentarskich	Budowa silosów przejazdowych na kiszonki ze zbiornikami odciekowymi.	1	15
Ostrzeszów	Racjonalizacja ochrony chemicznej roślin uprawnych	Nowoczesna uprawa kukurydzy ze szczególnym uwzgl. ochrony przed patogenami.	1	10
Ostrzeszów	Racjonalizacja ochrony chemicznej roślin uprawnych	Środki ochrony roślin a ochrona środowiska	1	30
Ostrzeszów	Racjonalna gospodarka na użytkach zielonych	Prawidłowe nawożenie i pielęgnacja użytków zielonych .	3	47
Ostrzeszów	Racjonalna gospodarka na użytkach zielonych	Użytki zielone w przyrodniczych pakietach programu rolnośrodowiskowego.	1	12
Ostrzeszów	Upowszechnianie rachunkowości rolnej w systemie Polski FADN w gospodarstwie rolnym	Wykorzystanie rachunkowości rolnej w systemie PL FADN w zarządzaniu gospodarstwem rolnym	2	21
Ostrzeszów	Upowszechnianie wiedzy o możliwościach pozyskania	Dopłaty obszarowe	11	118

	zewnątrznych środków finansowych dla gospodarstwa rolnego			
--	-----------------------------------------------------------	--	--	--

Komórka organizacyjna	Priorytet wojewódzki	Temat szkolenia informacyjnego	Wykonanie	Liczba odbiorców
Ostrzeszów	Upowszechnianie wiedzy o możliwościach pozyskania zewnętrznych środków finansowych dla gospodarstwa rolnego	Finansowanie gospodarstw rolnych ze środków krajowych i unijnych	3	50
Ostrzeszów	Upowszechnianie wiedzy o możliwościach pozyskania zewnętrznych środków finansowych dla gospodarstwa rolnego	Pozyskiwanie środków finansowych ze źródeł krajowych i Unii Europejskiej	2	25
Ostrzeszów	Upowszechnianie wiedzy o możliwościach pozyskania zewnętrznych środków finansowych dla gospodarstwa rolnego	PROW 2007-2013 "Modernizacja gospodarstw rolnych", "Młody Rolnik", "Renty strukturalne"	9	95
Ostrzeszów	Upowszechnianie wiedzy o możliwościach pozyskania zewnętrznych środków finansowych dla gospodarstwa rolnego	Słabe i mocne strony różnych źródeł finansowania inwestycji w gospodarstwach rolnych	2	21
Ostrzeszów	Upowszechnianie wiedzy w zakresie podatków związanych z prowadzeniem gospodarstwa rolnego i produkcji rolnej	Podatek VAT w rolnictwie.	1	15
Ostrzeszów	Upowszechnianie wiedzy w zakresie podatków związanych z prowadzeniem gospodarstwa rolnego i produkcji rolnej	Podatki w rolnictwie	1	15
Ostrzeszów	Upowszechnianie wiedzy w zakresie podatków związanych z prowadzeniem gospodarstwa rolnego i produkcji rolnej	Ubezpieczenia w gospodarstwie rolnym, w tym dotowane ubezpieczenia rolne - stan aktualny	1	14
Ostrzeszów	Wspieranie rozwoju i właściwego funkcjonowania wiejskiego gospodarstwa domowego	Wykorzystanie alternatywnych źródeł energii w gospodarstwie	2	24
Ostrzeszów	Wspieranie rozwoju obszarów wiejskich	Bezpieczeństwo i higiena pracy w gospodarstwie rolnym	2	23
Ostrzeszów	Wspieranie rozwoju obszarów wiejskich	Program LEADER	2	23
Ostrzeszów	Wspieranie rozwoju obszarów wiejskich	Wymogi cross compliance w gospodarstwach rolnych.	1	12
Ostrzeszów	Wspieranie rozwoju obszarów wiejskich	Wymogi wzajemnej zgodności	1	12
Ostrzeszów	Wspieranie rozwoju obszarów wiejskich	Zasada wzajemnej zgodności w gospodarstwie rolnym	4	54

Komórka organizacyjna	Priorytet wojewódzki	Temat szkolenia informacyjnego	Wykonanie	Liczba odbiorców
Ostrzeszów	Wspieranie rozwoju przedsiębiorczości na obszarach wiejskich	Różnicowanie w kierunku działalności nierolniczej	5	72
Ostrzeszów	Wspieranie rozwoju turystyki wiejskiej i agroturystyki	Podstawy prawne prowadzenia działalności turystycznej i agroturystycznej na obszarach wiejskich - przepisy, podatki.	1	15
Ostrzeszów	Wspieranie rozwoju turystyki wiejskiej i agroturystyki	Przepisy , podatki, finansowanie w agroturystyce w 2010 r.	1	14
Ostrzeszów	Wspieranie rozwoju turystyki wiejskiej i agroturystyki	Źródła finansowania pozarolniczej działalności gospodarczej	2	23
Piła	Ochrona środowiska	Gospodarowanie rolnicze na obszarach prawnie chronionych.	1	10
Piła	Ochrona środowiska	Ogólne założenia programu rolno środowiskowego na lata 2007 -2013	7	89
Piła	Ochrona środowiska	Pełna ewidencja stosowanych w gospodarstwie środków ochrony roślin	1	24
Piła	Ochrona środowiska	Zasada wzajemnej zgodności w gospodarstwie rolnym	10	132
Piła	Optymalizacja produkcji mleka i wołowiny z uwzględnieniem ochrony środowiska i spełnienia zasad wzajemnej zgodności	Przygotowanie bazy paszowej i racjonalne żywienie	1	12
Piła	Podnoszenie efektywności produkcji ziemniaków w aspekcie obniżenia kosztów i zwiększenia jakości	Ochrona ziemniaków przed patogenami	1	16
Piła	Podnoszenie efektywności produkcji ziemniaków w aspekcie obniżenia kosztów i zwiększenia jakości	Oplacalność produkcji ziemniaka nasiennego i produkcyjnego	1	20
Piła	Podnoszenie wiedzy ekonomicznej w zakresie ubezpieczeń w rolnictwie	Ubezpieczenia dotowane w rolnictwie stan aktualny	1	18
Piła	Podnoszenie wiedzy ekonomicznej w zakresie ubezpieczeń w rolnictwie	Ubezpieczenia w gospodarstwach rolnych, w tym dotowane ubezpieczenia rolne-stan aktualny	11	166
Piła	Poprawa efektywności produkcji zbóż w aspekcie obniżenia kosztów i zwiększenia jakości	Wpływ organizmów i nawożenia na wysokość i jakość plonów zbóż.	1	21
Piła	Poprawa jakości i opłacalności produkcji żywca wieprzowego	Postęp genetyczny i warunki rozrodu jako czynnik wspomagający produkcję trzody chlewnej i bydła	1	21

Komórka organizacyjna	Priorytet wojewódzki	Temat szkolenia informacyjnego	Wykonanie	Liczba odbiorców
Piła	Produkcja warzyw i owoców wysokiej jakości	Nowości w technologii produkcji owoców.	3	128
Piła	Propagowanie postaw prozdrowotnych i zdrowego stylu życia wśród mieszkańców obszarów wiejskich	Nowe technologie w żywieniu rodziny	1	54
Piła	Propagowanie postaw prozdrowotnych i zdrowego stylu życia wśród mieszkańców obszarów wiejskich	Promocja racjonalnego odżywiania i zdrowego stylu życia.	9	177
Piła	Propagowanie postaw prozdrowotnych i zdrowego stylu życia wśród mieszkańców obszarów wiejskich	Zdrowie kobiety - nieodpłatne działania profilaktyczne	6	98
Piła	Upowszechnianie wiedzy o możliwościach pozyskania zewnętrznych środków finansowych dla gospodarstwa rolnego	Finansowanie gospodarstw rolnych ze środków krajowych i unijnych	4	47
Piła	Upowszechnianie wiedzy o możliwościach pozyskania zewnętrznych środków finansowych dla gospodarstwa rolnego	Pozyskiwanie środków finansowych ze źródeł krajowych i UE	7	191
Piła	Upowszechnianie wiedzy w zakresie podatków związanych z prowadzeniem gospodarstwa rolnego i produkcji rolnej	Podatki w rolnictwie	2	24
Piła	Upowszechnianie wiedzy w zakresie podatków związanych z prowadzeniem gospodarstwa rolnego i produkcji rolnej	Podatki związane z prowadzeniem gospodarstwa rolnego i produkcji rolnej.	2	23
Piła	Wspieranie rozwoju obszarów wiejskich	Dopłaty bezpośrednie	13	182
Piła	Wspieranie rozwoju obszarów wiejskich	PROW 2007- 2013	7	144
Piła	Wspieranie rozwoju obszarów wiejskich	Renty strukturalne	1	13
Piła	Wspieranie rozwoju obszarów wiejskich	Wybrane działania PROW na lata 2007-2013	8	166
Poznań	Ochrona środowiska	Ochrona środowiska-wybrane zagadnienia.	1	11
Poznań	Poprawa opłacalności produkcji pasiecznej	Nowoczesna gospodarka pasieczna	2	42

Komórka organizacyjna	Priorytet wojewódzki	Temat szkolenia informacyjnego	Wykonanie	Liczba odbiorców
Poznań	Racjonalizacja ochrony chemicznej roślin uprawnych	Ekonomiczne aspekty stosowania środków ochrony roślin oraz BHP przy ich stosowaniu	1	29
Poznań	Realizacja Dyrektywy Azotanowej	Obowiązki gosp. położonych na obszarach OSN, rola WIOŚ, obowiązująca dokumentacja, sanckje.	1	26
Rawicz	Propagowanie postaw prozdrowotnych i zdrowego stylu życia wśród mieszkańców obszarów wiejskich	Jak długo i zdrowo żyć - znaczenie mleka i przetworów mlecznych w codziennym jadłospisie	4	56
Rawicz	Wspieranie rozwoju i właściwego funkcjonowania wiejskiego gospodarstwa domowego	Racjonalne żywienie rodziny	3	34
Rawicz	Wspieranie rozwoju obszarów wiejskich	Dopłaty bezpośrednie i do materiału siewnego	2	32
Rawicz	Wspieranie rozwoju obszarów wiejskich	Dopłaty bezpośrednie na rok 2010 oraz dopłaty do materiału siewnego.	6	110
Rawicz	Zachowanie dziedzictwa kulturowego Wielkopolski ze szczególnym uwzględnieniem dziedzictwa kulinarnego	Tradycyjne potrawy wielkopolskie	3	41
Słupca	Ochrona środowiska	Bieżąca informacja na temat programów rolnośrodowiskowych	8	115
Słupca	Ochrona środowiska	Podstawowe zasady rolnictwa ekologicznego	2	37
Słupca	Podnoszenie wiedzy ekonomicznej w zakresie zarządzania gospodarstwem rolnym, w tym kształtowaniu konkurencyjności gospodarstwa rolnego	Bieżąca informacja w zakresie dopłat bezpośrednich.	9	128
Słupca	Propagowanie postaw prozdrowotnych i zdrowego stylu życia wśród mieszkańców obszarów wiejskich	Europejski Kodeks Walki z Rakim	1	23
Słupca	Upowszechnianie wiedzy o możliwościach pozyskania zewnętrznych środków finansowych dla gospodarstwa rolnego	Źródła finansowania inwestycji w gospodarstwie rolnym	6	56
Słupca	Wspieranie rozwoju obszarów wiejskich	Wymogi cross compliance w gospodarstwach rolnych.	7	85
Słupca	Wspieranie rozwoju	Różnicowanie w kierunku	4	63

Wielkopolski Ośrodek Doradztwa Rolniczego w Poznaniu

Sprawozdanie z realizacji programu działania WODR w Poznaniu za 2010 rok

Komórka organizacyjna	Priorytet wojewódzki	Temat szkolenia informacyjnego	Wykonanie	Liczba odbiorców
Słupca	Zachowanie dziedzictwa kulturowego Wielkopolski ze szczególnym uwzględnieniem dziedzictwa kulinarnego	Co to jest produkt regionalny-aktualne przepisy krajowe i unijne	1	10
Śrem	Ochrona środowiska	Kodeks dobrej praktyki rolniczej	3	41
Śrem	Ochrona środowiska	Odnawialne źródła energii	1	14
Śrem	Optymalizacja produkcji mleka i wołowiny z uwzględnieniem ochrony środowiska i spełnienia zasad wzajemnej zgodności	Produkcja żywca wołowego	1	12
Śrem	Optymalizacja produkcji mleka i wołowiny z uwzględnieniem ochrony środowiska i spełnienia zasad wzajemnej zgodności	Żywienie krów.	1	17
Śrem	Podnoszenie wiedzy ekonomicznej w zakresie ubezpieczeń w rolnictwie	Dodatkowe ubezpieczenia w gospodarstwie rolnym	1	14
Śrem	Podnoszenie wiedzy ekonomicznej w zakresie ubezpieczeń w rolnictwie	Ubezpieczenia rolnicze	4	60
Śrem	Podnoszenie wiedzy ekonomicznej w zakresie ubezpieczeń w rolnictwie	Ubezpieczenia społeczne rolników	1	12
Śrem	Podnoszenie wiedzy ekonomicznej w zakresie zarządzania gospodarstwem rolnym, w tym kształtowaniu konkurencyjności gospodarstwa rolnego	płynność finansowa gospodarstwa	1	15
Śrem	Podnoszenie wiedzy ekonomicznej w zakresie zarządzania gospodarstwem rolnym, w tym kształtowaniu konkurencyjności gospodarstwa rolnego	Urządzenie i zarządzanie gospodarstwem rolnym	1	15
Śrem	Poprawa efektywności produkcji zbóż w aspekcie obniżenia kosztów i zwiększenia jakości	Wpływ nawożenia na uprawę zbóż.	1	60
Śrem	Poprawa efektywności produkcji zbóż w aspekcie obniżenia kosztów i zwiększenia jakości	Zboża, nawożenie, zwalczanie chorób i szkodników	3	52
Śrem	Poprawa jakości i	Czynniki wpływające na poprawę	1	15

	opłacalności produkcji żywca wieprzowego	opłacalności i jakości żywca wieprzowego.		
--	------------------------------------------	-------------------------------------------	--	--

Komórka organizacyjna	Priorytet wojewódzki	Temat szkolenia informacyjnego	Wykonanie	Liczba odbiorców
Śrem	Poprawa jakości i opłacalności produkcji żywca wieprzowego	Efektywny chów żywca wieprzowego	2	41
Śrem	Poprawa stanu technicznego pomieszczeń inwentarskich	Wentylacja budynków	1	15
Śrem	Racjonalizacja ochrony chemicznej roślin uprawnych	Wpływ nawożenia na uprawę zbóż.	1	17
Śrem	Racjonalna gospodarka na użytkach zielonych	trwałe użytki zielone, nawożenie i ochrona	1	15
Śrem	Realizacja Dyrektywy Azotanowej	Aspekt technologiczny i ekonomiczny agregatowania maszyn i urządzeń do uprawy siewu i nawożenia.	1	15
Śrem	Realizacja Dyrektywy Azotanowej	Dyrektywa Azotanowa	1	23
Śrem	Realizacja Dyrektywy Azotanowej	Zagrożenia dla jakości wód ze strony rolnictwa	1	31
Śrem	Rolnictwo ekologiczne - wybrane zagadnienia	Programy rolnośrodowiskowe - aktualne przepisy	2	45
Śrem	Upowszechnianie rachunkowości rolnej w systemie Polski FADN w gospodarstwie rolnym	Ocena gosp. na podstawie raportu	1	12
Śrem	Upowszechnianie rachunkowości rolnej w systemie Polski FADN w gospodarstwie rolnym	Rachunkowość rolna	2	54
Śrem	Upowszechnianie rachunkowości rolnej w systemie Polski FADN w gospodarstwie rolnym	Wykorzystanie rachunkowości rolnej w systemie PL FADN w zarządzaniu gospodarstwem rolnym	1	12
Śrem	Upowszechnianie wiedzy ekonomicznej w zakresie wykorzystania analizy jednostkowych kosztów produkcji, informacji rynkowej, analizy rynku artykułów rolnospożywczych i środków produkcji w podejmowaniu decyzji gospodarczych	Opłacalność poszczególnych kierunków produkcji	1	12
Śrem	Upowszechnianie wiedzy ekonomicznej w zakresie wykorzystania analizy jednostkowych kosztów produkcji, informacji rynkowej, analizy rynku artykułów rolnospożywczych i środków produkcji w podejmowaniu decyzji	Systemy informacji rynkowych	1	12

gospodarczych			
---------------	--	--	--

Komórka organizacyjna	Priorytet wojewódzki	Temat szkolenia informacyjnego	Wykonanie	Liczba odbiorców
Śrem	Upowszechnianie wiedzy o możliwościach pozyskania zewnętrznych środków finansowych dla gospodarstwa rolnego	Pozyskiwanie środków Unijnych	2	30
Śrem	Upowszechnianie wiedzy o możliwościach pozyskania zewnętrznych środków finansowych dla gospodarstwa rolnego	Różnicowanie w kierunku nierolniczym	1	21
Śrem	Upowszechnianie wiedzy w zakresie podatków związanych z prowadzeniem gospodarstwa rolnego i produkcji rolnej.	Podatek VAT w gospodarstwie	2	33
Śrem	Wspieranie rozwoju obszarów wiejskich	Ubezpieczenia w gospodarstwie rolnym	1	23
Śrem	Wspieranie rozwoju obszarów wiejskich	Wybrane działania PROW na lata 2007-2013	1	14
Śrem	Wspieranie rozwoju obszarów wiejskich	Zmiany PROW 2007 - 2013	1	23
Śrem	Wspieranie rozwoju przedsiębiorczości na obszarach wiejskich	Mikroprzedsiębiorstwa	3	51
Śrem	Wspieranie rozwoju przedsiębiorczości na obszarach wiejskich	Różnicowanie w kierunku nierolniczym	1	15
Śrem	Wspieranie rozwoju turystyki wiejskiej i agroturystyki	Przepisy i podatki w agroturystyce	1	17
Śrem	Wspieranie zespołowych form gospodarowania w województwie wielkopolskim	Grupy producenckie szansą na opłacalność.	1	15
Środa	Ochrona Środowiska	Cross compliance w gospodarstwie rolnym	10	149
Środa	Ochrona Środowiska	Gospodarowanie rolnicze na terenach prawnie chronionych	1	19
Środa	Ochrona Środowiska	Korzyści ekonomiczne płynące dla gospodarstw rolniczych z uczestnictwa w programach rolnośrodowiskowych	1	23
Środa	Ochrona środowiska	Ogólne założenia programu rolnośrodowiskowego na lata 2007 - 2013	3	57
Środa	Ochrona Środowiska	Program rolnośrodowiskowy na lata 2007-2013	2	35

Komórka organizacyjna	Priorytet wojewódzki	Temat szkolenia informacyjnego	Wykonanie	Liczba odbiorców
Środa	Optimalizacja produkcji mleka i wołowiny z uwzględnieniem ochrony środowiska i spełnienia zasad wzajemnej zgodności	Prawidłowe żywienie krów jako podstawa opłacalności produkcji mleka	1	16
Środa	Podnoszenie efektywności produkcji ziemniaków w aspekcie obniżenia kosztów i zwiększenia jakości	Ochrona ziemniaków przed patogenami	2	25
Środa	Podnoszenie wiedzy ekonomicznej w zakresie ubezpieczeń w rolnictwie	Ubezpieczenia w gosp.rolnym	1	9
Środa	Podnoszenie wiedzy ekonomicznej w zakresie ubezpieczeń w rolnictwie	Ubezpieczenia w gospodarstwie rolnym	3	45
Środa	Podnoszenie wiedzy ekonomicznej w zakresie ubezpieczeń w rolnictwie	Ubezpieczenia w gospodarstwie rolnym w tym dotowane ubezpieczenia rolne	1	10
Środa	Podnoszenie wiedzy ekonomicznej w zakresie zarządzania gospodarstwem rolnym, w tym kształtowaniu konkurencyjności gospodarstwa rolnego	Zastosowanie programów komputerowych mogących usprawnić zarządzanie gosp. rolnym.	5	40
Środa	Poprawa jakości i opłacalności produkcji żywca wieprzowego	Czynniki wpływające na poprawę opłacalności produkcji i jakość żywca wieprzowego.	1	14
Środa	Poprawa jakości i opłacalności produkcji żywca wieprzowego	Dostosowanie gospodarstw do wymogów UE - trzoda chlewna	1	16
Środa	Poprawa jakości i opłacalności produkcji żywca wieprzowego	dostosowanie gospodarstw do wymogów UE- trzoda chlewna	1	12
Środa	Poprawa jakości i opłacalności produkcji żywca wieprzowego	Profilaktyka w produkcji zwierzęcej	1	12
Środa	Poprawa jakości i opłacalności produkcji żywca wieprzowego	Program zwalczania choroby Aujeszkiego u świń - stan aktualny i perspektywy dalszej realizacji.	1	16
Środa	Poprawa jakości i opłacalności produkcji żywca wieprzowego	Zwalczanie choroby Aujeszkiego u świń	1	16
Środa	Poprawa stanu technicznego pomieszczeń inwentarskich	BHP w rolnictwie	1	22
Środa	Produkcja warzyw i owoców wysokiej jakości	Produkcja warzyw wysokiej jakości	1	12

Komórka organizacyjna	Priorytet wojewódzki	Temat szkolenia informacyjnego	Wykonanie	Liczba odbiorców
Środa	Propagowanie postaw prozdrowotnych i zdrowego stylu życia wśród mieszkańców obszarów wiejskich	Warzywa i owoce-ich rola w żywieniu	2	27
Środa	Racjonalizacja ochrony chemicznej roślin uprawnych	Patogeny (choroby, chwasty, szkodniki) zagrożenia i ich efektywne zwalczanie.	1	20
Środa	Upowszechnianie rachunkowości rolnej w systemie Polski FADN w gospodarstwie rolnym	Wykorzystanie rachunkowości rolnej w systemie PL FADN w zarządzaniu gospodarstwem rolnym	5	40
Środa	Upowszechnianie wiedzy o możliwościach pozyskania zewnętrznych środków finansowych dla gospodarstwa rolnego	Dopłaty obszarowe	2	41
Środa	Upowszechnianie wiedzy o możliwościach pozyskania zewnętrznych środków finansowych dla gospodarstwa rolnego	Finansowanie inwestycji z udziałem krajowych środków finansowych (kredyty preferencyjne)	1	16
Środa	Upowszechnianie wiedzy o możliwościach pozyskania zewnętrznych środków finansowych dla gospodarstwa rolnego	Zasady wypełniania wniosków o dopłaty obszarowe	5	98
Środa	Wspieranie rozwoju i właściwego funkcjonowania wiejskiego gospodarstwa domowego	Nowoczesna i piękna zagroda wiejska	1	17
Środa	Wspieranie rozwoju obszarów wiejskich	PROW 2007-2013 - wybrane zagadnienia	11	209
Środa	Zachowanie dziedzictwa kulturowego Wielkopolski ze szczególnym uwzględnieniem dziedzictwa kulinarnego	Racjonalne żywienie rodziny	2	31
Środa	Zachowanie dziedzictwa kulturowego Wielkopolski ze szczególnym uwzględnieniem dziedzictwa kulinarnego	Tradycyjne potrawy wielkopolskie	1	24
Turek	Ochrona środowiska	Dobra kultura rolna- wymóg cross compliance	2	47
Turek	Ochrona środowiska	Energetyczne wykorzystanie biomasy	1	13
Turek	Ochrona środowiska	Identyfikacja i rejestracja zwierząt- wymóg cross compliance	1	20

Komórka organizacyjna	Priorytet wojewódzki	Temat szkolenia informacyjnego	Wykonanie	Liczba odbiorców
Turek	Ochrona środowiska	Ochrona Środowiska wymóg cross compliance	3	46
Turek	Ochrona środowiska	Ogólne założenia programu rolnośrodowiskowego na lata 2007 - 2013	2	37
Turek	Ochrona środowiska	Rodzaje odnawialnych źródeł energii i ich wykorzystanie	1	18
Turek	Ochrona środowiska	Warunki realizacji programów rolnośrodowiskowych	3	45
Turek	Ochrona środowiska	Wykorzystanie wiatru, wody i słońca w celach energetycznych	1	13
Turek	Ochrona środowiska	Zasada wzajemnej zgodności w gospodarstwie rolnym	3	43
Turek	Ochrona środowiska	Zmiany pakietowe dla rolników będących w programie rolnośrodowiskowym	2	33
Turek	Optimalizacja produkcji mleka i wołowiny z uwzględnieniem ochrony środowiska i spełnienia zasad wzajemnej zgodności	Chów i hodowla bydła mięsnego	2	33
Turek	Optimalizacja produkcji mleka i wołowiny z uwzględnieniem ochrony środowiska i spełnienia zasad wzajemnej zgodności	Czynniki warunkujące prawidłowy rozród bydła.	2	30
Turek	Optimalizacja produkcji mleka i wołowiny z uwzględnieniem ochrony środowiska i spełnienia zasad wzajemnej zgodności	Prawidłowe żywienie krów kształtujące opłacalność produkcji mleka	2	37
Turek	Podnoszenie efektywności produkcji ziemniaków w aspekcie obniżenia kosztów i zwiększenia jakości	Główne zagadnienia na plantacji ziemniaków w okresie wegetacji	1	18
Turek	Podnoszenie wiedzy ekonomicznej w zakresie ubezpieczeń w rolnictwie	Ubezpieczenia dotowane w rolnictwie - stan aktualny.	4	56
Turek	Podnoszenie wiedzy ekonomicznej w zakresie ubezpieczeń w rolnictwie	Ubezpieczenia w gospodarstwie rolnym, w tym dotowane ubezpieczenia rolne.	1	10
Turek	Poprawa efektywności produkcji zbóż w aspekcie obniżenia kosztów i zwiększenia jakości	Jak poprawić urodzajność gleb lekkich ?	2	31
Turek	Poprawa efektywności produkcji zbóż w aspekcie obniżenia kosztów i	Mikroorganizmy w uprawie roślin.	1	20

	zwiększenia jakości			
--	---------------------	--	--	--

Komórka organizacyjna	Priorytet wojewódzki	Temat szkolenia informacyjnego	Wykonanie	Liczba odbiorców
Turek	Poprawa efektywności produkcji zbóż w aspekcie obniżenia kosztów i zwiększenia jakości	Nowości w hodowli zbóż - którą odmianę wybrać.	4	64
Turek	Poprawa efektywności produkcji zbóż w aspekcie obniżenia kosztów i zwiększenia jakości	Praktyczne wykorzystanie informacji rynkowych i analiz jednostkowych kosztów produkcji w gospodarstwie.	1	12
Turek	Poprawa efektywności produkcji zbóż w aspekcie obniżenia kosztów i zwiększenia jakości	Uprawa nowych odmian pszenicy ozimego	1	14
Turek	Poprawa opłacalności produkcji pasiecznej	Nowoczesna gospodarka pasieczna	1	14
Turek	Poprawa stanu technicznego pomieszczeń inwentarskich	Budowa płyt i zbiorników na gnojówkę i gnojowicę	1	12
Turek	Poprawa stanu technicznego pomieszczeń inwentarskich	Budowa silosów przejazdowych na kisonki ze zbiornikami odciekowymi.	1	18
Turek	Poprawa stanu technicznego pomieszczeń inwentarskich	Pokrycie budynków eternitem. Jak rozwiązać problem do 2032 roku?	8	148
Turek	Produkcja warzyw i owoców wysokiej jakości	Choroby drzew pestkowych	1	14
Turek	Propagowanie postaw prozdrowotnych i zdrowego stylu życia wśród mieszkańców obszarów wiejskich	Profilaktyka zdrowotna a zdrowy styl życia ludności obszarów wiejskich	4	55
Turek	Propagowanie postaw prozdrowotnych i zdrowego stylu życia wśród mieszkańców obszarów wiejskich	Zdrowie kobiety - nieodpłatne badania profilaktyczne	1	15
Turek	Racjonalizacja ochrony chemicznej roślin uprawnych	Choroby podsuszkowe zbóż	1	16
Turek	Racjonalizacja ochrony chemicznej roślin uprawnych	Nowoczesna uprawa kukurydzy ze szczególnym uwzględnieniem ochrony przed patogenami	4	76
Turek	Racjonalizacja ochrony chemicznej roślin uprawnych	Rozpoznawanie chorób roślin zbożowych i metody ich zwalczania	1	15
Turek	Racjonalna gospodarka na użytkach zielonych	Prawidłowe nawożenie i pielęgnacja użytków zielonych.	2	46
Turek	Racjonalna gospodarka na użytkach zielonych	Tradycyjne i nowoczesne metody zagospodarowania użytków zielonych	3	52

Komórka organizacyjna	Priorytet wojewódzki	Temat szkolenia informacyjnego	Wykonanie	Liczba odbiorców
Turek	Upowszechnianie wiedzy o możliwościach pozyskania zewnętrznych środków finansowych dla gospodarstwa rolnego	Pozyskiwanie środków finansowych ze źródeł krajowych i UE	1	34
Turek	Upowszechnianie wiedzy o możliwościach pozyskania zewnętrznych środków finansowych dla gospodarstwa rolnego	PROW 2007-2013 "Modernizacja gospodarstw rolnych", "Młody Rolnik", "Renty strukturalne"	3	62
Turek	Upowszechnianie wiedzy o możliwościach pozyskania zewnętrznych środków finansowych dla gospodarstwa rolnego	Źródła finansowania w gospodarstwach rolnych	1	14
Turek	Upowszechnianie wiedzy w zakresie podatków związanych z prowadzeniem gospodarstwa rolnego i produkcji rolnej	PODATEK VAT W GOSPODARSTWIE RONYM	1	18
Turek	Upowszechnianie wiedzy w zakresie podatków związanych z prowadzeniem gospodarstwa rolnego i produkcji rolnej	Podatek VAT wpływem czy wydatkiem dla gospodarstwa rolnego	2	49
Turek	Wspieranie rozwoju i właściwego funkcjonowania wiejskiego gospodarstwa domowego	Ubezpieczenie społeczne rolników	1	15
Turek	Wspieranie rozwoju obszarów wiejskich	Bezpieczeństwo i higiena pracy w gospodarstwie rolnym	4	86
Turek	Wspieranie rozwoju obszarów wiejskich	Renty strukturalne	5	77
Turek	Wspieranie rozwoju obszarów wiejskich	Ułatwianie startu młodym rolnikom	7	113
Turek	Wspieranie rozwoju obszarów wiejskich	Wymogi wzajemnej zgodności	2	28
Turek	Wspieranie rozwoju przedsiębiorczości na obszarach wiejskich	Źródła finansowania pozarolniczej działalności gospodarczej	4	55
Turek	Wspieranie rozwoju turystyki wiejskiej i agroturystyki	Finansowanie działalności turystycznej na obszarach wiejskich: fundusze strukturalne UE, inne źródła finansowania	1	41
Wągrowiec	Ochrona środowiska	Przydomowe oczyszczalnie ścieków	1	7
Wągrowiec	Optimalizacja produkcji mleka i wołowiny z uwzględnieniem ochrony	Chów i hodowla bydła mięsnego	1	25

	środowiska i spełnienia zasad wzajemnej zgodności			
--	---------------------------------------------------	--	--	--

Komórka organizacyjna	Priorytet wojewódzki	Temat szkolenia informacyjnego	Wykonanie	Liczba odbiorców
Wągrowiec	Optimalizacja produkcji mleka i wołowiny z uwzględnieniem ochrony środowiska i spełnienia zasad wzajemnej zgodności	Rola wybranych witamin w organizmie zwierząt	3	19
Wągrowiec	Podnoszenie wiedzy ekonomicznej w zakresie ubezpieczeń w rolnictwie	Ubezpieczenia w gospodarstwie rolnym w tym dotowane ubezpieczenia rolne	2	27
Wągrowiec	Podnoszenie wiedzy ekonomicznej w zakresie zarządzania gospodarstwem rolnym, w tym kształtowaniu konkurencyjności gospodarstwa rolnego	Ekonomiczne aspekty wprowadzania Zasady Wzajemnej Zgodności	3	42
Wągrowiec	Podnoszenie wiedzy ekonomicznej w zakresie zarządzania gospodarstwem rolnym, w tym kształtowaniu konkurencyjności gospodarstwa rolnego	Upowszechnianie rachunkowości rolnej w systemie PL FADN w gospodarstwach rolnych.	1	14
Wągrowiec	Poprawa efektywności produkcji zbóż w aspekcie obniżenia kosztów i zwiększenia jakości	Aspekty technologicznych i ekonomicznych agregatów maszyn i urządzeń do uprawy, siewu i nawożenia.	2	19
Wągrowiec	Poprawa efektywności produkcji zbóż w aspekcie obniżenia kosztów i zwiększenia jakości	Jak uzyskać wysokie plony zbóż.	2	22
Wągrowiec	Poprawa efektywności produkcji zbóż w aspekcie obniżenia kosztów i zwiększenia jakości	Materia organiczna-dbałość o żyzność i biologiczną aktywność gleby	2	19
Wągrowiec	Poprawa efektywności produkcji zbóż w aspekcie obniżenia kosztów i zwiększenia jakości	Nowości w hodowli zbóż, którą odmianę wybrać.	1	14
Wągrowiec	Poprawa efektywności produkcji zbóż w aspekcie obniżenia kosztów i zwiększenia jakości	Prawo nasienne, zasada "odstępstwa rolnego"	1	16
Wągrowiec	Poprawa efektywności produkcji zbóż w aspekcie obniżenia kosztów i zwiększenia jakości	Uprawa wybranych odmian zbóż	2	12
Wągrowiec	Poprawa efektywności produkcji zbóż w aspekcie obniżenia kosztów i zwiększenia jakości	Znaczenie wybranych pierwiastków w żywieniu roślin	2	14

Wągrowiec	Poprawa jakości i opłacalności produkcji żywca wieprzowego	Czynniki wpływające na poprawę opłacalności i jakości żywca wieprzowego	2	32
-----------	------------------------------------------------------------	-------------------------------------------------------------------------	---	----

Komórka organizacyjna	Priorytet wojewódzki	Temat szkolenia informacyjnego	Wykonanie	Liczba odbiorców
Wągrowiec	Poprawa jakości i opłacalności produkcji żywca wieprzowego	Jak skutecznie konkurować na rynku żywca wieprzowego	1	9
Wągrowiec	Poprawa jakości i opłacalności produkcji żywca wieprzowego	Krzyżowanie towarowe świń - dobór rasy i metody	2	28
Wągrowiec	Poprawa jakości i opłacalności produkcji żywca wieprzowego	Program zwalczania choroby Aujeszkiego u świń - stan aktualny i perspektywy dalszej realizacji	2	13
Wągrowiec	Poprawa stanu technicznego pomieszczeń inwentarskich	Pokrycie budynków eternitem. Jak rozwiązać problem do 2032 roku?	1	11
Wągrowiec	Propagowanie postaw prozdrowotnych i zdrowego stylu życia wśród mieszkańców obszarów wiejskich	Jak długo i zdrowo żyć, znaczenie mleka i przetworów mlecznych	2	18
Wągrowiec	Propagowanie postaw prozdrowotnych i zdrowego stylu życia wśród mieszkańców obszarów wiejskich	Profilaktyka zdrowotna a zdrowy styl życia ludności obszarów wiejskich	3	30
Wągrowiec	Propagowanie postaw prozdrowotnych i zdrowego stylu życia wśród mieszkańców obszarów wiejskich	Promocja racjonalnego odżywiania i zdrowego stylu życia	1	13
Wągrowiec	Racjonalizacja ochrony chemicznej roślin uprawnych	Ochrona kukurydzy przed chorobami, szkodnikami i chwastami.	1	10
Wągrowiec	Racjonalizacja ochrony chemicznej roślin uprawnych	Ochrona zbóż i kukurydzy	2	32
Wągrowiec	Racjonalizacja ochrony chemicznej roślin uprawnych	Ochrona ziemniaków i buraków	2	21
Wągrowiec	Racjonalizacja ochrony chemicznej roślin uprawnych	Patogeny (choroby, chwasty, szkodniki) zagrożenia i ich efektywne zwalczanie.	1	14
Wągrowiec	Racjonalizacja ochrony chemicznej roślin uprawnych	Pszenica po pszenicy-zgorzel podstawy źdźbła i inne choroby podsuszkowe	1	12
Wągrowiec	Racjonalizacja ochrony chemicznej roślin uprawnych	Rozpoznawanie chorób zbóż oraz metody ich zwalczania	1	17
Wągrowiec	Racjonalizacja ochrony chemicznej roślin uprawnych	Szkodniki - coraz większe zagrożenie upraw	1	17
Wągrowiec	Racjonalizacja ochrony chemicznej roślin uprawnych	Szkodniki magazynowe, szkodliwość, zwalczanie.	1	7

Komórka organizacyjna	Priorytet wojewódzki	Temat szkolenia informacyjnego	Wykonanie	Liczba odbiorców
Wągrowiec	Upowszechnianie wiedzy ekonomicznej w zakresie wykorzystania analizy jednostkowych kosztów produkcji, informacji rynkowej, analizy rynku artykułów rolnospożywczych i środków produkcji w podejmowaniu decyzji gospodarczych	Kalkulacja produkcji zbóż	1	15
Wągrowiec	Upowszechnianie wiedzy ekonomicznej w zakresie wykorzystania analizy jednostkowych kosztów produkcji, informacji rynkowej, analizy rynku artykułów rolnospożywczych i środków produkcji w podejmowaniu decyzji gospodarczych	Praktyczne wykorzystanie informacji rynkowych.	1	9
Wągrowiec	Upowszechnianie wiedzy ekonomicznej w zakresie wykorzystania analizy jednostkowych kosztów produkcji, informacji rynkowej, analizy rynku artykułów rolnospożywczych i środków produkcji w podejmowaniu decyzji gospodarczych	Kalkulacja produkcji tuczników	1	11
Wągrowiec	Upowszechnianie wiedzy ekonomicznej w zakresie wykorzystania analizy jednostkowych kosztów produkcji, informacji rynkowej, analizy rynku artykułów rolnospożywczych i środków produkcji w podejmowaniu decyzji gospodarczych	Zastosowanie programów komputerowych mogących usprawnić pracę w zarządzaniu gospodarstwem rolnym.	1	23
Wągrowiec	Upowszechnianie wiedzy o możliwościach pozyskania zewnętrznych środków finansowych dla gospodarstwa rolnego	Korzyści płynące z programów rolnośrodowiskowych	2	22
Wągrowiec	Upowszechnianie wiedzy o możliwościach pozyskania zewnętrznych środków finansowych dla gospodarstwa rolnego	PROW 2007-2013 "Modernizacja gospodarstw rolnych", "Młody Rolnik", "Renty strukturalne"	4	81
Wągrowiec	Upowszechnianie wiedzy o możliwościach pozyskania zewnętrznych środków finansowych dla gospodarstwa rolnego	PROW 2007-2013 "Różnicowanie gospodarstw rolnych"	1	15

Komórka organizacyjna	Priorytet wojewódzki	Temat szkolenia informacyjnego	Wykonanie	Liczba odbiorców
Wągrowiec	Upowszechnianie wiedzy o możliwościach pozyskania zewnętrznych środków finansowych dla gospodarstwa rolnego	Zasady przyznawania płatności obszarowych w 2010 roku.	4	73
Wągrowiec	Upowszechnianie wiedzy o możliwościach pozyskania zewnętrznych środków finansowych dla gospodarstwa rolnego	Źródła finansowania inwestycji w rolnictwie	2	22
Wągrowiec	Upowszechnianie wiedzy w zakresie podatków związanych z prowadzeniem gospodarstwa rolnego i produkcji rolnej	Podatek VAT w rolnictwie nowy trend czy analiza ekonomiczna	2	32
Wągrowiec	Wspieranie rozwoju i właściwego funkcjonowania wiejskiego gospodarstwa domowego	Pomoc socjalno bytowa dla mieszkańców obszarów wiejskich	2	30
Wągrowiec	Wspieranie rozwoju i właściwego funkcjonowania wiejskiego gospodarstwa domowego	Racjonalne żywienie rodziny	1	7
Wągrowiec	Wspieranie rozwoju i właściwego funkcjonowania wiejskiego gospodarstwa domowego	Ubezpieczenie społeczne rolników	1	17
Wągrowiec	Wspieranie rozwoju obszarów wiejskich	Bezpieczeństwo i higiena pracy w gospodarstwie rolnym.	2	34
Wągrowiec	Wspieranie rozwoju obszarów wiejskich	Korzystanie z usług doradczych przez rolników w ramach PROW 2007-2013	1	25
Wągrowiec	Wspieranie rozwoju obszarów wiejskich	Program LEADER	2	42
Wągrowiec	Wspieranie rozwoju obszarów wiejskich	Ubezpieczenie gospodarcze rolników	1	20
Wągrowiec	Wspieranie rozwoju obszarów wiejskich	Wybrane działania z PROW na lata 2007-2013 (zmiany w PROW)	1	25
Wolsztyn	Podnoszenie wiedzy ekonomicznej w zakresie ubezpieczeń w rolnictwie	Ubezpieczenia obowiązkowe - stan aktualny	3	59
Wolsztyn	Podnoszenie wiedzy ekonomicznej w zakresie zarządzania gospodarstwem rolnym, w tym kształtowaniu konkurencyjności gospodarstwa rolnego	Ekonomiczne aspekty wprowadzania Zasady Wzajemnej Zgodności.	5	73
Wolsztyn	Racjonalna gospodarka na użytkach zielonych	Użytki zielone w przyrodniczych pakietach programu	3	36

		rolnośrodowiskowego.		
Komórka organizacyjna	Priorytet wojewódzki	Temat szkolenia informacyjnego	Wykonanie	Liczba odbiorców
Wolsztyn	Upowszechnianie rachunkowości rolnej w systemie Polski FADN w gospodarstwie rolnym	Korzyści dla gospodarstwa rolnego wynikające z tytułu prowadzenia rachunkowości rolniczej Polski FADN	3	34
Wolsztyn	Upowszechnianie rachunkowości rolnej w systemie Polski FADN w gospodarstwie rolnym	Korzyści z prowadzenia rachunkowości w zarządzaniu gospodarstwem rolnym	2	25
Wolsztyn	Upowszechnianie wiedzy o możliwościach pozyskania zewnętrznych środków finansowych dla gospodarstwa rolnego	Użytki zielone w przyrodniczych pakietach programu rolnośrodowiskowego	9	109
Wolsztyn	Upowszechnianie wiedzy o możliwościach pozyskania zewnętrznych środków finansowych dla gospodarstwa rolnego	WYÓR NAJTAŃSZEGO ŹRÓDŁA FINANSOWANIA INWESTYCJI W GOSP. ROL. PORÓWNANIE RÓŻNYCH ŹRÓDEŁ FINANSOWANIA INWESTYCJI.	1	11
Wolsztyn	Upowszechnianie wiedzy o możliwościach pozyskania zewnętrznych środków finansowych dla gospodarstwa rolnego	Zasady otrzymywania dopłat bezpośrednich a obowiązek spełnienia przez gospodarstwo zasad wzajemnej zgodności	3	57
Wolsztyn	Upowszechnianie wiedzy o możliwościach pozyskania zewnętrznych środków finansowych dla gospodarstwa rolnego	Zasady przyznawania płatności obszarowych w 2010 roku.	1	13
Wolsztyn	Upowszechnianie wiedzy o możliwościach pozyskania zewnętrznych środków finansowych dla gospodarstwa rolnego	Źródła finansowania inwestycji w rolnictwie	5	70
Wolsztyn	Upowszechnianie wiedzy w zakresie podatków związanych z prowadzeniem gospodarstwa rolnego i produkcji rolnej	Podatek Vat w gospodarstwach rolnych-zmiany w 2010r.	2	31
Wolsztyn	Upowszechnianie wiedzy w zakresie podatków związanych z prowadzeniem gospodarstwa rolnego i produkcji rolnej	Podatki w gospodarstwie rolnym	3	59
Wolsztyn	Wspieranie rozwoju obszarów wiejskich	Korzystanie z usług doradczych przez rolników w ramach PROW 2007-2013.	2	49
Wolsztyn	Wspieranie rozwoju obszarów wiejskich	Ubezpieczenie gospodarce rolników	4	69
Wolsztyn	Wspieranie rozwoju	Wymogi wzajemnej zgodności	2	36

obszarów wiejskich			
--------------------	--	--	--

Komórka organizacyjna	Priorytet wojewódzki	Temat szkolenia informacyjnego	Wykonanie	Liczba odbiorców
Wolsztyn	Wspieranie rozwoju obszarów wiejskich	Zasady otrzymywania dopłat bezpośrednich a obowiązek spełniania przez gospodarstwo zasad cross compliance.	9	109
Wolsztyn	Wspieranie rozwoju turystyki wiejskiej i agroturystyki	Specjalizacja gospodarstw agroturystycznych	1	16
Wolsztyn	Zachowanie dziedzictwa kulturowego Wielkopolski ze szczególnym uwzględnieniem dziedzictwa kulinarnego	Możliwości wykorzystania produktu regionalnego w agroturystyce	1	12
Września	Podnoszenie wiedzy ekonomicznej w zakresie ubezpieczeń w rolnictwie	Ubezpieczenia w gospodarstwie rolnym	1	15
Września	Podnoszenie wiedzy ekonomicznej w zakresie ubezpieczeń w rolnictwie	Ubezpieczenia w gospodarstwie rolnym, w tym dotowane ubezpieczenia rolne - stan aktualny	1	19
Września	Propagowanie postaw prozdrowotnych i zdrowego stylu życia wśród mieszkańców obszarów wiejskich	Jak długo i zdrowo żyć- znaczenie mleka i przetworów mlecznych w codziennym jadłospisie	1	11
Września	Propagowanie postaw prozdrowotnych i zdrowego stylu życia wśród mieszkańców obszarów wiejskich	Profilaktyka zdrowotna a zdrowy styl życia ludności obszarów wiejskich	2	29
Września	Propagowanie postaw prozdrowotnych i zdrowego stylu życia wśród mieszkańców obszarów wiejskich	Racjonalne żywienie rodziny	1	11
Września	Propagowanie postaw prozdrowotnych i zdrowego stylu życia wśród mieszkańców obszarów wiejskich	Wymagania sanitarne w żywieniu gości w gospodarstwach agroturystycznych	1	12
Września	Upowszechnianie wiedzy o możliwościach pozyskania zewnętrznych środków finansowych dla gospodarstwa rolnego	Źródła finansowania inwestycji w gospodarstwie rolnym	2	26
Września	Upowszechnianie wiedzy w zakresie podatków związanych z prowadzeniem gospodarstwa rolnego i produkcji rolnej	PODATEK VAT W GOSPODARSTWIE ROLNYM	2	30
Września	Wspieranie rozwoju i właściwego funkcjonowania wiejskiego gospodarstwa	Wykorzystanie alternatywnych źródeł energii w gospodarstwie.	2	30

	domowego			
Komórka organizacyjna	Priorytet wojewódzki	Temat szkolenia informacyjnego	Wykonanie	Liczba odbiorców
Wrzesnia	Wspieranie rozwoju obszarów wiejskich	Korzystanie z usług doradczych przez rolników w ramach PROW 2007-2013	1	14
Wrzesnia	Wspieranie rozwoju obszarów wiejskich	Wybrane działania PROW na 2007-2013	10	167
Wrzesnia	Wspieranie rozwoju turystyki wiejskiej i agroturystyki	Podstawy prawne prowadzenia działalności turystycznej i agroturystycznej na obszarach wiejskich – przepisy, podatki	2	30
Wrzesnia	Wspieranie rozwoju turystyki wiejskiej i agroturystyki	Przepisy , podatki, finansowanie w agroturystyce w 2010 r.	1	12
Wrzesnia	Zachowanie dziedzictwa kulturowego Wielkopolski ze szczególnym uwzględnieniem dziedzictwa kulinarnego	Krajowa Lista Produktów Tradycyjnych	2	27
Złotów	Podnoszenie wiedzy ekonomicznej w zakresie ubezpieczeń w rolnictwie	Dotowane ubezpieczenia rolne	4	37
Złotów	Podnoszenie wiedzy ekonomicznej w zakresie ubezpieczeń w rolnictwie	Ubezpieczenia dotowane w rolnictwie stan aktualny	1	15
Złotów	Propagowanie postaw prozdrowotnych i zdrowego stylu życia wśród mieszkańców obszarów wiejskich	Jak długo i zdrowo żyć - znaczenie mleka i przetworów mlecznych w codziennym jadłospisie	3	34
Złotów	Propagowanie postaw prozdrowotnych i zdrowego stylu życia wśród mieszkańców obszarów wiejskich	Promocja racjonalnego odżywiania i zdrowego stylu życia	4	45
Złotów	Propagowanie postaw prozdrowotnych i zdrowego stylu życia wśród mieszkańców obszarów wiejskich	Warzywa i owoce i ich rola w żywieniu	1	15
Złotów	Propagowanie postaw prozdrowotnych i zdrowego stylu życia wśród mieszkańców obszarów wiejskich	Zdrowie kobiety-nieodpłatne działania profilaktyczne	1	10
Złotów	Wspieranie rozwoju i właściwego funkcjonowania wiejskiego gospodarstwa domowego	Nowoczesna i piękna zagroda wiejska	2	26
Złotów	Wspieranie rozwoju turystyki wiejskiej i agroturystyki	Walory turystyczne Wielkopolski	3	40

Komórka organizacyjna	Priorytet wojewódzki	Temat szkolenia informacyjnego	Wykonanie	Liczba odbiorców
E	Podnoszenie wiedzy ekonomicznej w zakresie zarządzania gospodarstwem rolnym, w tym kształtowaniu konkurencyjności gospodarstwa rolnego	Ekonomiczne aspekty wprowadzania Zasady Wzajemnej Zgodności	1	10
EOŚ	Ochrona środowiska	Program rolnośrodowiskowy alternatywą dla obszarów prawnie chronionych	1	14
MD	Racjonalizacja ochrony chemicznej roślin uprawnych	Patogeny, choroby szkodniki i efektywne zwalczanie	1	15
IT	Wspieranie rozwoju przedsiębiorczości na obszarach wiejskich	Mikroprzedsiębiorstwa	1	12
			1960	28960

Tabela 46.

Zestawienie liczbowe szkoleń informacyjnych dla rolników zrealizowane przez ZD w powiatach realizowane w ramach priorytetów powiatowych w 2010 rok					
ZD	Priorytet powiatowy	Kierownik priorytetu	Plan	Wykonanie	Liczba odbiorców
Chodzież	Poprawa warunków życia i sytuacji finansowej gospodarstw rolnych	Janusz Marcinkowski	26	15	192
Czarnków-Trzcianka	Upowszechnienie wiedzy w zakresie wdrażania norm i wymogów wzajemnej zgodności w gospodarstwach rolnych	Andrzej Kluczka	64	46	776
Gniezno	Dostosowanie produkcji rolniczej do norm obowiązujących w Unii Europejskiej	Janusz Kalisz	2	2	35
Gniezno	Poprawa jakości produktów rolniczych z uwzględnieniem zasad wzajemnej zgodności i organizowanie rynków zbytu	Bolesław Kaźmierczak	71	48	764
Poznań	Wsparcie dla produkcji rolniczej i poprawa jej jakości z uwzględnieniem ochrony środowiska.	Maria Modrzejewska	198	197	2763
Gostyń	Ochrona środowiska ze szczególnym uwzględnieniem Dyrektywy Azotanowej na terenie powiatu gostyńskiego	Zbigniew Borowski	16	16	230
Grodzisk	Nowoczesna wiedza rolnicza z uwzględnieniem ochrony środowiska	Genowefa Feldgebel	15	15	211
Jarocin	Poprawa wyników produkcyjnych i jakości żywca wieprzowego z uwzględnieniem ochrony środowiska	Krzysztof Linkowski	33	16	196
Kępno	Zwiększenie opłacalności gospodarowania poprzez zwiększenie efektywności produkcji rolniczej oraz wprowadzanie dodatkowych źródeł dochodu w gospodarstwie	Andrzej Józefowicz	30	30	535
Koło	Uprawa roślin alternatywnych dla upraw zbożowych	Antoni Sikorski	18	16	183
Konin	Poprawa bezpieczeństwa pracy w gospodarstwie rolnym w świetle zasad wzajemnej zgodności	Juliusz Klaniecki	34	2	14
Konin	Poprawa bezpieczeństwa pracy w gospodarstwie rolnym w świetle zasad wzajemnej zgodności	Juliusz Klaniecki	30	17	191
Kościan	Produkcja rolnicza a ochrona środowiska	Jan Szczepaniak	40	40	496
Krotoszyn	Ochrona środowiska na terenie powiatu krotoszyńskiego	Elżbieta Kaczmarek	7	7	156
Leszno	Od producenta do konsumenta	Marek Kmiećkowiak	39	34	378
Międzychód	Nowości w rolnictwie z uwzględnieniem ochrony środowiska.	Czesława Nowak	26	22	276
Nowy Tomyśl	Poprawa efektywności produkcji zbóż	Krzysztof	13	12	251

		Labok			
--	--	-------	--	--	--

Wielkopolski Ośrodek Doradztwa Rolniczego w Poznaniu

Sprawozdanie z realizacji programu działania WODR w Poznaniu za 2010 rok

ZD	Priorytet powiatowy	Kierownik priorytetu	Plan	Wykonanie	Liczba odbiorców
Oborniki	Modernizacja produkcji rolniczej i poprawa jakości produktów rolnych z uwzględnieniem ochrony środowiska i bezpieczeństwa zdrowotnego	Zbigniew Zając	32	32	541
Ostrów	Ochrona środowiska na OSN zlewni rzek Ciemna i Giszka	Lucjan Porczyński	10	2	10
Ostrzeszów	Ochrona środowiska w gospodarstwach rolnych powiatu ostrzeszowskiego	Jan Kałużny	9	3	48
Piła	Produkcja zbóż o wysokiej jakości dla potrzeb przemysłu zbożowo-młynarskiego i piekarskiego	Jerzy Markowski	2	4	84
Pleszew	Gospodarstwa rolne w warunkach gospodarki rynkowej	Tadeusz Wojcieszak	127	127	1571
Rawicz	Ochrona środowiska w powiecie rawickim	Ryszard Bijak	49	49	751
Słupca	Poprawa jakości i promocja żywności wieprzowego w powiecie słupeckim.	Adam Kwapich	42	44	586
Szamotuły	Przystosowanie gospodarstw rolnych do standardów obowiązujących w UE z zakresu higieny, ochrony środowiska oraz norm jakościowych w produkcji żywności	Chrystian Szymański	110	106	1774
Śrem	Modernizacja produkcji rolnej oraz konkurencyjności gospodarstw	Zdzisław Kruk	9	7	115
Turek	Wspieranie wspólnych działań na rynku rolnym	Grażyna Józwiak	25	23	368
Wągrowiec	Wprowadzenie sprzedaży bezpośredniej - dywersyfikacja działalności rolniczej	Marian Mikołajczak	1	1	13
Września	Wspieranie rozwoju przedsiębiorczości na obszarach wiejskich powiatu wrzesińskiego	Ziemowit Jęczkowski	33	28	492
Złotów	Dostosowanie produkcji rolniczej do norm obowiązujących w Unii Europejskiej	Janusz Kalisz	81	71	788
Suma:			1192	1032	14788

Tabela 47.

Tematyczne zestawienie szkoleń informacyjnych dla rolników wykonane przez ZD w powiatach realizowane w ramach priorytetów powiatowych w 2010 rok				
Komórka organizacyjna	Priorytet powiatowy	Temat szkolenia informacyjnego	Wykonanie	Liczba odbiorców
Chodzież	Poprawa warunków życia i sytuacji finansowej gospodarstw rolnych	Cross compliance wybrane zagadnienia	10	122
Chodzież	Poprawa warunków życia i sytuacji finansowej gospodarstw rolnych	Cross compliance w gospodarstwie rolnym	1	17
Chodzież	Poprawa warunków życia i sytuacji finansowej gospodarstw rolnych	Program zwalczania chorób zakaźnych zwierząt gospodarskich.	3	36
Chodzież	Poprawa warunków życia i sytuacji finansowej gospodarstw rolnych	Technologia uprawy kukurydzy na biomasę	1	17
Czarnków-Trzcianka	Upowszechnienie wiedzy w zakresie wdrażania norm i wymogów wzajemnej zgodności w gospodarstwach rolnych	BHP w gospodarstwie rolnym	12	209
Czarnków-Trzcianka	Upowszechnienie wiedzy w zakresie wdrażania norm i wymogów wzajemnej zgodności w gospodarstwach rolnych	Gospodarowanie rolnicze na obszarach prawnie chronionych.	1	14
Czarnków-Trzcianka	Upowszechnienie wiedzy w zakresie wdrażania norm i wymogów wzajemnej zgodności w gospodarstwach rolnych	Korzystanie z usług doradczych przez rolników.	11	188
Czarnków-Trzcianka	Upowszechnienie wiedzy w zakresie wdrażania norm i wymogów wzajemnej zgodności w gospodarstwach rolnych	Pomoc finansowa z funduszy UE i krajowych	1	18
Czarnków-Trzcianka	Upowszechnienie wiedzy w zakresie wdrażania norm i wymogów wzajemnej zgodności w gospodarstwach rolnych	PROW na lata 2007-2013 wybrane zagadnienia.	6	95
Czarnków-Trzcianka	Upowszechnienie wiedzy w zakresie wdrażania norm i wymogów wzajemnej zgodności w gospodarstwach rolnych	Wymogi wzajemnej zgodności w gospodarstwie rolnym - wybrane zagadnienia, ankieta sprawdzająca	15	252
Gniezno	Dostosowanie produkcji rolniczej do norm obowiązujących w Unii Europejskiej	Korzyści dla gospodarstwa rolnego wynikające z tytułu prowadzenia rachunkowości rolnej.	2	35

Komórka organizacyjna	Priorytet powiatowy	Temat szkolenia informacyjnego	Wykonanie	Liczba odbiorców
Gniezno	Poprawa jakości produktów rolniczych z uwzględnieniem zasad wzajemnej zgodności i organizowanie rynków zbytu	Czynniki wpływające na efektywność tuczu trzody chlewnej z uwzględnieniem zasad wzajemnej zgodności	2	33
Gniezno	Poprawa jakości produktów rolniczych z uwzględnieniem zasad wzajemnej zgodności i organizowanie rynków zbytu	Efektywne oraz racjonalne nawożenia oraz chemiczna ochrona roślin-monitoring upraw, zagrożenia, rynki zbytu	5	76
Gniezno	Poprawa jakości produktów rolniczych z uwzględnieniem zasad wzajemnej zgodności i organizowanie rynków zbytu	Kompleksowa ochrona zbóż jarych, ozimych i rzepaku w celu poprawy jakości	5	99
Gniezno	Poprawa jakości produktów rolniczych z uwzględnieniem zasad wzajemnej zgodności i organizowanie rynków zbytu	Nowoczesne technologie uprawy zbóż, rola i znaczenie wapnowania	1	5
Gniezno	Poprawa jakości produktów rolniczych z uwzględnieniem zasad wzajemnej zgodności i organizowanie rynków zbytu	Obowiązek spełnienia przez gospodarstwo rolne zasad wzajemnej zgodności ze szczególnym uwzględnieniem programu zwalczania chorób zakaźnych	4	83
Gniezno	Poprawa jakości produktów rolniczych z uwzględnieniem zasad wzajemnej zgodności i organizowanie rynków zbytu	Ochrona przed patogenami ziemniaków jadalnych.	2	35
Gniezno	Poprawa jakości produktów rolniczych z uwzględnieniem zasad wzajemnej zgodności i organizowanie rynków zbytu	Plany nawozowe celem poprawy jakości produktów rolniczych	2	34
Gniezno	Poprawa jakości produktów rolniczych z uwzględnieniem zasad wzajemnej zgodności i organizowanie rynków zbytu	Poprawa jakości produkcji mięsa wieprzowego i wołowego z uwzględnieniem zasad cross-compliance.	2	35
Gniezno	Poprawa jakości produktów rolniczych z uwzględnieniem zasad wzajemnej zgodności i organizowanie rynków zbytu	Poprawa jakości produkcji mleka w oparciu o prawidłowe przechowywanie.	2	39

Komórka organizacyjna	Priorytet powiatowy	Temat szkolenia informacyjnego	Wykonanie	Liczba odbiorców
Gniezno	Poprawa jakości produktów rolniczych z uwzględnieniem zasad wzajemnej zgodności i organizowanie rynków zbytu	Poprawa jakości produkcji pszenicy konsumpcyjnej.	2	29
Gniezno	Poprawa jakości produktów rolniczych z uwzględnieniem zasad wzajemnej zgodności i organizowanie rynków zbytu	Poprawa jakości produkcji żywca wieprzowego w oparciu o pasze wysokobiałkowe z własnej produkcji.	1	13
Gniezno	Poprawa jakości produktów rolniczych z uwzględnieniem zasad wzajemnej zgodności i organizowanie rynków zbytu	Poprawa jakości żywca wieprzowego w oparciu o pasze wysokobiałkowe z własnej produkcji.	1	12
Gniezno	Poprawa jakości produktów rolniczych z uwzględnieniem zasad wzajemnej zgodności i organizowanie rynków zbytu	Poprawa mięsności trzody chlewnej poprzez krzyżowanie i odpowiednie żywienie	1	6
Gniezno	Poprawa jakości produktów rolniczych z uwzględnieniem zasad wzajemnej zgodności i organizowanie rynków zbytu	Poprawa żyzności i urodzajności gleby, prowadzenie właściwych płodozmianów w oparciu o wyniki badań glebowych z uwzględnieniem zasad wzajemnej zgodności	4	78
Gniezno	Poprawa jakości produktów rolniczych z uwzględnieniem zasad wzajemnej zgodności i organizowanie rynków zbytu	Popularyzacja i wdrażanie zasady wzajemnej zgodności w gospodarstwach rolnych	1	8
Gniezno	Poprawa jakości produktów rolniczych z uwzględnieniem zasad wzajemnej zgodności i organizowanie rynków zbytu	Pozyskiwanie środków finansowych krajowych i z UE w celu poprawy jakości i promocji produktów rolniczych	4	42
Gniezno	Poprawa jakości produktów rolniczych z uwzględnieniem zasad wzajemnej zgodności i organizowanie rynków zbytu	Prawidłowe nawożenie zbóż w oparciu o analizy gleby z uwzględnieniem racjonalnej ochrony roślin	1	5
Gniezno	Poprawa jakości produktów rolniczych z uwzględnieniem zasad wzajemnej zgodności i organizowanie rynków zbytu	Przygotowanie dokumentacji w celu pozyskania funduszy krajowych i UE dla gospodarstw rolnych	1	17

Komórka organizacyjna	Priorytet powiatowy	Temat szkolenia informacyjnego	Wykonanie	Liczba odbiorców
Gniezno	Poprawa jakości produktów rolniczych z uwzględnieniem zasad wzajemnej zgodności i organizowanie rynków zbytu	Technologia uprawy kukurydzy ze szczególnym uwzględnieniem zwalczania chwastów	1	10
Gniezno	Poprawa jakości produktów rolniczych z uwzględnieniem zasad wzajemnej zgodności i organizowanie rynków zbytu	Uprawa i wpływ poplonów na jakość plonu głównego	1	6
Gniezno	Poprawa jakości produktów rolniczych z uwzględnieniem zasad wzajemnej zgodności i organizowanie rynków zbytu	Uprawa pszenicy wysokiej jakości z uwzględnieniem nowych odmian.	2	35
Gniezno	Poprawa jakości produktów rolniczych z uwzględnieniem zasad wzajemnej zgodności i organizowanie rynków zbytu	Uprawa strączkowych w celu przełamania monokultury i poprawa jakości własnej bazy paszowej	2	41
Gniezno	Poprawa jakości produktów rolniczych z uwzględnieniem zasad wzajemnej zgodności i organizowanie rynków zbytu	Źródło finansowania inwestycji w rolnictwie.	1	23
Gniezno	Wsparcie dla produkcji rolnej i poprawa jej jakości z uwzględnieniem ochrony środowiska.	Integrowana ochrona roślin w gospodarstwach rolnych	1	15
Gostyń	Ochrona środowiska ze szczególnym uwzględnieniem Dyrektywy Azotanowej na terenie powiatu gostyńskiego	Zasada wzajemnej zgodności z szczególnym uwzględnieniem ochrony środowiska.	16	230
Grodzisk	Nowoczesna wiedza rolnicza z uwzględnieniem ochrony środowiska	Cross compliance	3	40
Grodzisk	Nowoczesna wiedza rolnicza z uwzględnieniem ochrony środowiska	Dopłaty obszarowe w 2010 roku	4	58
Grodzisk	Nowoczesna wiedza rolnicza z uwzględnieniem ochrony środowiska	Ekonomiczne aspekty wprowadzenia zasady wzajemnej zgodności	2	30

Komórka organizacyjna	Priorytet powiatowy	Temat szkolenia informacyjnego	Wykonanie	Liczba odbiorców
Grodzisk	Nowoczesna wiedza rolnicza z uwzględnieniem ochrony środowiska	PROW - 2007-2013	2	30
Grodzisk	Nowoczesna wiedza rolnicza z uwzględnieniem ochrony środowiska	Prowadzenie rachunkowości w gospodarstwie rolnym	1	8
Grodzisk	Nowoczesna wiedza rolnicza z uwzględnieniem ochrony środowiska	Rachunkowość rolna wady i zalety	1	10
Grodzisk	Nowoczesna wiedza rolnicza z uwzględnieniem ochrony środowiska	Użytki przyrodnicze w pakietach programu rolnośrodowiskowego	1	15
Grodzisk	Nowoczesna wiedza rolnicza z uwzględnieniem ochrony środowiska	Użytki zielone w przyrodniczych pakietach programu RŚ	1	20
Jarocin	Poprawa wyników produkcyjnych i jakości żywca wieprzowego z uwzględnieniem ochrony środowiska	Czynniki wpływające na jakość żywca wieprzowego	7	81
Jarocin	Poprawa wyników produkcyjnych i jakości żywca wieprzowego z uwzględnieniem ochrony środowiska	Odnawialne źródła energii	3	37
Jarocin	Poprawa wyników produkcyjnych i jakości żywca wieprzowego z uwzględnieniem ochrony środowiska	Profilaktyka zdrowotna produkcji trzody chlewnej	6	78
Kępno	Zwiększenie opłacalności gospodarowania poprzez zwiększenie efektywności produkcji rolniczej oraz wprowadzanie dodatkowych źródeł dochodu w gospodarstwie	Cykl swiński a prognozowanie cen żywca wieprzowego	2	54
Kępno	Zwiększenie opłacalności gospodarowania poprzez zwiększenie efektywności produkcji rolniczej oraz wprowadzanie dodatkowych źródeł dochodu w gospodarstwie	Czynniki wpływające na poprawę opłacalności produkcji i jakość żywca wieprzowego	8	164

Komórka organizacyjna	Priorytet powiatowy	Temat szkolenia informacyjnego	Wykonanie	Liczba odbiorców
Kępno	Zwiększenie opłacalności gospodarowania poprzez zwiększenie efektywności produkcji rolniczej oraz wprowadzanie dodatkowych źródeł dochodu w gospodarstwie	Ekonomiczne aspekty wprowadzenia zasady wzajemnej zgodności	3	39
Kępno	Zwiększenie opłacalności gospodarowania poprzez zwiększenie efektywności produkcji rolniczej oraz wprowadzanie dodatkowych źródeł dochodu w gospodarstwie	Jak skutecznie konkurować na rynku żywca wieprzowego	2	50
Kępno	Zwiększenie opłacalności gospodarowania poprzez zwiększenie efektywności produkcji rolniczej oraz wprowadzanie dodatkowych źródeł dochodu w gospodarstwie	Pomoc finansowa z funduszy UE i krajowych	7	109
Kępno	Zwiększenie opłacalności gospodarowania poprzez zwiększenie efektywności produkcji rolniczej oraz wprowadzanie dodatkowych źródeł dochodu w gospodarstwie	Pozyskiwanie środków finansowych ze źródeł krajowych i UE	2	29
Kępno	Zwiększenie opłacalności gospodarowania poprzez zwiększenie efektywności produkcji rolniczej oraz wprowadzanie dodatkowych źródeł dochodu w gospodarstwie	Prawidłowe żywienie krów kształtujące opłacalność produkcji mleka.	1	15
Kępno	Zwiększenie opłacalności gospodarowania poprzez zwiększenie efektywności produkcji rolniczej oraz wprowadzanie dodatkowych źródeł dochodu w gospodarstwie	PROW 2007-2013 Modernizacja Gospodarstw Rolnych , Młody Rolnik, Renty Strukturalne	2	30
Kępno	Zwiększenie opłacalności gospodarowania poprzez zwiększenie efektywności produkcji rolniczej oraz wprowadzanie dodatkowych źródeł dochodu w gospodarstwie	Źródła finansowania inwestycji w rolnictwie	3	45
Koło	Uprawa roślin alternatywnych dla upraw zbożowych	Ekonomiczne aspekty uprawy roślin strączkowych	3	23

Komórka organizacyjna	Priorytet powiatowy	Temat szkolenia informacyjnego	Wykonanie	Liczba odbiorców
Koło	Uprawa roślin alternatywnych dla upraw zbożowych	Facelia jako alternatywa upraw zbożowych	1	11
Koło	Uprawa roślin alternatywnych dla upraw zbożowych	Rzepak ozimy jako alternatywa uprawy zbóż	1	14
Koło	Uprawa roślin alternatywnych dla upraw zbożowych	Uprawa roślin motylkowych jako alternatywa dla upraw zbożowych	10	125
Koło	Uprawa roślin alternatywnych dla upraw zbożowych	Zagrożenia i choroby spowodowane monokulturą zbóż	1	10
Konin	poprawa bezpieczeństwa pracy w gospodarstwie rolnym w świetle zasad wzajemnej zgodności	Bezpieczeństwo i higiena pracy w gospodarstwie rolnym	1	7
Konin	poprawa bezpieczeństwa pracy w gospodarstwie rolnym w świetle zasad wzajemnej zgodności	Wymogi wzajemnej zgodności	1	7
Konin	Poprawa bezpieczeństwa pracy w gospodarstwie rolnym w świetle zasad wzajemnej zgodności	Bezpieczeństwo i higiena pracy w gospodarstwie rolnym	8	95
Konin	Poprawa bezpieczeństwa pracy w gospodarstwie rolnym w świetle zasad wzajemnej zgodności	Wymogi wzajemnej zgodności.	8	88
Kościan	Produkcja rolnicza a ochrona środowiska	Integrowane metody produkcji rolniczej	2	19
Kościan	Produkcja rolnicza a ochrona środowiska	Krajowy program rolnośrodowiskowy	5	55
Kościan	Produkcja rolnicza a ochrona środowiska	Nawożenie roślin uprawnych w oparciu o wyniki badań zasobności i potrzeb roślin	2	15
Kościan	Produkcja rolnicza a ochrona środowiska	Ochrona środowiska na obszarach wiejskich	5	79
Kościan	Produkcja rolnicza a ochrona środowiska	Środki ochrony roślin , a ochrona środowiska	4	44
Kościan	Produkcja rolnicza a ochrona środowiska	Wdrażanie Dyrektywy Azotanowej na obszarach szczególnie narażonych na odpływ azotu	6	81
Kościan	Produkcja rolnicza a ochrona środowiska	Zasada wzajemnej zgodności w gospodarstwie rolnym	16	203
Krotoszyn	Ochrona środowiska na terenie powiatu krotoszyńskiego	Dobra praktyka rolna - wymóg cross compliance.	1	21

Komórka organizacyjna	Priorytet powiatowy	Temat szkolenia informacyjnego	Wykonanie	Liczba odbiorców
Krotoszyn	Ochrona środowiska na terenie powiatu krotoszyńskiego	Ochrona środowiska wymóg cross compliance	2	22
Krotoszyn	Ochrona środowiska na terenie powiatu krotoszyńskiego	Produkcja rolnicza źródłem zanieczyszczeń środowiska.	1	9
Krotoszyn	Ochrona środowiska na terenie powiatu krotoszyńskiego	Program rolnośrodowiskowy-rolnik strażnikiem ochrony środowiska	1	8
Krotoszyn	Ochrona środowiska na terenie powiatu krotoszyńskiego	Zasada wzajemnej zgodności	2	96
Leszno	Od producenta do konsumenta	Normy i regulacje prawne w produkcji rolniczej	20	226
Leszno	Od producenta do konsumenta	Nowości w produkcji rolniczej	14	152
Międzychód	Nowości w rolnictwie z uwzględnieniem ochrony środowiska.	Dobrostan - trzoda chlewna i bydło	2	29
Międzychód	Nowości w rolnictwie z uwzględnieniem ochrony środowiska.	Mechanizacja w produkcji zwierzęcej	1	11
Międzychód	Nowości w rolnictwie z uwzględnieniem ochrony środowiska.	Nowe technologie w produkcji roślinnej	1	12
Międzychód	Nowości w rolnictwie z uwzględnieniem ochrony środowiska.	Nowoczesne technologie pozyskiwania mleka	1	10
Międzychód	Nowości w rolnictwie z uwzględnieniem ochrony środowiska.	Technologiczne aspekty wprowadzania zasad cross compliance	4	51
Międzychód	Nowości w rolnictwie z uwzględnieniem ochrony środowiska.	Zasady Wzajemnej Zgodności	13	163
Nowy Tomyśl	Poprawa efektywności produkcji zbóż	CHARAKTERYSTYKA ODMIAN ZBÓŻ JARYCH POD WZGLEDZEM CECH MORFOLOGICZNYCH I PLONOTWÓRCZYCH	1	36
Nowy Tomyśl	Poprawa efektywności produkcji zbóż	Dobór odmian zbóż do warunków siedliskowych i kierunku użytkowania.	1	13
Nowy Tomyśl	Poprawa efektywności produkcji zbóż	NOWOCZESNE TECHNOLOGIE OCHRONY ROSLIN W UPRAWIE ZBÓŻ , KUKURYDZY I RZEPAKU	1	36
Nowy Tomyśl	Poprawa efektywności produkcji zbóż	Nowości w hodowli zbóż jaką odmianę wybrać	4	93

Wielkopolski Ośrodek Doradztwa Rolniczego w Poznaniu

Sprawozdanie z realizacji programu działania WODR w Poznaniu za 2010 rok

Nowy Tomyśl	Poprawa efektywności produkcji zbóż	Patogeny(chwasty szkodniki i choroby)zagrożenia a ich efektywne zwalczanie.	1	11
-------------	-------------------------------------	-----------------------------------------------------------------------------	---	----

Komórka organizacyjna	Priorytet powiatowy	Temat szkolenia informacyjnego	Wykonanie	Liczba odbiorców
Nowy Tomyśl	Poprawa efektywności produkcji zbóż	RACJONALNE NAWOZENIE ZBÓŻ , KUKURYDZY I RZEPAKU	1	13
Nowy Tomyśl	Poprawa efektywności produkcji zbóż	Rozpoznawanie chorób zbóż, rzepaku oraz metody ich zwalczania	1	15
Nowy Tomyśl	Poprawa efektywności produkcji zbóż	Szkodniki chwasty i choroby-zagrożenia dla uprawy zbóż.	1	19
Nowy Tomyśl	Poprawa efektywności produkcji zbóż	Wpływ efektywnego nawożenia na jakość i wysokość plonu zbóż -zagrożenia- odpowiedzialna gospodarka azotem.	1	15
Oborniki	Modernizacja produkcji rolniczej i poprawa jakości produktów rolnych z uwzględnieniem ochrony środowiska i bezpieczeństwa zdrowotnego	Dostosowanie produkcji do wymagań wzajemnej zgodności ze szczególnym uwzględnieniem jakości produktów rolnych i poprawa jakości produktów	10	180
Oborniki	Modernizacja produkcji rolniczej i poprawa jakości produktów rolnych z uwzględnieniem ochrony środowiska i bezpieczeństwa zdrowotnego	Finansowanie modernizacji gospodarstw rolnych ze źródeł krajowych i funduszy Unii Europejskiej	6	80
Oborniki	Modernizacja produkcji rolniczej i poprawa jakości produktów rolnych z uwzględnieniem ochrony środowiska i bezpieczeństwa zdrowotnego	Nowości z zakresu produkcji rolnej - wybrane zagadnienia	1	11
Oborniki	Modernizacja produkcji rolniczej i poprawa jakości produktów rolnych z uwzględnieniem ochrony środowiska i bezpieczeństwa zdrowotnego	Nowości z zakresu produkcji rolnej z uwzględnieniem środowiska	6	114
Oborniki	Modernizacja produkcji rolniczej i poprawa jakości produktów rolnych z uwzględnieniem ochrony środowiska i bezpieczeństwa zdrowotnego	Nowości z zakresu rolnictwa, w tym minimalne wymogi cross compliance w zakresie ochrony środowiska i obowiązkowe ubezpieczenia rolników	1	22
Oborniki	Modernizacja produkcji rolniczej i poprawa jakości produktów rolnych z uwzględnieniem	Obowiązki rolników realizujących pakiety rolnośrodowiskowe	7	128

ochrony środowiska i bezpieczeństwa zdrowotnego			
-------------------------------------------------------	--	--	--

Komórka organizacyjna	Priorytet powiatowy	Temat szkolenia informacyjnego	Wykonanie	Liczba odbiorców
Oborniki	Modernizacja produkcji rolniczej i poprawa jakości produktów rolnych z uwzględnieniem ochrony środowiska i bezpieczeństwa zdrowotnego	Zasady przyznawania płatności w ramach systemu wsparcia bezpośredniego kampanii 2010	1	6
Ostrów	Ochrona środowiska na OSN zlewni rzek Ciemna i Giszka	Marketingowe podejście do produkcji w gospodarstwie.	1	5
Ostrów	Ochrona środowiska na OSN zlewni rzek Ciemna i Giszka	PROW 2007-2013 "Modernizacja gospodarstw rolnych", "Młody Rolnik", "Renty strukturalne"	1	5
Ostrzeszów	Ochrona środowiska w gospodarstwach rolnych powiatu ostrzeszowskiego	Technologiczne aspekty wprowadzania zasad wzajemnej zgodności cross compliance	3	48
Piła	Produkcja zbóż o wysokiej jakości dla potrzeb przemysłu zbożowo-młynarskiego i piekarskiego	Charakterystyka odmian zbóż jakościowych	1	10
Piła	Produkcja zbóż o wysokiej jakości dla potrzeb przemysłu zbożowo-młynarskiego i piekarskiego	Dobra jakość materiału siewnego podstawą wysokich plonów zbóż	1	24
Piła	Produkcja zbóż o wysokiej jakości dla potrzeb przemysłu zbożowo-młynarskiego i piekarskiego	Najważniejsze elementy agrotechniki w uprawie zbóż i kukurydzy w warunkach północnej Wielkopolski	1	25
Piła	Produkcja zbóż o wysokiej jakości dla potrzeb przemysłu zbożowo-młynarskiego i piekarskiego	Wiosna na plantacjach zbóż i rzepaku ozimego	1	25
Pleszew	Gospodarstwa rolne w warunkach gospodarki rynkowej	Aktualne kredyty preferencyjne	3	36
Pleszew	Gospodarstwa rolne w warunkach gospodarki rynkowej	Aktualności w rolnictwie oraz aktualne zmiany PROW.	4	32
Pleszew	Gospodarstwa rolne w warunkach gospodarki rynkowej	Aktualności z zakresu pozyskiwania funduszy z UE - dopłaty bezpośrednie	6	85
Pleszew	Gospodarstwa rolne w warunkach gospodarki rynkowej	Aktualności z zakresu rolnictwa	1	17
Pleszew	Gospodarstwa rolne w warunkach gospodarki	BHP w gospodarstwie rolnym.	2	20

rynkowej			
----------	--	--	--

Komórka organizacyjna	Priorytet powiatowy	Temat szkolenia informacyjnego	Wykonanie	Liczba odbiorców
Pleszew	Gospodarstwa rolne w warunkach gospodarki rynkowej	Cross compliance - minimalne wymagania	3	41
Pleszew	Gospodarstwa rolne w warunkach gospodarki rynkowej	Dopłaty bezpośrednie i nowości w rolnictwie	1	15
Pleszew	Gospodarstwa rolne w warunkach gospodarki rynkowej	Materia organiczna dbałość o żyzność biologiczną gleby	2	23
Pleszew	Gospodarstwa rolne w warunkach gospodarki rynkowej	Materiał siewny	2	30
Pleszew	Gospodarstwa rolne w warunkach gospodarki rynkowej	Minimalne wymagania wzajemnej zgodności cross compliance	8	74
Pleszew	Gospodarstwa rolne w warunkach gospodarki rynkowej	Nowości w hodowli zbóż, kórą odmianę wybrać	2	30
Pleszew	Gospodarstwa rolne w warunkach gospodarki rynkowej	Nowości w rolnictwie	9	110
Pleszew	Gospodarstwa rolne w warunkach gospodarki rynkowej	Nowości w rolnictwie w zakresie funduszy PROW	2	23
Pleszew	Gospodarstwa rolne w warunkach gospodarki rynkowej	Profilaktyka zdrowotna	2	23
Pleszew	Gospodarstwa rolne w warunkach gospodarki rynkowej	Program rolnośrodowiskowy	3	39
Pleszew	Gospodarstwa rolne w warunkach gospodarki rynkowej	Promocja zdrowego stylu życia	1	9
Pleszew	Gospodarstwa rolne w warunkach gospodarki rynkowej	Promocja zdrowia. Zdrowy styl życia. Profilaktyka pierwszo i drugorzędowa	2	20
Pleszew	Gospodarstwa rolne w warunkach gospodarki rynkowej	Racjonalne żywienie rodziny	2	17
Pleszew	Gospodarstwa rolne w warunkach gospodarki rynkowej	Racjonalne żywienie rodziny. Piramida zdrowia	2	40
Pleszew	Gospodarstwa rolne w warunkach gospodarki rynkowej	Upowszechnianie wiedzy z zakresu ochrony środowiska na obszarach wiejskich	4	46
Pleszew	Gospodarstwa rolne w warunkach gospodarki	Wykorzystanie informacji rynkowej i analiz kosztów produkcji w	3	37

rynkowej

gospodarstwie

Komórka organizacyjna	Priorytet powiatowy	Temat szkolenia informacyjnego	Wykonanie	Liczba odbiorców
Pleszew	Gospodarstwa rolne w warunkach gospodarki rynkowej	Wymagania wzajemnej zgodności obowiązujące rolników ubiegających się o dopłaty bezpośrednie i wsparcie w niektórych działaniach PROW.	5	62
Pleszew	Gospodarstwa rolne w warunkach gospodarki rynkowej	Wymagania wzajemnej zgodności obowiązujące rolników ubiegających się o dopłaty bezpośrednie i wsparcie w ramach niektórych działań PROW 2007-2013 od 2009 roku	3	38
Pleszew	Gospodarstwa rolne w warunkach gospodarki rynkowej	Zagrożenia dla jakości wód ze strony środowiska	6	77
Pleszew	Gospodarstwa rolne w warunkach gospodarki rynkowej	Zasada wzajemnej zgodności w gospodarstwie rolnym.	21	294
Pleszew	Gospodarstwa rolne w warunkach gospodarki rynkowej	Zdrowy styl życia. Profilaktyka pierwszo i drugorzędowa	2	43
Pleszew	Gospodarstwa rolne w warunkach gospodarki rynkowej	Zmiany w funduszach unijnych.	5	56
Pleszew	Gospodarstwa rolne w warunkach gospodarki rynkowej	Zmiany w pozyskiwaniu funduszy unijnych.	1	8
Pleszew	Gospodarstwa rolne w warunkach gospodarki rynkowej	Zmiany w PROW 2007 - 2013	20	226
Poznań	Wsparcie dla produkcji rolniczej i poprawa jej jakości z uwzględnieniem ochrony środowiska.	Agroturystyka-wybrane zagadnienia.	2	21
Poznań	Wsparcie dla produkcji rolniczej i poprawa jej jakości z uwzględnieniem ochrony środowiska.	Bezpieczeństwo i higiena pracy w gospodarstwie rolnym	6	98
Poznań	Wsparcie dla produkcji rolniczej i poprawa jej jakości z uwzględnieniem ochrony środowiska.	BHP w gospodarstwie rolnym wg wymogów CROSS COMPLIANCE	4	77
Poznań	Wsparcie dla produkcji rolniczej i poprawa jej jakości z uwzględnieniem ochrony środowiska.	Cross compliance	1	10
Poznań	Wsparcie dla produkcji rolniczej i poprawa jej jakości z uwzględnieniem ochrony środowiska.	Cross compliance - ochrona gleb i wód, rejestracja zwierząt, oraz obowiązujące standardy od 2011	1	11
Poznań	Wsparcie dla produkcji rolniczej i poprawa jej	Cross compliance - wybrane zagadnienia	14	200

Wielkopolski Ośrodek Doradztwa Rolniczego w Poznaniu

Sprawozdanie z realizacji programu działania WODR w Poznaniu za 2010 rok

	jakości z uwzględnieniem ochrony środowiska.		
--	----------------------------------------------	--	--

Komórka organizacyjna	Priorytet powiatowy	Temat szkolenia informacyjnego	Wykonanie	Liczba odbiorców
Poznań	Wsparcie dla produkcji rolniczej i poprawa jej jakości z uwzględnieniem ochrony środowiska.	Cross-compliance w gospodarstwie rolnym	7	87
Poznań	Wsparcie dla produkcji rolniczej i poprawa jej jakości z uwzględnieniem ochrony środowiska.	Cross compliance w gospodarstwie rolnym-praktyczne aspekty	10	126
Poznań	Wsparcie dla produkcji rolniczej i poprawa jej jakości z uwzględnieniem ochrony środowiska.	Dobra kultura rolna - wymóg cross - compliance	3	46
Poznań	Wsparcie dla produkcji rolniczej i poprawa jej jakości z uwzględnieniem ochrony środowiska.	Dokumentacja w programie rolnośrodowiskowym	4	74
Poznań	Wsparcie dla produkcji rolniczej i poprawa jej jakości z uwzględnieniem ochrony środowiska.	Dopłaty do materiału siewnego	7	81
Poznań	Wsparcie dla produkcji rolniczej i poprawa jej jakości z uwzględnieniem ochrony środowiska.	Dopłaty bezpośrednie w 2010 r.	24	322
Poznań	Wsparcie dla produkcji rolniczej i poprawa jej jakości z uwzględnieniem ochrony środowiska.	Dopłaty rolnośrodowiskowe	3	45
Poznań	Wsparcie dla produkcji rolniczej i poprawa jej jakości z uwzględnieniem ochrony środowiska.	Dostosowanie gospodarstwa rolnego do cross compliance w 2010r.	4	90
Poznań	Wsparcie dla produkcji rolniczej i poprawa jej jakości z uwzględnieniem ochrony środowiska.	Dostosowanie Gospodarstwa Rolnego do Minimalnych Wymogów Wzajemnej Zgodności.	5	98
Poznań	Wsparcie dla produkcji rolniczej i poprawa jej jakości z uwzględnieniem ochrony środowiska.	Dotowane ubezpieczenia rolne	7	85
Poznań	Wsparcie dla produkcji rolniczej i poprawa jej jakości z uwzględnieniem ochrony środowiska.	Działania PROW 2007-2013	4	51
Poznań	Wsparcie dla produkcji rolniczej i poprawa jej jakości z uwzględnieniem ochrony środowiska.	Gospodarstwo ekologiczne-wybrane zagadnienia	1	26

Poznań	Wsparcie dla produkcji rolniczej i poprawa jej jakości z uwzględnieniem ochrony środowiska.	Istota kalkulacji rolniczych. Wykorzystanie kalkulacji w prowadzeniu gospodarstwa.	12	125
--------	---------------------------------------------------------------------------------------------	------------------------------------------------------------------------------------	----	-----

Komórka organizacyjna	Priorytet powiatowy	Temat szkolenia informacyjnego	Wykonanie	Liczba odbiorców
Poznań	Wsparcie dla produkcji rolniczej i poprawa jej jakości z uwzględnieniem ochrony środowiska.	Kredyty w rolnictwie	2	35
Poznań	Wsparcie dla produkcji rolniczej i poprawa jej jakości z uwzględnieniem ochrony środowiska.	Nowości i aktualne problemy rolnictwa	4	64
Poznań	Wsparcie dla produkcji rolniczej i poprawa jej jakości z uwzględnieniem ochrony środowiska.	Nowości w hodowli zbóż - którą odmianę wybrać?	4	25
Poznań	Wsparcie dla produkcji rolniczej i poprawa jej jakości z uwzględnieniem ochrony środowiska.	Ocena Gospodarstwa Rolnego do Minimalnych Wymogów Wzajemnej Zgodności.	5	106
Poznań	Wsparcie dla produkcji rolniczej i poprawa jej jakości z uwzględnieniem ochrony środowiska.	Ochrona roślin	1	15
Poznań	Wsparcie dla produkcji rolniczej i poprawa jej jakości z uwzględnieniem ochrony środowiska.	Ochrona środowiska wybrane zagadnienia.	1	29
Poznań	Wsparcie dla produkcji rolniczej i poprawa jej jakości z uwzględnieniem ochrony środowiska.	Ochrona zbóż ozimych	1	10
Poznań	Wsparcie dla produkcji rolniczej i poprawa jej jakości z uwzględnieniem ochrony środowiska.	Poprawa efektywności produkcji zbóż w aspekcie obniżenia kosztów i zwiększenia jakości	4	46
Poznań	Wsparcie dla produkcji rolniczej i poprawa jej jakości z uwzględnieniem ochrony środowiska.	Prawidłowe wypełnianie wniosków o płatności obszarowe	3	36
Poznań	Wsparcie dla produkcji rolniczej i poprawa jej jakości z uwzględnieniem ochrony środowiska.	Produkt regionalny ochrona i promocja	6	93
Poznań	Wsparcie dla produkcji rolniczej i poprawa jej jakości z uwzględnieniem ochrony środowiska.	Programy rolnośrodowiskowe	4	62
Poznań	Wsparcie dla produkcji rolniczej i poprawa jej	PROW 2007 - 2013	6	64

Wielkopolski Ośrodek Doradztwa Rolniczego w Poznaniu

Sprawozdanie z realizacji programu działania WODR w Poznaniu za 2010 rok

	jakości z uwzględnieniem ochrony środowiska.			
Poznań	Wsparcie dla produkcji rolniczej i poprawa jej jakości z uwzględnieniem ochrony środowiska.	Przegląd nowych odmian zbóż jarych	5	45

Komórka organizacyjna	Priorytet powiatowy	Temat szkolenia informacyjnego	Wykonanie	Liczba odbiorców
Poznań	Wsparcie dla produkcji rolniczej i poprawa jej jakości z uwzględnieniem ochrony środowiska.	Płatności obszarowe	4	47
Poznań	Wsparcie dla produkcji rolniczej i poprawa jej jakości z uwzględnieniem ochrony środowiska.	Środki do produkcji roślinnej i ochrona roślin	1	10
Poznań	Wsparcie dla produkcji rolniczej i poprawa jej jakości z uwzględnieniem ochrony środowiska.	Środki do produkcji roślinnej i zwierzęcej	1	15
Poznań	Wsparcie dla produkcji rolniczej i poprawa jej jakości z uwzględnieniem ochrony środowiska.	Środki do produkcji zwierzęcej	1	10
Poznań	Wsparcie dla produkcji rolniczej i poprawa jej jakości z uwzględnieniem ochrony środowiska.	Ubezpieczenia w gospodarstwach rolnych, w tym dotowane ubezpieczenia upraw rolnych i zwierząt gospodarskich	2	11
Poznań	Wsparcie dla produkcji rolniczej i poprawa jej jakości z uwzględnieniem ochrony środowiska.	Ubezpieczenia w gospodarstwie rolnym	8	133
Poznań	Wsparcie dla produkcji rolniczej i poprawa jej jakości z uwzględnieniem ochrony środowiska.	Upowszechnianie wiedzy o możliwościach pozyskiwania zewnętrznych środków finansowych	1	12
Poznań	Wsparcie dla produkcji rolniczej i poprawa jej jakości z uwzględnieniem ochrony środowiska.	Wymogi cross compliance a dopłaty bezpośrednie	4	56
Poznań	Wsparcie dla produkcji rolniczej i poprawa jej jakości z uwzględnieniem ochrony środowiska.	Zasady higieny i ochrony zdrowia	5	61
Poznań	Wsparcie dla produkcji rolniczej i poprawa jej jakości z uwzględnieniem ochrony środowiska.	Zasady wypełniania wniosków obszarowych w 2010r.	3	40
Rawicz	Ochrona środowiska w powiecie rawickim	Cros compliance w gospodarstwie rolnym	23	378
Rawicz	Ochrona środowiska w	Dopłaty do materiału siewnego	1	11

	powiecie rawickim			
Rawicz	Ochrona środowiska w powiecie rawickim	PROW 2007 - -2013 ze szczególnym uwzględnieniem programów rolnośrodowiskowych	14	178
Rawicz	Ochrona środowiska w powiecie rawickim	Wdrażanie Dyrektywy Azotanowej na obszarach szczególnie narażonych na odpływ azotu	11	184

Komórka organizacyjna	Priorytet powiatowy	Temat szkolenia informacyjnego	Wykonanie	Liczba odbiorców
Słupca	Poprawa jakości i promocja żywca wieprzowego w powiecie słupeckim.	Analiza kosztów produkcji żywca wieprzowego	4	46
Słupca	Poprawa jakości i promocja żywca wieprzowego w powiecie słupeckim.	Bezpieczeństwo i higiena pracy w gospodarstwach trzodowych.	4	50
Słupca	Poprawa jakości i promocja żywca wieprzowego w powiecie słupeckim.	Bieżące informacje z zakresie krzyżowania towarowego trzody chlewnej	8	98
Słupca	Poprawa jakości i promocja żywca wieprzowego w powiecie słupeckim.	Minimalne wymagania świń	4	66
Słupca	Poprawa jakości i promocja żywca wieprzowego w powiecie słupeckim.	Nowoczesne systemy utrzymania świń.	4	51
Słupca	Poprawa jakości i promocja żywca wieprzowego w powiecie słupeckim.	Produkcja trzody chlewnej a ochrona środowiska	3	67
Słupca	Poprawa jakości i promocja żywca wieprzowego w powiecie słupeckim.	Sprzedaż bezpośrednia elementem poprawy dochodów w gospodarstwach trzodowych	2	38
Słupca	Poprawa jakości i promocja żywca wieprzowego w powiecie słupeckim.	Wpływ dodatków paszowych na wyniki tuczu świń	2	15
Słupca	Poprawa jakości i promocja żywca wieprzowego w powiecie słupeckim.	Wpływ jakości pasz na wyniki produkcyjne w gospodarstwie TPD	3	31
Słupca	Poprawa jakości i promocja żywca wieprzowego w powiecie słupeckim.	Zasada wzajemnej zgodności w aspekcie produkcji trzody chlewnej.	6	69
Słupca	Poprawa jakości i promocja żywca wieprzowego w powiecie słupeckim.	Zasady organizowania i funkcjonowania grup producentów trzody	3	36
Słupca	Poprawa jakości i promocja żywca wieprzowego w powiecie słupeckim.	Zasady organizowania i funkcjonowania grup producentów rolnych.	1	24

Komórka organizacyjna	Priorytet powiatowy	Temat szkolenia informacyjnego	Wykonanie	Liczba odbiorców
Szamotuły	Przystosowanie gospodarstw rolnych do standardów obowiązujących w UE z zakresu higieny, ochrony środowiska oraz norm jakościowych w produkcji żywności	1. Dostosowanie gospodarstw rolnych do minimalnych wymogów wzajemnej zgodności cross-compliance. 2. Umiejętności interpersonalne w agroturystyce.	1	15
Szamotuły	Przystosowanie gospodarstw rolnych do standardów obowiązujących w UE z zakresu higieny, ochrony środowiska oraz norm jakościowych w produkcji żywności	BHP w rolnictwie i gospodarstwie rolnym. Prowadzenie ewidencji zabiegów ochrony roślin.	9	170
Szamotuły	Przystosowanie gospodarstw rolnych do standardów obowiązujących w UE z zakresu higieny, ochrony środowiska oraz norm jakościowych w produkcji żywności	Dopłaty obszarowe w 2010 roku - prognozy na 2011	1	12
Szamotuły	Przystosowanie gospodarstw rolnych do standardów obowiązujących w UE z zakresu higieny, ochrony środowiska oraz norm jakościowych w produkcji żywności	Dostosowanie gospodarstw rolnych do minimalnych wymogów wzajemnej zgodności – cross compliance.	20	349
Szamotuły	Przystosowanie gospodarstw rolnych do standardów obowiązujących w UE z zakresu higieny, ochrony środowiska oraz norm jakościowych w produkcji żywności	Działania przyjazne ochronie środowiska	1	20
Szamotuły	Przystosowanie gospodarstw rolnych do standardów obowiązujących w UE z zakresu higieny, ochrony środowiska oraz norm jakościowych w produkcji żywności	Finansowanie inwestycji w gospodarstwie rolnym ze źródeł krajowych i UE	9	127

Komórka organizacyjna	Priorytet powiatowy	Temat szkolenia informacyjnego	Wykonanie	Liczba odbiorców
Szamotuły	Przystosowanie gospodarstw rolnych do standardów obowiązujących w UE z zakresu higieny, ochrony środowiska oraz norm jakościowych w produkcji żywności	Innowacje i nowe technologie w rolnictwie Unii Europejskiej	2	28
Szamotuły	Przystosowanie gospodarstw rolnych do standardów obowiązujących w UE z zakresu higieny, ochrony środowiska oraz norm jakościowych w produkcji żywności	Nowoczesne środki i metody stosowane w dezynfekcji i deratyzacji	1	14
Szamotuły	Przystosowanie gospodarstw rolnych do standardów obowiązujących w UE z zakresu higieny, ochrony środowiska oraz norm jakościowych w produkcji żywności	ODNAWIALNE ŹRÓDŁA ENERGII	1	20
Szamotuły	Przystosowanie gospodarstw rolnych do standardów obowiązujących w UE z zakresu higieny, ochrony środowiska oraz norm jakościowych w produkcji żywności	PODATEK VAT W ROLNICTWIE	3	48
Szamotuły	Przystosowanie gospodarstw rolnych do standardów obowiązujących w UE z zakresu higieny, ochrony środowiska oraz norm jakościowych w produkcji żywności	Podatek VAT wpływem czy wydatkiem dla gospodarstwa rolnego	1	20
Szamotuły	Przystosowanie gospodarstw rolnych do standardów obowiązujących w UE z zakresu higieny, ochrony środowiska oraz norm jakościowych w produkcji żywności	Podstawowe problemy zdrowotne w produkcji zwierzęcej	3	82

Komórka organizacyjna	Priorytet powiatowy	Temat szkolenia informacyjnego	Wykonanie	Liczba odbiorców
Szamotuły	Przystosowanie gospodarstw rolnych do standardów obowiązujących w UE z zakresu higieny, ochrony środowiska oraz norm jakościowych w produkcji żywności	Podstawowe źródła zanieczyszczeń wód azotanami dla ludzi i zwierząt. Podstawy prawne wdrażania dyrektywy azotanowej	2	25
Szamotuły	Przystosowanie gospodarstw rolnych do standardów obowiązujących w UE z zakresu higieny, ochrony środowiska oraz norm jakościowych w produkcji żywności	PROW na lata 2007-13 ze szczególnym uwzględnieniem programu rolnośrodowiskowego	13	185
Szamotuły	Przystosowanie gospodarstw rolnych do standardów obowiązujących w UE z zakresu higieny, ochrony środowiska oraz norm jakościowych w produkcji żywności	PROW na lata 2007-2013	1	14
Szamotuły	Przystosowanie gospodarstw rolnych do standardów obowiązujących w UE z zakresu higieny, ochrony środowiska oraz norm jakościowych w produkcji żywności	Rachunek ekonomiczny w zarządzaniu gospodarstwem rolnym.	2	35
Szamotuły	Przystosowanie gospodarstw rolnych do standardów obowiązujących w UE z zakresu higieny, ochrony środowiska oraz norm jakościowych w produkcji żywności	Racjonalne nawożenie roślin uprawnych w okresie wegetacji z uwzględ. bilansu skład. pokarmowych.	1	25
Szamotuły	Przystosowanie gospodarstw rolnych do standardów obowiązujących w UE z zakresu higieny, ochrony środowiska oraz norm jakościowych w produkcji żywności	Standarty technologiczne podstawowych roślin towarowych	3	28

Komórka organizacyjna	Priorytet powiatowy	Temat szkolenia informacyjnego	Wykonanie	Liczba odbiorców
Szamotuły	Przystosowanie gospodarstw rolnych do standardów obowiązujących w UE z zakresu higieny, ochrony środowiska oraz norm jakościowych w produkcji żywności	Technologia uprawy rzepaku z wykorzystaniem nowych elementów uprawy. Dobór i charakterystyka odmian.	5	91
Szamotuły	Przystosowanie gospodarstw rolnych do standardów obowiązujących w UE z zakresu higieny, ochrony środowiska oraz norm jakościowych w produkcji żywności	Ubezpieczenia w gospodarstwie rolnym	3	39
Szamotuły	Przystosowanie gospodarstw rolnych do standardów obowiązujących w UE z zakresu higieny, ochrony środowiska oraz norm jakościowych w produkcji żywności	Ubezpieczenia w gospodarstwie rolnym, w tym dotowane ubezpieczenia rolne	2	40
Szamotuły	Przystosowanie gospodarstw rolnych do standardów obowiązujących w UE z zakresu higieny, ochrony środowiska oraz norm jakościowych w produkcji żywności	Umiejętności interpersonalne w agroturystyce.	2	30
Szamotuły	Przystosowanie gospodarstw rolnych do standardów obowiązujących w UE z zakresu higieny, ochrony środowiska oraz norm jakościowych w produkcji żywności	Upowszechnianie wiedzy z zakresu rolnictwa ekologicznego i ochrony środowiska obszarów wiejskich	6	84
Szamotuły	Przystosowanie gospodarstw rolnych do standardów obowiązujących w UE z zakresu higieny, ochrony środowiska oraz norm jakościowych w produkcji żywności	Walory agroturystyczne	1	45
Szamotuły	Przystosowanie gospodarstw rolnych do standardów obowiązujących w UE z zakresu higieny, ochrony środowiska oraz norm jakościowych w produkcji żywności	Walory turystyczne Wielkopolski	2	56

Komórka organizacyjna	Priorytet powiatowy	Temat szkolenia informacyjnego	Wykonanie	Liczba odbiorców
Szamotuły	Przystosowanie gospodarstw rolnych do standardów obowiązujących w UE z zakresu higieny, ochrony środowiska oraz norm jakościowych w produkcji żywności	Wpływ odnowy materiału siewnego i zwalczania chorób grzybowych na zdrowotność roślin i plon.	2	45
Szamotuły	Przystosowanie gospodarstw rolnych do standardów obowiązujących w UE z zakresu higieny, ochrony środowiska oraz norm jakościowych w produkcji żywności	Wykorzystanie rachunkowości rolnej jako narzędzia wspierającego prawid. zarządz. gospodarstwem rolnym.	4	68
Szamotuły	Przystosowanie gospodarstw rolnych do standardów obowiązujących w UE z zakresu higieny, ochrony środowiska oraz norm jakościowych w produkcji żywności	Wymagania sanitarne przy żywieniu gości w gospodarstwach agroturystycznych.	3	35
Szamotuły	Przystosowanie gospodarstw rolnych do standardów obowiązujących w UE z zakresu higieny, ochrony środowiska oraz norm jakościowych w produkcji żywności	Zapewnienie podstawowych wymagań dobrostanu zwierząt	1	12
Szamotuły	Przystosowanie gospodarstw rolnych do standardów obowiązujących w UE z zakresu higieny, ochrony środowiska oraz norm jakościowych w produkcji żywności	Zasady zwykłej dobrej praktyki rolniczej	1	12
Śrem	Modernizacja produkcji rolnej oraz konkurencyjności gospodarstw	BHP w gospodarstwie rolnym	1	14
Śrem	Modernizacja produkcji rolnej oraz konkurencyjności gospodarstw	Renty strukturalne	1	14
Śrem	Modernizacja produkcji rolnej oraz konkurencyjności gospodarstw	Różnicowanie w kierunku nierolniczym	1	23

Komórka organizacyjna	Priorytet powiatowy	Temat szkolenia informacyjnego	Wykonanie	Liczba odbiorców
Śrem	Modernizacja produkcji rolnej oraz konkurencyjności gospodarstw	Wymogi wzajemnej zgodności	2	38
Śrem	Modernizacja produkcji rolnej oraz konkurencyjności gospodarstw	Wypełnianie wniosków o dopłaty unijne	1	14
Śrem	Modernizacja produkcji rolnej oraz konkurencyjności gospodarstw	Zmiany w PROW 2007 - 2013	1	12
Turek	Wspieranie wspólnych działań na rynku rolnym	Grupy producenckie na rynku produktów rolnych.	4	89
Turek	Wspieranie wspólnych działań na rynku rolnym	Programy pomocowe dla grup producentów rolnych	11	152
Turek	Wspieranie wspólnych działań na rynku rolnym	Wspólne działania mieszkańców wsi na wzorcowych przykładach	8	127
Wągrowiec	Podnoszenie wiedzy ekonomicznej w zakresie ubezpieczeń w rolnictwie	Ubezpieczenia w gospodarstwie rolnym, w tym dotowane ubezpieczenia rolne	1	9
Wągrowiec	Wprowadzenie sprzedaży bezpośredniej - dywersyfikacja działalności rolniczej	Przepisy prawne dotyczące prowadzenia sprzedaży bezpośredniej.	1	13
Września	Wspieranie rozwoju przedsiębiorczości na obszarach wiejskich powiatu wrzesińskiego	Cross compliance	3	56
Września	Wspieranie rozwoju przedsiębiorczości na obszarach wiejskich powiatu wrzesińskiego	Dopłaty do materiału siewnego	1	30
Września	Wspieranie rozwoju przedsiębiorczości na obszarach wiejskich powiatu wrzesińskiego	Pozyskiwanie środków finansowych ze źródeł krajowych i UE	4	57
Września	Wspieranie rozwoju przedsiębiorczości na obszarach wiejskich powiatu wrzesińskiego	Upowszechnianie wiedzy o możliwościach pozyskania finansowych środków zewn. dla gospod. rolnych	2	40
Września	Wspieranie rozwoju przedsiębiorczości na obszarach wiejskich powiatu wrzesińskiego	Zasada cross compliance w gospodarstwie rolnym	4	61
Września	Wspieranie rozwoju przedsiębiorczości na obszarach wiejskich powiatu wrzesińskiego	Zasada wzajemnej zgodności	3	64

Komórka organizacyjna	Priorytet powiatowy	Temat szkolenia informacyjnego	Wykonanie	Liczba odbiorców
Września	Wspieranie rozwoju przedsiębiorczości na obszarach wiejskich powiatu wrzesińskiego	Zasady udzielania dopłat do materiału siewnego	4	75
Września	Wspieranie rozwoju przedsiębiorczości na obszarach wiejskich powiatu wrzesińskiego	Zasady udzielania dopłat obszarowych w 2010 roku	4	62
Września	Wspieranie rozwoju przedsiębiorczości na obszarach wiejskich powiatu wrzesińskiego	Źródła finansowania pozarolniczej działalności gospodarczej	3	47
Złotów	Dostosowanie produkcji rolniczej do norm obowiązujących w Unii Europejskiej	Cross compliance w gospodarstwie rolnym	20	189
Złotów	Dostosowanie produkcji rolniczej do norm obowiązujących w Unii Europejskiej	Gospodarcze i ekonomiczne aspekty odnowy materiału siewnego.	1	7
Złotów	Dostosowanie produkcji rolniczej do norm obowiązujących w Unii Europejskiej	Praktyczne aspekty wynikające z wprowadzenia cross compliance	12	124
Złotów	Dostosowanie produkcji rolniczej do norm obowiązujących w Unii Europejskiej	Praktyczne aspekty wynikające z wprowadzenia Ross compliance dla gospodarstwa rolnego.	2	30
Złotów	Dostosowanie produkcji rolniczej do norm obowiązujących w Unii Europejskiej	Wybrane działania PROW 2007-2013.	2	24
Złotów	Dostosowanie produkcji rolniczej do norm obowiązujących w Unii Europejskiej	Wybrane działania PROW na lata 2007-2013 (zgodnie z zagadnieniami PROW)	29	327
Złotów	Dostosowanie produkcji rolniczej do norm obowiązujących w Unii Europejskiej	Zależność dopłat bezpośrednich od wzajemnej zgodności (CC)	5	87
SPD	Poprawa efektywności produkcji zbóż	Dobór odmian zbóż do warunków siedliskowych i kierunku użytkowania	1	18
Suma:			1032	14788

III.2.9. Pozostałe metody doradcze

Tabela 48.

Zestawienie liczbowe dodatkowych metod/form doradczych w ramach priorytetów powiatowych wykonanych przez ZD w powiatach w 2010 rok				
Komórka organizacyjna	Metoda	Plan	Wykonanie	liczba odbiorców
Chodzież	Imprezy promocyjne: podsumowanie powiatowe/wystawy/konkursy/olimpiady/dożynki/dni pola	2	2	40
Chodzież	Wyjazdy studyjne	1	1	38
Czarnków-Trzcianka	Warsztaty	1	3	21
Gostyń	Imprezy promocyjne: podsumowanie powiatowe/wystawy/konkursy/olimpiady/dożynki/dni pola	1	1	17
Gostyń	Wyjazdy studyjne	0	1	18
Gostyń	Seminaria	0	1	38
Grodzisk	Pokazy	3	1	76
Grodzisk	Imprezy promocyjne: podsumowanie powiatowe/wystawy/konkursy/olimpiady/dożynki/dni pola	2	2	320
Grodzisk	Wyjazdy studyjne	0	1	16
Grodzisk	Konkursy	0	1	40
Jarocin	Imprezy promocyjne: podsumowanie powiatowe/wystawy/konkursy/olimpiady/dożynki/dni pola	1	2	175
Jarocin	Wyjazdy studyjne	1	2	66
Kępno	Wyjazdy studyjne	2	2	81
Konin	Pokazy	0	1	15
Konin	Imprezy promocyjne: podsumowanie powiatowe/wystawy/konkursy/olimpiady/dożynki/dni pola	0	1	35
Leszno	Imprezy promocyjne: podsumowanie powiatowe/wystawy/konkursy/olimpiady/dożynki/dni pola	1	1	23
Międzychód	Imprezy promocyjne: podsumowanie powiatowe/wystawy/konkursy/olimpiady/dożynki/dni pola	1	1	10
Nowy Tomyśl	Pokazy	0	1	45
Nowy Tomyśl	Imprezy promocyjne: podsumowanie powiatowe/wystawy/konkursy/olimpiady/dożynki/dni pola	1	1	42
Nowy Tomyśl	Wyjazdy studyjne	0	2	15
Oborniki	Demonstracje	0	1	96
Oborniki	Imprezy promocyjne: podsumowanie powiatowe/wystawy/konkursy/olimpiady/dożynki/dni pola	1	12	113
Piła	Seminaria	2	4	49

Wielkopolski Ośrodek Doradztwa Rolniczego w Poznaniu

Sprawozdanie z realizacji programu działania WODR w Poznaniu za 2010 rok

Komórka organizacyjna	Metoda	Plan	Wykonanie	liczba odbiorców
Pleszew	Pokazy	1	1	11
Pleszew	Wyjazdy studyjne	1	1	10
Pleszew	Gminna Olimpiada Wiedzy Rolniczej	1	1	19
Pleszew	Wyjazd szkoleniowy	1	1	11
Poznań	Demonstracje	0	7	7
Poznań	Imprezy promocyjne: podsumowanie powiatowe/wystawy/konkursy/olimpiady/dożynki/dni pola	1	4	119
Rawicz	Imprezy promocyjne: podsumowanie powiatowe/wystawy/konkursy/olimpiady/dożynki/dni pola	1	1	25
Słupca	Pokazy	2	2	36
Słupca	Imprezy promocyjne: podsumowanie powiatowe/wystawy/konkursy/olimpiady/dożynki/dni pola	1	2	116
Słupca	Konkursy	1	1	45
Szamotuły	Imprezy promocyjne: podsumowanie powiatowe/wystawy/konkursy/olimpiady/dożynki/dni pola	0	1	37
Szamotuły	Wyjazdy studyjne	4	2	87
Szamotuły	Seminaria	3	1	22
Śrem	Pokazy	1	1	14
Śrem	Seminaria	1	1	17
Środa	Wyjazdy studyjne	1	1	28
Turek	Imprezy promocyjne: podsumowanie powiatowe/wystawy/konkursy/olimpiady/dożynki/dni pola	2	1	54
Turek	Wyjazdy studyjne	1	5	163
Wągrowiec	Wyjazdy studyjne	1	1	11
Wolsztyn	Imprezy promocyjne: podsumowanie powiatowe/wystawy/konkursy/olimpiady/dożynki/dni pola	1	1	20
Września	Imprezy promocyjne: podsumowanie powiatowe/wystawy/konkursy/olimpiady/dożynki/dni pola	0	3	170
Września	Wyjazdy studyjne	1	1	19
Września	Impreza masowa	0	1	1000
Suma:		46	86	3340

III.2.10. Metody doradcze realizowane poza priorytetem

Tabela 49.

Zestawienie liczbowe metod doradczych dla rolników realizowanych poza priorytetem w 2010 rok			
ZD	Metoda	Wykonanie	Liczba odbiorców
Chodzież	Wyjazdy studyjne-Agro Targi Stara Łubianka	1	30
Czarnków-Trzcianka	Szkolenia informacyjne-Korzystanie z usług doradczych	1	13
Czarnków-Trzcianka	Kursy w zakresie stosowania środków ochrony roślin przy użyciu opryskiwaczy	1	30
Czarnków-Trzcianka	Imprezy promocyjne: podsumowanie powiatowe/wystawy/konkursy/olimpiady/dożynki/dni pola	5	64
Czarnków-Trzcianka	Seminaria-Poprawa konkurencyjności, ochrona środowiska, jakości życia na obszarach wiejskich w województwie wielkopolskim	1	20
Gniezno	Szkolenia informacyjne-BHP w rolnictwie	1	30
Gniezno	Kursy w zakresie stosowania środków ochrony roślin przy użyciu opryskiwaczy	6	176
Gniezno	Kursy obsługi kombajnów zbożowych	1	16
Gniezno	Imprezy promocyjne: podsumowanie powiatowe/wystawy/konkursy/olimpiady/dożynki/dni pola	9	342
Gniezno	Wyjazdy studyjne-Krajowy Dzień Kukurydzy, Odnawialne źródła energii	2	79
Gniezno	Seminaria-Poprawa konkurencyjności, ochrona środowiska, jakości życia na obszarach wiejskich w województwie wielkopolskim	1	30
Gostyń	Kursy w zakresie stosowania środków ochrony roślin przy użyciu opryskiwaczy	4	140
Gostyń	Imprezy promocyjne: podsumowanie powiatowe/wystawy/konkursy/olimpiady/dożynki/dni pola	2	58
Gostyń	Seminaria-Poprawa konkurencyjności, ochrona środowiska, jakości życia na obszarach wiejskich w województwie wielkopolskim	1	30
Grodzisk	Szkolenia informacyjne-Program RS 2007-2013	2	59
Grodzisk	Kursy w zakresie stosowania środków ochrony roślin przy użyciu opryskiwaczy	3	100
Grodzisk	Wyjazdy studyjne-POLAGRA PREMIERY 2010	2	86
Grodzisk	Imprezy promocyjne: podsumowanie powiatowe/wystawy/konkursy/olimpiady/dożynki/dni pola	1	36
Kalisz	Szkolenia informacyjne-Nowoczesne nawożenie dolistne	3	66
Kalisz	Pokazy-Rękodzielnictwo-haft frywolitki	1	12
Kalisz	Kursy w zakresie stosowania środków ochrony roślin przy użyciu opryskiwaczy	3	114
Kalisz	Warsztaty-Dekorowanie potraw wigilijnych	2	27

Kalisz	Inne-produkt lokalny	3	50
--------	----------------------	---	----

ZD	Metoda	Wykonanie	Liczba odbiorców
Kępno	Szkolenia informacyjne	5	80
Kępno	Kursy w zakresie stosowania środków ochrony roślin przy użyciu opryskiwaczy	2	88
Kępno	Imprezy promocyjne: podsumowanie powiatowe/wystawy/konkursy/olimpiady/dożynki/dni pola	1	15
Kępno	Wyjazdy studyjne-TARGI POLAGRA PREMIERY	2	68
Koło	Kursy w zakresie stosowania środków ochrony roślin przy użyciu opryskiwaczy	8	249
Koło	Imprezy promocyjne: podsumowanie powiatowe/wystawy/konkursy/olimpiady/dożynki/dni pola	1	50
Koło	wyjazdy studyjne-Targi Rolnicze Kościelec, Agro Show Bednary,	5	150
Koło	Warsztaty-Ekologia Północ-Południe	2	90
Konin	Kursy w zakresie stosowania środków ochrony roślin przy użyciu opryskiwaczy	4	125
Konin	Wyjazdy studyjne	7	172
Konin	Międzynarodowe Dni Ogrodnika	1	26
Konin	Seminaria-Poprawa konkurencyjności, ochrona środowiska, jakości życia na obszarach wiejskich w województwie wielkopolskim	1	30
Kościan	Szkolenia informacyjne-Płatności obszarowe	1	10
Kościan	Kursy w zakresie stosowania środków ochrony roślin przy użyciu opryskiwaczy	5	172
Kościan	Imprezy promocyjne: podsumowanie powiatowe/wystawy/konkursy/olimpiady/dożynki/dni pola	2	32
Kościan	Podsumowanie powiatowe	2	48
Krotoszyn	Kursy w zakresie stosowania środków ochrony roślin przy użyciu opryskiwaczy	2	67
Krotoszyn	Wyjazdy studyjne	3	56
Krotoszyn	Imprezy promocyjne: podsumowanie powiatowe/wystawy/konkursy/olimpiady/dożynki/dni pola	3	79
Leszno	Pokaz kulinarny	1	45
Leszno	Kursy w zakresie stosowania środków ochrony roślin przy użyciu opryskiwaczy	4	128
Leszno	Imprezy promocyjne: podsumowanie powiatowe/wystawy/konkursy/olimpiady/dożynki/dni pola	4	93
Leszno	Wyjazdy studyjne	2	25
Leszno	Seminaria-Poprawa konkurencyjności, ochrona środowiska, jakości życia na obszarach wiejskich w województwie wielkopolskim	7	132
Międzychód	Szkolenia informacyjne	1	15

Międzychód	Kursy w zakresie stosowania środków ochrony roślin przy użyciu opryskiwaczy	1	46
------------	-----------------------------------------------------------------------------	---	----

ZD	Metoda	Wykonanie	Liczba odbiorców
Międzychód	Seminaria-Poprawa konkurencyjności, ochrona środowiska, jakości życia na obszarach wiejskich w województwie wielkopolskim	2	60
Nowy Tomyśl	Szkolenia informacyjne-DPR na OSN	1	18
Nowy Tomyśl	Imprezy promocyjne: podsumowanie powiatowe/wystawy/konkursy/olimpiady/dożynki/dni pola	3	6
Nowy Tomyśl	Wyjazdy studyjne	1	26
Nowy Tomyśl	Podsumowanie powiatowe	1	22
Oborniki	Kursy w zakresie stosowania środków ochrony roślin przy użyciu opryskiwaczy	3	94
Ostrów	Kursy w zakresie stosowania środków ochrony roślin przy użyciu opryskiwaczy	6	214
Ostrów	Imprezy promocyjne: podsumowanie powiatowe/wystawy/konkursy/olimpiady/dożynki/dni pola	2	54
Ostrów	Inne-Wielkopolskie święto wsi	1	43
Ostrzeszów	Kursy w zakresie stosowania środków ochrony roślin przy użyciu opryskiwaczy	2	70
Ostrzeszów	Kursy obsługi kombajnów zbożowych	1	24
Ostrzeszów	Kursy agroturystyczny	1	17
Ostrzeszów	Imprezy promocyjne: podsumowanie powiatowe/wystawy/konkursy/olimpiady/dożynki/dni pola	1	45
Ostrzeszów	Podsumowanie powiatowe	1	36
Ostrzeszów	Seminaria-Poprawa konkurencyjności, ochrona środowiska, jakości życia na obszarach wiejskich w województwie wielkopolskim	1	30
Piła	Szkolenia informacyjne	1	30
Piła	Seminaria-Poprawa konkurencyjności, ochrona środowiska, jakości życia na obszarach wiejskich w województwie wielkopolskim	5	53
Piła	Imprezy promocyjne: podsumowanie powiatowe/wystawy/konkursy/olimpiady/dożynki/dni pola	1	7
Piła	Agro Targi	2	58
Pleszew	Imprezy promocyjne: podsumowanie powiatowe/wystawy/konkursy/olimpiady/dożynki/dni pola	1	38
Pleszew	Agro Targi	2	0
Poznań	Pokazy-Zastosowanie haftu krzyżykowego	3	36
Poznań	Kursy w zakresie stosowania środków ochrony roślin przy użyciu	2	80

	opryskiwaczy		
Poznań	Imprezy promocyjne: podsumowanie powiatowe/wystawy/konkursy/olimpiady/dożynki/dni pola	6	187
Poznań	Wyjazdy studyjne	2	16

Wielkopolski Ośrodek Doradztwa Rolniczego w Poznaniu

Sprawozdanie z realizacji programu działania WODR w Poznaniu za 2010 rok

ZD	Metoda	Wykonanie	Liczba odbiorców
Poznań	Polskie Zboża - Modrze	2	82
Poznań	Seminaria-Poprawa konkurencyjności, ochrona środowiska, jakości życia na obszarach wiejskich w województwie wielkopolskim	2	65
Rawicz	Kursy w zakresie stosowania środków ochrony roślin przy użyciu opryskiwaczy	5	183
Słupca	Szkolenia informacyjne-ZZ w gospodarstwie rolnym	1	20
Słupca	Demonstracje	1	30
Słupca	Kursy w zakresie stosowania środków ochrony roślin przy użyciu opryskiwaczy	4	156
Słupca	Imprezy promocyjne: podsumowanie powiatowe/wystawy/konkursy/olimpiady/dożynki/dni pola	3	85
Słupca	Targi Rolnicze Kościelec	4	101
Szamotuły	Kursy w zakresie stosowania środków ochrony roślin przy użyciu opryskiwaczy	6	257
Szamotuły	Imprezy promocyjne: podsumowanie powiatowe/wystawy/konkursy/olimpiady/dożynki/dni pola	1	30
Szamotuły	Seminaria-Poprawa konkurencyjności, ochrona środowiska, jakości życia na obszarach wiejskich w województwie wielkopolskim	1	30
Śrem	Szkolenia informacyjne-BHP w rolnictwie	3	97
Śrem	Pokazy-Plonowanie nowych odmian zbóż	1	60
Śrem	Kursy w zakresie stosowania środków ochrony roślin przy użyciu opryskiwaczy	7	184
Śrem	Seminaria-Poprawa konkurencyjności, ochrona środowiska, jakości życia na obszarach wiejskich w województwie wielkopolskim	2	60
Środa	Szkolenia informacyjne	2	46
Środa	Kursy w zakresie stosowania środków ochrony roślin przy użyciu opryskiwaczy	5	143
Środa	Imprezy promocyjne: podsumowanie powiatowe/wystawy/konkursy/olimpiady/dożynki/dni pola	1	25
Turek	Szkolenia informacyjne	1	21
Turek	Szkolenia specjalistyczne	1	21
Turek	Pokazy-Pokaz cięcia drzew	1	54
Turek	Kursy w zakresie stosowania środków ochrony roślin przy użyciu opryskiwaczy	20	667
Turek	Wyjazdy studyjne	2	119
Turek	Konkursy-Nasze kulinarne dziedzictwo	3	7
Wągrowiec	Pokazy-Nowe odmiany kukurydzy	1	25

Wielkopolski Ośrodek Doradztwa Rolniczego w Poznaniu

Sprawozdanie z realizacji programu działania WODR w Poznaniu za 2010 rok

Wągrowiec	Imprezy promocyjne: podsumowanie powiatowe/wystawy/konkursy/olimpiady/dożynki/dni pola	3	155
Wągrowiec	Wyjazdy studyjne	1	61

ZD	Metoda	Wykonanie	Liczba odbiorców
Wolsztyn	Szkolenia informacyjne	3	35
Wolsztyn	Kursy w zakresie stosowania środków ochrony roślin przy użyciu opryskiwaczy	5	174
Wolsztyn	Imprezy promocyjne: podsumowanie powiatowe/wystawy/konkursy/olimpiady/dożynki/dni pola	1	35
Wolsztyn	Wyjazdy studyjne	1	40
Wolsztyn	Warsztaty-Oplacalność produkcji mleka	1	18
Wolsztyn	Seminaria-Poprawa konkurencyjności, ochrona środowiska, jakości życia na obszarach wiejskich w województwie wielkopolskim	1	28
Września	Szkolenia specjalistyczne	1	70
Września	Kursy w zakresie stosowania środków ochrony roślin przy użyciu opryskiwaczy	5	160
Września	Imprezy promocyjne: podsumowanie powiatowe/wystawy/konkursy/olimpiady/dożynki/dni pola	1	55
Września	Wyjazdy studyjne	8	339
Września	Seminaria-Poprawa konkurencyjności, ochrona środowiska, jakości życia na obszarach wiejskich w województwie wielkopolskim	1	30
Złotów	Imprezy promocyjne: podsumowanie powiatowe/wystawy/konkursy/olimpiady/dożynki/dni pola	1	23
E	Seminaria-Poprawa konkurencyjności, ochrona środowiska, jakości życia na obszarach wiejskich w województwie wielkopolskim	1	30
EOŚ	Szkolenia informacyjne	2	120
EOŚ	szkolenia specjalistyczne-Program RŚ 2007-2013	2	49
EOŚ	Imprezy promocyjne: podsumowanie powiatowe/wystawy/konkursy/olimpiady/dożynki/dni pola	4	83
EOŚ	Konkursy	9	224
EOŚ	Odnawialne źródła energii	2	103
Suma:		372	10888

III.3. Usługi Komercyjne

III.3.1. Szkolenia komercyjne

Tabela 50.

Zestawienie liczbowe szkoleń komercyjnych zrealizowanych w 2010 rok			
Komórka organizacyjna	Metoda	Wykonanie	liczba odbiorców
Czarnków-Trzcianka	Kursy w zakresie stosowania środków ochrony roślin przy użyciu opryskiwaczy	1	30
Gniezno	Kursy w zakresie stosowania środków ochrony roślin przy użyciu opryskiwaczy	6	176
Gniezno	Kursy obsługi kombajnów zbożowych	1	16
Gostyń	Kursy w zakresie stosowania środków ochrony roślin przy użyciu opryskiwaczy	4	140
Grodzisk	Kursy w zakresie stosowania środków ochrony roślin przy użyciu opryskiwaczy	3	100
Kalisz	Kursy w zakresie stosowania środków ochrony roślin przy użyciu opryskiwaczy	3	114
Kępno	Kursy w zakresie stosowania środków ochrony roślin przy użyciu opryskiwaczy	2	88
Kępno	Kursy obsługi kombajnów zbożowych	1	20
Koło	Kursy w zakresie stosowania środków ochrony roślin przy użyciu opryskiwaczy	8	249
Konin	Kursy w zakresie stosowania środków ochrony roślin przy użyciu opryskiwaczy	4	125
Kościan	Kursy w zakresie stosowania środków ochrony roślin przy użyciu opryskiwaczy	5	172
Krotoszyn	Kursy w zakresie stosowania środków ochrony roślin przy użyciu opryskiwaczy	2	67
Leszno	Kursy w zakresie stosowania środków ochrony roślin przy użyciu opryskiwaczy	4	128
Międzychód	Kursy w zakresie stosowania środków ochrony roślin przy użyciu opryskiwaczy	1	46
Nowy Tomyśl	Kursy w zakresie stosowania środków ochrony roślin przy użyciu opryskiwaczy	1	22
Oborniki	Kursy w zakresie stosowania środków ochrony roślin przy użyciu opryskiwaczy	3	94
Ostrów	Kursy w zakresie stosowania środków ochrony roślin przy użyciu opryskiwaczy	6	214
Ostrzeszów	Kursy w zakresie stosowania środków ochrony roślin przy użyciu opryskiwaczy	2	70
Ostrzeszów	Kursy obsługi kombajnów zbożowych	1	24
Ostrzeszów	Kursy agroturystyczny	1	17

Poznań	Kursy w zakresie stosowania środków ochrony roślin przy użyciu opryskiwaczy	1	40
--------	-----------------------------------------------------------------------------	---	----

Komórka organizacyjna	Metoda	Wykonanie	liczba odbiorców
Piła	Kursy w zakresie stosowania środków ochrony roślin przy użyciu opryskiwaczy	1	43
Pleszew	Kursy w zakresie stosowania środków ochrony roślin przy użyciu opryskiwaczy	2	77
Rawicz	Kursy w zakresie stosowania środków ochrony roślin przy użyciu opryskiwaczy	5	183
Słupca	Kursy w zakresie stosowania środków ochrony roślin przy użyciu opryskiwaczy	4	156
Szamotuły	Kursy w zakresie stosowania środków ochrony roślin przy użyciu opryskiwaczy	6	257
Śrem	Kursy w zakresie stosowania środków ochrony roślin przy użyciu opryskiwaczy	7	184
Środa	Kursy w zakresie stosowania środków ochrony roślin przy użyciu opryskiwaczy	5	143
Turek	Kursy w zakresie stosowania środków ochrony roślin przy użyciu opryskiwaczy	6	198
Wolsztyn	Kursy w zakresie stosowania środków ochrony roślin przy użyciu opryskiwaczy	5	174
Września	Kursy w zakresie stosowania środków ochrony roślin przy użyciu opryskiwaczy	5	160
E	Kursy agroturystyczny	1	12
ROW	Kursy agroturystyczny	4	54
SPD	Kursy agroturystyczny	1	17
Suma:		112	3610

III.3.2. Usługi komercyjne

Tabela 51.

Wykonana liczba zleceń komercyjnych w 2010 roku	
Komórka organizacyjna	Wykonanie
ZD Chodzież	301
ZD Czarnków-Trzcianka	648
ZD Gniezno	969
ZD Gostyń	515
ZD Grodzisk	832
ZD Jarocin	347
ZD Kalisz	1568

ZD Kępno	497
ZD Koło	2119

Komórka organizacyjna	Wykonanie
ZD Konin	1456
ZD Kościan	424
ZD Krotoszyn	553
ZD Leszno	529
ZD Międzychód	679
ZD Nowy Tomyśl	477
ZD Oborniki	430
ZD Ostrów	975
ZD Ostrzeszów	747
ZD Piła	640
ZD Pleszew	766
ZD Poznań	457
ZD Rawicz	397
ZD Słupca	868
ZD Szamotuły	324
ZD Śrem	292
ZD Środa	191
ZD Turek	634
ZD Wągrowiec	380
ZD Wolsztyn	358
ZD Września	341
ZD Złotów	642
Dział Ekonomiki	235
Dział Ekologii i Ochrony Środowiska	492
Dział Metodyki Doradztwa	182
Dział Rozwoju Obszarów Wiejskich, Przedsiębiorczości i Agroturystyki	289
Dział Systemów Produkcji Rolnej Standardów Jakościowych i Doświadczalnictwa	204
Suma:	21758

Tabela 52.

Wykonana liczba zleceń komercyjnych w 2010 roku	
Rodzaj zlecenia	Wykonanie
Płatności obszarowe	13913
Różnicowanie w kierunku działalności nierolniczej - płatność	2
Tworzenie i rozwój mikroprzedsiębiorstw - pomoc	12
Plan działalności rolnośrodowiskowej	1758
Zmiana do planu działalności rolnośrodowiskowej	319
Wniosek o płatność rolnośrodowiskową	233
Zmiana do wniosku o płatność rolnośrodowiskową	10
Dołożenie jednego pakietu rolnośrodowiskowego	10
Wypełnianie rejestru działań rolnośrodowiskowych	35
Wypełnianie dokumentów wniosków z zakresu ochrony środowiska	22
Ułatwienie startu młodym rolnikom - pomoc	279
Zalesianie gruntów rolnych oraz zalesianie gruntów innych niż rolne	3
Zgłoszenie działalności w rolnictwie ekologicznym	5
Plan przestawiania gospodarstwa na produkcję metodami ekologicznymi	4
Materiał siewny	1107
Biznes plan	211
Bilans azotu	211
Plan nawożenia	537
Rejestr zwierząt	19
Kalkulacje rolnicze	7
Zalecenia modernizacyjne	1
Ułatwienie startu młodym rolnikom - płatność	13
Sporządzenie obrotu stada	7
Raport Rachunkowości dla Linii Młody Rolnik	52
Rozliczenie kwoty mleka	4
Wniosek o płatność bezpośrednią z rolnośrodowiskową	2577
Sprawdzenie Planu Przedsięwzięcia Inwestycyjnego spoza Ośrodka	3
Zmiana do wniosku o płatność bezpośrednią z rolnośrodowiskową	54
Odstępstwa rolne	1
Opracowanie innej dokumentacji niezbędnej do starań o pomoc z UE i pomocy krajowej	6
Renty strukturalne	232
Modernizacja gospodarstw rolnych - pomoc	6
Modernizacja gospodarstw rolnych - płatność	57
Uczestnictwo rolników w systemach jakości żywności	1

Grupy producentów	11
Różnicowanie w kierunku działalności nierolniczej - pomoc	36
Suma:	21758

IV. Analiza kosztów produkcji

Tabela 53.

Analiza jednostkowa kosztów produkcji opracowywana przez WODR w Poznaniu WODR 2010 rok			
Rodzaj produkcji	Wyszczególnienie	Plan	Wykonanie
produkcja roślinna	Buraki cukrowe	13	32
produkcja roślinna	Buraki pastewne	4	6
produkcja roślinna	Facelia	1	1
produkcja roślinna	Groch	2	6
produkcja roślinna	Jęczmień jary	12	34
produkcja roślinna	Jęczmień ozimy	10	22
produkcja roślinna	Kukurydza na kiszonkę	9	20
produkcja roślinna	Kukurydza na ziarno	9	15
produkcja roślinna	Mieszanka zbóż jarych	9	42
produkcja roślinna	Mieszanka zbożowo-strączkowa	4	8
produkcja roślinna	Orzech włoski	0	1
produkcja roślinna	Owies	12	18
produkcja roślinna	Pszenica jara	10	15
produkcja roślinna	Pszenica ozima	15	39
produkcja roślinna	Pszenżyto jare	3	7
produkcja roślinna	Pszenżyto ozime	14	57
produkcja roślinna	Rzepak ozimy	9	27
produkcja roślinna	Siano łąkowe	7	14
produkcja roślinna	Sianokiszonka	6	8
produkcja roślinna	Sorgo	1	2
produkcja roślinna	Zielonka z lucerny	1	5
produkcja roślinna	Zielonka z traw	7	17
produkcja roślinna	Ziemniaki jadalne	10	32
produkcja roślinna	Ziemniaki skrobiowe	1	2
produkcja roślinna	Żyto	9	31
produkcja zwierzęca	Bydło opasowe	11	9
produkcja zwierzęca	Drób	6	8
produkcja zwierzęca	Mleko	17	16
produkcja zwierzęca	Produkcja prosiąt	11	11
produkcja zwierzęca	Żywiec wieprzowy - cykl otwarty	12	14

produkcja zwierzęca	Żywiec wieprzowy - cykl zamknięty	15	24
produkcja ogrodnicza	Cebula	7	8
produkcja ogrodnicza	Jabłko	2	3

Rodzaj produkcji	Wyszczególnienie	Plan	Wykonanie
produkcja ogrodnicza	Kapusta w gruncie	3	9
produkcja ogrodnicza	Marchew	7	10
produkcja ogrodnicza	Ogórek gruntowy	1	3
produkcja ogrodnicza	Ogórek szklarniowy	1	2
produkcja ogrodnicza	Pomidor szklarniowy	1	2
produkcja ogrodnicza	Pomidor w uprawie polowej	5	9
produkcja ogrodnicza	Por	2	4
produkcja ogrodnicza	Seler	1	2
produkcja ogrodnicza	Śliwa	1	1
produkcja ogrodnicza	Truskawka	5	4
produkcja ogrodnicza	Tytoń	1	1
produkcja ogrodnicza	Wiśnie/czereśnie	5	4
inne	Borówka	2	3
inne	Chmiel	1	1
inne	Kapusta pekińska	2	1
inne	Kukurydza cukrowa	1	1
inne	Malina	1	1
inne	Ogórecznik	1	2
inne	Pieczarki	2	2
inne	Pietruszka	2	4
inne	Szparagi	2	2
inne	Uprawy ekologiczne	6	2
inne	Wiklina	2	3
Suma:		314	627

V. FADN

Tabela 54.

FADN - 2010 rok		
Komórka organizacyjna	Plan	Wykonanie
ZD Chodzież	45	47
ZD Czarnków-Trzcianka	48	45
ZD Gniezno	68	67
ZD Gostyń	55	48
ZD Grodzisk	51	50
ZD Jarocin	49	47
ZD Kalisz	97	97
ZD Kępno	54	54
ZD Koło	87	76
ZD Konin	117	112
ZD Kościan	54	42
ZD Krotoszyn	55	55
ZD Leszno	75	60
ZD Międzychód	36	31
ZD Nowy Tomyśl	55	56
ZD Oborniki	28	28
ZD Ostrów	74	74
ZD Ostrzeszów	71	63
ZD Piła	57	40
ZD Pleszew	75	68
ZD Poznań	21	105
ZD Rawicz	47	47
ZD Słupca	51	45
ZD Szamotuły	65	56
ZD Śrem	43	37
ZD Środa	41	37
ZD Turek	71	69
ZD Wągrowiec	40	40
ZD Wolsztyn	48	45
ZD Września	41	36

ZD Złotów	43	41
Działy Merytoryczne	-	51
Suma:	1770	1770

VI. Działalność informacyjna – wydawnicza

Działalność informacyjno-wydawnicza w Wielkopolskim Ośrodku Doradztwa Rolniczego w Poznaniu realizowana była na podstawie planu wydawniczego, który został utworzony z propozycji działów merytorycznych i zespołów doradczych w powiatach. Głównym hasłem w pracy doradczej naszego Ośrodka w 2010 roku skierowanej do rolników podobnie jak w latach poprzednich, była pomoc w pozyskiwaniu funduszy unijnych. Miało to również swoje odbicie w tematyce wydawanych ulotek, artykułów publikowanych w „Poradniku Gospodarskim”, materiałów informacyjnych oraz treści zamieszczanych na stronie internetowej Ośrodka. Szczególne znaczenie miała akcja informowania rolników i mieszkańców wsi o działaniach, które uzyskały akredytację, wynikających z Planu Rozwoju Obszarów Wiejskich na lata 2007-2013, a w szczególności z zakresu dyrektywy azotanowej zagadnień rolnośrodowiskowych oraz wymogów cross-compliance.

Oddzielne działanie dotyczyło przygotowania i wydrukowania materiałów informacyjnych związanych z realizacją programu Polski FADN, w którym uczestniczy ponad 1700 rolników a koordynatorem był Dział Ekonomiki.

Kolejną, bardzo obszerną pozycję zajmują wydawnictwa i różnego typu informacje przygotowywane przez Działy: Systemy Produkcji Rolnej, Standardów Jakościowych i Doświadczalnictwa, Ekologii i Ochrony Środowiska, Rozwoju Obszarów Wiejskich, Przedsiębiorczości i Agroturystyki oraz Dział Metodyki Doradztwa, Szkoleń i Wydawnictw.

Wielkopolski Ośrodek Doradztwa Rolniczego w Poznaniu jest wydawcą „Poradnika Gospodarskiego” jednego z najstarszych czasopism rolniczych w Polsce. Powyższy miesięcznik wydawany był w nakładzie 3000 egzemplarzy (numery 6 i 7/8 nakład 3300 egz.) i zawierał średnio 58 stron w każdym numerze. W 2009 roku ukazało się 11 numerów Poradnika (lipiec, sierpień - numer łączony), w których zamieściliśmy ponad 250 artykułów. Autorami artykułów byli pracownicy akademii rolniczych (uniwersytetów przyrodniczych), instytutów naukowych, doradcy naszego Ośrodka oraz pracownicy redakcji.

Struktura organizacyjna Ośrodka (centrala, centra wystawowo-szkoleniowe w Marszewie i w Sielinku, 31 zespołów powiatowych) wymaga sprawnego przepływu informacji, służy temu sprawnie działający internet i wewnętrzny intranet.

Na stronie przeznaczonej dla pracowników zamieszczane były na bieżąco zarządzenia dyrektora Ośrodka, informacje z działów merytorycznych oraz wiele materiałów niezbędnych w pracy doradczej naszych pracowników. Wśród tych materiałów na szczególną uwagę zasługują gotowe prezentacje tematów szkoleniowych opracowywane przez specjalistów z działów merytorycznych lub pozyskiwane w ramach współpracy z innymi firm, agencji rządowych, inspektoratów, ministerstw itp.

Dużą pozycję w planie wydawniczym zajmowały opracowania związane bezpośrednio z pracą zespołów doradczych w powiatach i centrów wystawowo-szkoleniowych. Były to informatory, katalogi wystawców, katalogi zwierząt, plakaty zaproszenia, zawiadomienia oraz materiały konferencyjne; łącznie w tej grupie wydawnictw wydano około 130 pozycji o łącznym nakładzie ponad 40 tys. egz. Konieczność posiadania informacji o nowościach i zdarzeniach w rolnictwie w kraju i za granicą wymagała śledzenia prasy fachowej. W ramach Działu Metodyki Doradztwa, Szkoleń i Wydawnictw działa podręczna biblioteka – czytelnia prenumerowanych czasopism. Wysokie koszty prenumeraty spowodowały, że prenumerowaliśmy poszczególne tytuły po jednym egzemplarzu, a ciekawsze doniesienia powielano na potrzeby doradców (do użytku wewnętrznego) w kilku egzemplarzach oraz zamieszczano na stronie intranetowej krótkie streszczenia niektórych artykułów. Wyjątek stanowią dwa tytuły – „Top Agrar” i „Tygodnik Rolniczy”, które były prenumerowane w liczbie 33 egz. i wysyłane do wszystkich zespołów powiatowych. Również „Poradnik Gospodarski” otrzymywali wszyscy doradcy naszego Ośrodka.

Wielkopolski Ośrodek Doradztwa Rolniczego w Poznaniu był organizatorem wielu imprez promocyjno – wystawowych o zasięgu krajowym, wojewódzkim i powiatowym. Aby zaprezentować zakres pracy doradczej, swoje osiągnięcia i odpowiednio zareklamować zakres świadczonych usług przygotowywane były w ramach prac działów sesje posterowe i materiały reklamowe.

W celu przekazywania informacji o pracy doradczej, pracownicy WODR w Poznaniu pisali artykuły do czasopism lokalnych, ogólnokrajowych, uczestniczyli w programach radiowych i audycjach telewizyjnych. Również w ramach współpracy istniała duża wymiana publikacji pomiędzy ośrodkami z innych województw, związkami branżowymi, firmami działającymi na rynku rolniczym oraz organizacjami samorządowymi.

**Wykaz publikacji
wydanych przez Wielkopolski Ośrodek Doradztwa Rolniczego w Poznaniu**

Lp.	Autor	Tytuł publikacji	Nakład	Liczba stron	Rok wydania
1.	Danuta Ubysz	Charakterystyka odmian zbóż ozimych	500	18+okładka	2010
2	CWS	Kolekcja odmian roślin uprawnych na polach Centrum Wystawowo-Szkoleniowego w Sielinku w 2009 roku	1000	15+okładka	2010
Katalogi na Regionalną wystawę Zwierząt Hodowlanych					
3.		Bydło	150	68+okładka	2010
4.		Trzoda	100	80+okładka	2010
5.		Konie	60	56+okładka	2010
6.		Owce i kozy	60	28+okładka	2010
7.		Zwierzęta futerkowe Drób	60	36+okładka	2010
8.		Katalog wystawców na WTR 2009 w Sielinku	1000	40+okładka	2009
9.	Maria Rozwadowska	Rozród bydła	1000	10+okładka	2010
10.		Katalog odmian ziemniaka	1000	42+okładka	2010
11.	Sergiusz Stryszak Janusz Szarzyński	Kolekcja odmian roślin uprawnych na polach demonstracyjnych CWS Sielinko w 2009 roku	1000	56+okładka	2010
12.	Wiesława Juskiewicz	Rolnictwo ekologiczne w świetle nowych regulacji prawnych	5000	58+okładka	2010
13.	WODR w Poznaniu	V Ogólnopolska Wystawa Bydła Hodowlanego Sielinko 2009	1000	8+okładka	2010

14.	WODR w Poznaniu	Funkcjonowanie grup producentów rolnych – możliwości wykorzystania środków UE	500	12 (A4)	2010
15.	Danuta Ubysz	Charakterystyka odmian zbóż przydatnych do uprawy w Wielkopolsce – zboża jare	1000	12 +okładka	2010
16.	Opracowanie zespołowe	Normy i normatywy w zakresie ochrony środowiska w gospodarstwie rolnym	1000	56 (A4) +okładka	2010

VII. Działalność Centrum Wystawowo-Szkoleniowego w Sielinku oraz Centrum Edukacyjno – Wystawowo w Marszewie

Tabela 56.

Działania informacyjno-upowszechnieniowe dla rolników				
Centrum	metoda/forma	temat	komórka organizacyjna	termin
CEW	szkolenie	Ochrona środowiska jako element zrównoważonego rozwoju obszarów wiejskich	CEW	2010
CEW	szkolenie	Odnawialne źródła energii (OZE) w Wielkopolsce	CEW	2010
CEW	demonstracja	Kolekcja odmian roślin energetycznych	CEW	2010
CWS	szkolenie	Rolnictwo Ekologiczne- metody produkcji, kontrola gospodarstwa, dokumentacja prowadzona w gospodarstwie.	CWS	2010
CWS	szkolenie	szkolenie pracowników WODR, BHP i rolnośrodowiskowe	Nowy Tomyśl	2010

Tabela 57.

Działania informacyjno-upowszechnieniowe dla doradców				
Centrum	metoda/forma	temat	komórka organizacyjna	termin
CWS	szkolenie	Szkolenie komputerowe dla Pracowników WODR.	CWS	2010

Tabela 58.

CEW,CWS - Organizacja masowych form upowszechniania - WODR 2010 rok				
Centrum	forma	nazwa	termin	
CEW	dni pola	Marszewskie Dni Pola '2010	06-2010	
CEW	forum	Inauguracja sezonu agro-eko-turystycznego PROMUJEMY PIĘKNĄ WIELKOPOLSKĘ	06-2010	
CEW	targi	Jesienne Targi Rolno-Ogrodnicze AGROMARSZ	10-2010	
CEW	targi	Letnie Targi Rolno-Ogrodnicze AGROMARSZ	06-2010	
CEW	targi	Wiosenne Targi Rolno-Ogrodnicze AGROMARSZ	04-2010	
CEW	wystawa	XXII Regionalna Wystawa Koni Hodowlanych	06-2010	
CEW	zawody	III Włociańskie Zawody w Powożeniu Zaprzęgami Konnymi	06-2010	
CWS	Pokaz	Wielkopolskie Dni Roślin Strączkowych	06-2010	
CWS	Targi	Forum Pszczelarskie	04-2010	
CWS	Targi	Międzynarodowe Targi Branży Grzybowej	05-2010	
CWS	Targi	Wielkopolskie Targi Rolnicze Sielinko 2010	06-2010	
CWS	Wystawa	Wystawa Zwierząt Hodowlanych	06-2010	

Tabela 59.

Działalność komercyjna - laboratoria		
Centrum	Rodzaj zlecenia	Wykonanie
CEW	Analiza gleb (mineralne)	69
CEW	Analiza gleb (mineralne)	112
CEW	Analiza gleb (mineralne)	146
CEW	Analiza gleb (mineralne)	191
CEW	Analiza gleb (mineralne)	242
CEW	Analiza gleb (ogrodnicze)	6
CEW	Analiza gleb (ogrodnicze)	7
CEW	Analiza gleb (ogrodnicze)	8
CEW	Analiza gleb (ogrodnicze)	10
CEW	Analiza gleb (ogrodnicze)	41
CEW	Analiza gleb (ogrodnicze)	53
CEW	analiza gleby (mineralna)	65
CEW	Analiza gleby (mineralne)	38
CEW	analiza gleby (ogrodnicza)	3
CEW	Analiza gleby - mineralne	57
CEW	Analiza gleby - ogrodnicze	3
CEW	analiza gleby ogrodnicza	3
CEW	Analiza pasz	1
CEW	analiza pasz	3
CEW	Analiza pasz	5
CEW	Analiza pasz	7
CEW	Analiza pasz	21
CEW	Analizy gleb (mineralne)	12
CEW	analizy gleb mineralnych	19
CWS	Analiza gleb polowych i sadowniczych	75
CWS	Analiza gleb polowych i sadowniczych	369

Tabela 60.

Działalność komercyjna - kwarantanna i odpoczynek zwierząt		
Centrum	Rodzaj	Wykonanie
CWS	Odpoczynek i gromadzenie	19

Tabela 61.

Działalność komercyjna - działalność wydawnicza			
Centrum	Rodzaj wydawnictwa	Tytuł	Nakład
CEW	katalogi imprez	Informator Pola Marszewskie Dni Pola '2020	500
CEW	katalogi imprez	Katalog koni XXII Regionalna Wystawa Koni Hodowlanych	30
CEW	katalogi imprez	Katalog Wystawców Letnie Targi Rolno-Ogrodnicze AGROMARSZ	300
CEW	katalogi imprez	WTR-O AGROMARSZ Katalog Wystawców	500
CEW	materiały informacyjne	Karta zgłoszenia uczestnictwa LTRO	250
CEW	materiały informacyjne	Karta zgłoszenia uczestnictwa WTRO	400
CEW	materiały informacyjne	Zawiadomienia o imprezach promocyjno-wystawienniczych - Karta zgłoszenia JTR-O	300
CEW	materiały informacyjne	Zawiadomienia o imprezach promocyjno-wystawienniczych Jesienne Targi Rolno-Ogrodnicze AGROMARSZ	300
CEW	materiały informacyjne	Zawiadomienie o Letnich Targach Rolno-Ogrodniczych AGROMARSZ	250
CEW	materiały informacyjne	Zawiadomienie o Wiosennych Targach Rolno-Ogrodniczych AGROMARSZ	400
CEW	zaproszenia/inne okolicznościowe	Jesienne Targi Rolno-Ogrodnicze AGROMARSZ	80
CEW	zaproszenia/inne okolicznościowe	Zaproszenia MDP	80
CEW	zaproszenia/inne okolicznościowe	Zaproszenia na Włociańskie Zawody w Powożeniu Zaprzęgami Konnymi	20
CEW	zaproszenia/inne okolicznościowe	Zaproszenia WTRO	70
CEW	dyplomy	III Włociańskie Zawody w Powożeniu Zaprzęgami Konnymi	20
CEW	dyplomy	Jubileusz Koła Gospodyń Wiejskich	4
CEW	dyplomy	Konkurs dla KGW	20
CEW	dyplomy	Regionalna Wystawa Koni Hodowlanych	30
CEW	pozostałe	Karty odmian - oznakowanie poletek	96
CWS	katalogi imprez	Targi Jesienne Marszew	500
CWS	katalogi imprez	Wystawa 2010, Odmiany 2010	1500
CWS	materiały szkoleniowe	Mat. szkoleniowe z zakresu stos. środków ochrony roślin	800

CWS	materiały szkoleniowe	Materiały Szkoleniowe z zakresu stosowania środków ochrony roślin	35000
-----	-----------------------	-------------------------------------------------------------------	-------

Centrum	Rodzaj wydawnictwa	Tytuł	Nakład
CWS	instrukcje/dokumentacja	Protokół badania opryskiwaczy i zaświadczenie	500
CWS	zaproszenia/inne okolicznościowe	X Pokaz Zwierząt Futerkowych	700
CWS	zaproszenia/inne okolicznościowe	Zaproszenia i plakaty na wystawy i targi	1200
CWS	dyplomy	Dyplom X Pokaz Zwierząt Futerkowych	250
CWS	dyplomy	WTR 2010	250
CWS	zaświadczenia	Protokół kontroli opryskiwacza	500
CWS	zaświadczenia	Świadectwo zdrowia trzody chlewnej	1000
CWS	zaświadczenia	Świadectwo zdrowia trzody chlewnej	2000
CWS	zaświadczenia	Świadectwo zdrowia trzody chlewnej	4500
CWS	pozostałe	Wejściówki, wjazdówki, bony, etykiety itp.	950

Tabela 62.

Działalność rolnicza - pole doświadczalno-wdrożeniowe			
Centrum	Rodzaj uprawy	Odmiana	Powierzchnia
CEW	groch siewny	3 odmiany	0.021 ha
CEW	jęczmień jary	10 odmian	0.07 ha
CEW	jęczmień ozimy	8 odmian	0.056 ha
CEW	kukurydza	9 odmian	0.099 ha
CEW	mieszanka zbożowo-strączkowa	1 odmiana pszenżyta jarego + 1 odmiana łubinu wąskolistnego	0.007 ha
CEW	owies	7 odmian	0.049 ha
CEW	pszenica jara	11 odmian	0.084 ha
CEW	pszenica jara Przewódkowa	5 odmian	0.035 ha
CEW	pszenica ozima	24 odmiany	0.182 ha
CEW	pszenżyto jare	4 odmiany	0.028 ha
CEW	pszenżyto jare Przewódkowe	1 odmiana	0.007 ha
CEW	pszenżyto ozime	8 odmian	0.056 ha
CEW	rzepak ozimy	19 odmian	0.133 ha
CEW	ziemniaki	15 odmian	0.18 ha
CEW	żyto ozime	6 odmian	0.049 ha
CEW	łubin wąskolistny	7 odmian	0.049 ha
CEW	łubin żółty	3 odmiany	0.021 ha

Centrum	Rodzaj uprawy	Odmiana	Powierzchnia
CWS	Buraki	Boryna, Huzar, Eksperanza, Grif, Leopard, Goldena, Boryna	12 ha
CWS	Jęczmień jary	Blask, Eunova, Antek, Justina, Pribina	4 ha
CWS	Kukurydza	LG,Osewa,Pionieer,Syngenta	7 ha
CWS	Owies	Berdysz, Rajtar,	0.5 ha
CWS	POszenica jara	Bombona, Raweta	0.5 ha
CWS	Pszenica ozima	Bogatka, Mewa, Nutka, Smuga, Sukces, Rywalka, Ludwig, Zawisza, Tonacja, Legenda, Nadobna, Naridana, Kris, Muszelka, Barroko, Boomer, Rapsodia	10 ha
CWS	Pszennyto ozime	Borwo, Grenado, Leontino, Modilo, Moderato, Pawo, Pigmej, Gniewko, Migo,	6 ha
CWS	Rzepak ozimy	Castille, Casoar, Cabernet, Californium, Catana, Excalibur, Exquisite, Example, Extend, Adriana, Artoga, Champlain, Ontario, Bogart, Monolit	17 ha
CWS	Żyto	Bosmo, Dankowskie Diament, Walet, Dankowskie Złote	6 ha

VIII. Doksztalcanie kadry

Tabela 63.

Komórka organizacyjna	Temat	Plan	Wykonanie	liczba odbiorców
E	Analiza kondycji ekonomicznej gospodarstw rolnych	2	2	13
E	Doradztwo specjalistyczne z zakresu ekonomiki	1	1	11
E	Kształtowanie konkurencyjności i zdolności konkurencyjnej gospodarstw rolnych.	2	2	72
E	Ocena syt. ekonom. gosp. rolnych w oparciu o analizę wybr. gosp. reprezent. podst. typy produkcyjne	1	1	74
E	Podatek VAT wpływem czy wydatkiem dla gospodarstwa rolnego	1	1	64
E	Podsumowanie realizacji rachunkowości rolniczej w systemie Polski FADN w 2010 roku dla jej kontynuacji w 2011 roku	1	1	45
E	Praktyczne sposoby rozwiązywania problemów organizacyjno-ekonomicznych w gospodarstwie rolnym	1	1	45
E	Praktyczne wykorzystanie informacji rynkowych i analiz kosztów produkcji w gospodarstwie	1	1	64
E	Prowadzenie rachunkowości jako metoda doskonalenia zarządzania gospodarstwem rolnym, analiza kosztów i dochodowości.	1	1	32
E	Przegląd przepisów prawa a dotyczących rolniczych badań rynkowych	1	1	34
E	Przegląd przepisów prawnych a dotyczących rolniczych badań rynkowych	1	1	30
E	Rachunek ekonomiczny - praktyczne zastosowanie w zarządzaniu gospodarstwem rolnym	1	1	64
E	Rozwiązywanie problemów na podstawie analizy błędów i ostrzeżeń w ramach rachunkowości Polski FADN celem podniesienia jakości danych w 2010 roku.	24	24	555
E	Rozwiązywanie problemów w zakresie ewidencjonowania danych rachunkowych	1	1	10
E	Specjalizacja gospodarstw a wyniki ekonomiczne produkcji żywca wieprzowego	1	1	45
E	Sporządzanie wniosków Różnicowanie działalności w kierunku nierolniczym.	1	1	20
E	Sytuacja ekonomiczna gospodarstw rolnych	4	4	89
E	Sytuacja ekonomiczna gospodarstw rolnych - opłacalność produkcji rolniczej - zboża, mleko, trzoda chlewna	1	1	11
E	Sytuacja ekonomiczna gospodarstw rolnych oraz ocena Systemu Informacji rynkowej WODR w Poznaniu	1	1	10

E	Ubezpieczenia obowiązkowe - stan aktualny	1	1	64
---	-------------------------------------------	---	---	----

Komórka organizacyjna	Temat	Plan	Wykonanie	liczba odbiorców
E	Wpływ oprawności zapisów w książkach rachunkowych Polski FADN na jakość danych.	2	2	15
E	Wpływ poprawności zapisów w książkach rachunkowych Polski FADN na jakość danych	2	2	21
E	Wpływ poprawności zapisów w książkach rachunkowych Polski FADN na jakość danych	1	1	6
E	Zamykanie roku obrachunkowego, przenoszenie stanów końcowych, Instalacja oprogramowania Aplikacji Polski FADN, wgranie danych słownikowych, kompleksowe przygotowanie Aplikacji Polski FADN do wprowadzania, testowania danych rachunkowych z 2009 roku.	9	9	116
E	Zarządzanie ryzykiem w gospodarstwie rolnym	1	1	11
EOŚ	Dokumentacja w programie rolno-środowiskowym	1	1	7
EOŚ	Energetyczne wykorzystanie biomasy	1	1	17
EOŚ	Ogólne założenia programu rolnośrodowiskowego na lata 2007 - 2013	3	3	28
EOŚ	Rolnictwo ekologiczne w świetle nowych regulacji prawnych	1	1	10
ROW	Dziedzictwo kulturowe wsi jako wartość zasługująca na zachowanie.	1	1	15
ROW	Europejski Kodeks Walki z Rakiem	1	1	23
ROW	Jakość usług w turystyce wiejskiej	1	1	9
ROW	Odnowa i rozwój wsi	1	1	23
ROW	Promocja i reklama w turystyce wiejskiej i agroturystyce	1	1	23
ROW	Różnicowanie w kierunku działalności nierolniczej	1	1	22
ROW	Sprzedaż bezpośrednia i MOL w gospodarstwach rolnych - aktualne przepisy prawne	1	1	23
ROW	Tworzenie i rozwój mikroprzedsiębiorstw	2	2	61
ROW	Ubezpieczenia społeczne rolników	2	2	33
ROW	Zasady organizacji i funkcjonowania grup producentów i organizacji producentów w oparciu o przepisy o organizacji rynków owoców i warzyw	1	1	23
ROW	Zmiany w PROW 2007-2013 (Młody Rolnik, Renty Strukturalne i inne)	1	1	23
SPD	Jak skutecznie konkurować na rynku żywego wieprzowego	1	1	64
SPD	Nowości w ochronie roślin ogrodnich	2	2	128
SPD	Odchów cieląt i jałowizny z przeznaczeniem na remont stada	1	1	32

SPD	Optimalizacja nawożenia zbóż, formy nawozów azotowych, odpowiedzialna gospodarka azotem	2	2	64
-----	-----------------------------------------------------------------------------------------	---	---	----

Komórka organizacyjna	Temat	Plan	Wykonanie	liczba odbiorców
SPD	Pokrycie budynków eternitem. Jak rozwiązać problem do 2032?	1	1	64
SPD	Rozpoznawanie chorób zbóż oraz metody ich zwalczania	1	1	64
SPD	Systemy chłodzenia mleka.	2	2	64
SPD	Tradycyjne i nowoczesne metody zagospodarowania trwałych użytków zielonych	1	1	11
SPD	Użytki zielone w różnych systemach produkcji rolniczej	1	1	32
SPD	Wpływ ocieplenia klimatu na populacje patogenów w uprawach ziemniaka	2	2	75
SPD	Wykorzystanie roślin strączkowych i motylkowych w żywieniu zwierząt	1	1	120
Suma:		97	97	2579

IX. Imprezy masowe zorganizowane w WODR w Poznaniu w 2010r.

Tabela 64.

Miesiąc	Data	Nazwa imprezy	Organizator
Kwiecień	10	Forum-Targi Pszczelarskie	Centrum Wystawowo- Szkoleniowe Sielinko Wojewódzki Związek Pszczelarzy w Poznaniu
Kwiecień	11	Wiosenne Targi Rolno - Ogrodnicze AGROMARSZ	Centrum Edukacyjno-Wystawowe Marszew
Kwiecień	24-25	AGRO - TARGI 2010 Stara Lubianka	WODR w Poznaniu Zespół Doradczy w powiecie pilskim
Maj	15-16	Regionalne Targi Rolnicze Gołszyn - Wiosna 2010	WODR w Poznaniu Zespół Doradczy w powiecie rawickim
Czerwiec	4-5	Międzynarodowe Targi Branży Grzybowej	Stowarzyszenie Branży Grzybów Uprawnych Centrum Wystawowo- Szkoleniowe Sielinko
Czerwiec	12-13	Marszewskie Dni Pola Letnie Targi Rolno – Ogrodnicze AGROMARSZ	Centrum Edukacyjno-Wystawowe Marszew
Czerwiec	19-20	Wielkopolskie Targi Rolnicze XVI Wystawa Zwierząt Hodowlanych	Centrum Wystawowo-Szkoleniowe Sielinko
Czerwiec	27	Targi Rolnicze Kościelec 2010	WODR w Poznaniu Zespoły Doradcze w powiatach: kolskim, konińskim, słupeckim, tureckim
Sierpień	27-29	Międzynarodowe Zawody Małych Koni i Pony	ABARIA Iwno Centrum Wystawowo-Szkoleniowe Sielinko
Wrzesień	11-12	Międzynarodowe Dni Ogrodnika w Gołuchowie k. Kalisza	Stowarzyszenie Naukowo Techniczne Inżynierów i Techników Rolnictwa Oddz. w Kaliszu Polski Związek Ogrodniczy WODR w Poznaniu
Październik	10	Jesienne Targi Rolno - Ogrodnicze AGROMARSZ	Centrum Edukacyjno-Wystawowe Marszew
Październik	23	X Wystawa Zwierząt Futerkowych	Centrum Wystawowo-Szkoleniowe Sielinko

X. Współpraca z organizacjami i instytucjami działającymi na rzecz obszarów wiejskich i rolnictwa

Realizacja zadań statutowych i planowych wymagała ścisłej współpracy z wieloma instytucjami działającymi na rzecz wsi i rolnictwa, a także z administracją rządową i samorządową oraz związkami i organizacjami zawodowymi rolników.

1. Współpraca z Urzędem Marszałkowskim Województwa Wielkopolskiego – z Departamentem Rolnictwa i Rozwoju Wsi oraz z Departamentem Programu Rozwoju Obszarów Wiejskich – w zakresie:

- upowszechniania dorobku i walorów regionu oraz tradycji w produkcji poprzez organizowane konkursy, np. Wielkopolski Rolnik Roku,
- przekazywania opracowań tematycznych dotyczących rolnictwa,
- organizowania konkursów,
- udział w szkoleniach i konferencjach.

2. Współpraca z samorządem terytorialnym

Współpraca dotyczyła zarówno samorządu wojewódzkiego jak i samorządów gmin i powiatów w zakresie realizacji strategii rozwoju województwa oraz opiniowania najważniejszych spraw dotyczących problemów wsi i rolnictwa.

Doradcy uczestniczyli w sesjach rad omawiając na nich problemy i zagadnienia

na rzecz rolników i mieszkańców wsi. Angażowali się w prace komisji konkursowych w ramach konkursów organizowanych przez Urzędy Gmin.

Uczestniczyli w sesjach

i posiedzeniach komisji rolnictwa. Współpraca dotyczyła również organizacji imprez okolicznościowych i kulturalnych. Samorządy

wspomagały WODR w zakresie realizacji wybranych zadań doradczych, bezpłatnie użyczały lokali biurowych i sal do przeprowadzania szkoleń oraz współuczestniczyły w organizacji imprez masowych itd.

3. Współpraca z Wielkopolską Izbą Rolniczą

Stałym elementem w działalności Wielkopolskiego Ośrodka Doradztwa Rolniczego była systematyczna współpraca z samorządem rolniczym – zarówno na poziomie Centrali WODR jak i na poziomie pracy zespołów doradczych w powiatach.

Celem tej współpracy było ustalenie wspólnych działań oraz wymiana informacji, doświadczeń dotyczących aktualnych potrzeb i problemów środowiska rolniczego.

W 2010 roku współpraca dotyczyła tematów związanych z sytuacją wsi i rolnictwa, funduszy unijnych, analizą kosztów produkcji, rynków zbytu oraz działań na rzecz tworzenia grup producenckich.

4. Współpraca z Ministerstwem Rolnictwa i Rozwoju Wsi oraz Ministerstwem Środowiska:

- Ministerstwo Rolnictwa i Rozwoju Wsi – w zakresie pozyskiwania aktualnych informacji, dotyczących prawodawstwa, aktualnej polityki wsi i rolnictwa oraz zasad wsparcia gospodarstw rolnych,
- Ministerstwo Środowiska – w zakresie realizacji „Dyrektywy Azotanowej” oraz pozyskiwania informacji dotyczących zapobiegania i ograniczania zanieczyszczeń w gospodarstwach rolnych.

5. Współpraca z Wielkopolskim Urzędem Wojewódzkim

- Wydział Infrastruktury i Rolnictwa – realizacja zadań zleconych przez administrację rządową, przekazywanie informacji i opracowań (m.in. kalkulacja

kosztów jednostkowych określonych kierunków produkcji rolnej, przebieg prac w rolnictwie – zasiewy, szacunki plonów).

6. Współpraca z innymi instytucjami pracującymi na rzecz wsi i rolnictwa

- Agencja Restrukturyzacji i Modernizacji Rolnictwa:

- informowanie o kierunkach działalności ARiMR,
- informowanie o procedurach formalnych oraz pomoc w przygotowaniu wniosków i biznesplanów dla rolników ubiegających się o dotację w ramach programów PROW 2007 - 2013,
- wspólna organizacja szkoleń dla doradców.

- **Wielkopolska Gilda Rolno – Ogrodnicza** - współpraca polegała głównie na udziale przedstawicieli Gildi w szkoleniach organizowanych przez WODR oraz na pozyskiwaniu informacji dotyczących aktualnej sytuacji na rynku.

- **Agencja Rynku Rolnego, Oddział Terenowy w Poznaniu** – współpraca polegała na udziale WODR-u w rozliczaniu kwot mlecznych dla dostawców bezpośrednich, na pozyskiwaniu informacji dotyczących systemów kwotowania produkcji.

- **Agencja Nieruchomości Rolnych** – informacje dotyczące aktualnej sytuacji w obrocie ziemią.

- **Stacja Chemiczno – Rolnicza, Oddział w Poznaniu** – współpraca była związana z:

- realizacją „Dyrektywy Azotanowej” w województwie wielkopolskim,
- przekazywaniem informacji dotyczących właściwości chemicznych gleb,
- obecnością pracowników Stacji w szkoleniach.

- **Fundacja Programów Pomocy dla Rolnictwa (FAPA)** – w zakresie pozyskiwania materiałów dotyczących Unii Europejskiej, wnioskowanie o środki na doradztwo rolnicze.
- **Stowarzyszenie Agro Bio Test, PCBC Piła i Stowarzyszenie EKOLAND (i inne)** – w zakresie organizacji szkoleń, kursów, materiałów dotyczących rolnictwa ekologicznego oraz wyjazdów specjalistycznych dla ekoproducentów i kadry doradczej.
- **Centrum Informacji Turystycznej** – w zakresie wspierania agroturystyki.
- **Polski Klub Ekologiczny** – w zakresie szkoleń i materiałów informacyjnych.
- **Wojewódzka Inspekcja Jakości Handlowej Artykułów Rolno Spożywczych w Poznaniu** – współpraca w zakresie bieżących informacji na temat rolnictwa ekologicznego, wdrażania norm jakości handlowej owoców i warzyw wśród plantatorów.
- **Wojewódzki Inspektorat Ochrony Roślin i Nasiennictwa w Poznaniu** – współpraca w zakresie pozyskiwania bieżących informacji, zaleceń ochrony roślin i najnowszych przepisów dotyczących bezpieczeństwa sanitarnej ochrony roślin, integrowanej produkcji oraz organizacja szkoleń chemizacyjnych dla rolników wykonujących zabiegi ochrony roślin.
- **Wojewódzki Fundusz Ochrony Środowiska i Gospodarki Wodnej** – współorganizacja programów edukacyjnych dla społeczności wiejskiej, wnioskowanie przez WODR o środki na przedsięwzięcia związane z ekologią i ochroną środowiska np. „Dyrektywa Azotanowa”.
- **Główny Inspektorat Sanitarny, Wojewódzka Stacja SANEPID oraz Oddziały** – współpraca dotyczyła:

- pozyskiwania informacji związanych z postępowaniem w gospodarstwach rolnych w obliczu zagrożenia epizootycznego,
 - bezpieczeństwa żywności przy produkcji produktów regionalnych, tradycyjnych oraz żywienia gości w gospodarstwach agroturystycznych.
- **Wojewódzki Inspektorat Weterynarii w Poznaniu, Biura powiatowe** – współpraca była w zakresie szkoleń, przekazywania informacji o stanie zagrożenia jednostkami chorobowymi, prawodawstwa dotyczącego środków żywienia zwierząt oraz produktów pochodzenia zwierzęcego, wymogów w dostawach bezpośrednich i działalności MOL.
- **Wojewódzki Inspektorat Ochrony Środowiska** – przekazywanie informacji.
- **Kasa Rolniczego Ubezpieczenia Społecznego i Państwowa Inspekcja Pracy** – współpraca dotyczyła informacji i szkoleń w zakresie zasad bezpiecznej pracy w rolnictwie, współudział w organizacji konkursu „Bezpieczne Gospodarstwo Rolne” oraz „Bezpieczna Zagroda Wiejska”.
- **Związki Zawodowe Rolników, Kółek i Organizacji Wiejskich** – w zakresie szukania rozwiązań bieżących problemów mieszkańców wsi i rolników, organizacja szkoleń.
- **Stowarzyszenie Społeczno – Kulturalne Sołtysów** – w zakresie organizacji olimpiad i konkursów.
- **Stowarzyszenie Gospodarstw Agroturystycznych** – udział w szkoleniach, promocja ofert agroturystycznych.
- **Polska Federacja Turystyki Wiejskiej** – promocja gospodarstw, kategoryzacja wiejskiej bazy noclegowej, udział w szkoleniach organizowanych przez PFTW.
- **Rynki hurtowe** – notowania cenowe.
-

- **Regionalny Zarząd Gospodarki Wodnej w Poznaniu i Wrocławiu** - współpraca polegała na wspólnym organizowaniu szkoleń, seminariów dla doradców i rolników w zakresie realizacji „Dyrektywy Azotanowej” oraz na wymianie informacji dotyczących w/w zadania.
- **Wielkopolska Izba Rzemieślnicza w Poznaniu** – w zakresie realizacji imprez promocyjnych.
- **SITR Oddział w Kaliszu** – organizacja Dni Ogrodnika.
- **SITR Oddział w Poznaniu** – w zakresie wycen i rzeczoznawstwa NOT.
- **Kaliski Inkubator Przedsiębiorczości** – organizacja szkoleń, pobudzanie przedsiębiorczości w środowisku wiejskim, stwarzania alternatywnych źródeł dochodu i nowych miejsc pracy.
- **Międzynarodowe Targi Poznańskie** – współpraca polegała na organizacji Pawilonu Regionów podczas targów FARMA.
- **Wielkopolskie Centrum Hodowli i Rozrodu Zwierząt w Poznaniu**, z siedzibą w Tulcach – współpraca w zakresie poprawy genetycznej pogłowia zwierząt i efektywności produkcji zwierzęcej, a także organizacji wystaw zwierząt hodowlanych.
- **Regionalne Centrum Hodowli Zwierząt w Poznaniu** – współpraca dotyczyła prac hodowlanych realizowanych w pasiece WODR w Sielinku, w zakresie organizacji wystaw zwierząt hodowlanych oraz pozyskiwanie informacji na temat zwierząt futerkowych.
- **Polska Federacja Hodowców Bydła i Producentów Mleka w Warszawie, Oddział Regionalny w Poznaniu** – współpraca polegała na wymianie doświadczeń związanych z produkcją bydła oraz na wspólnym uczestnictwie w organizowanych spotkaniach i szkoleniach.

- **Krajowa Izba Producentów Drobiu i Pasz w Poznaniu** – współpraca była związana z uzyskiwaniem informacji na temat rozwoju rynku drobiarskiego oraz nowych przepisów prawnych dotyczących produkcji drobnego inwentarza.
- **Polski Związek Pszczelarski w Warszawie** – współpraca związana była z realizacją Krajowego Programu Rozwoju Pszczelarstwa oraz na reprezentowaniu interesów pszczelarzy wielkopolskich.
- **Wojewódzki Związek Pszczelarzy w Poznaniu** – współpraca dotyczyła organizacji „Wielkopolskiego Forum Pszczelarzy”, szkoleń i wyjazdów szkoleniowych dla pszczelarzy, ponadto na realizacji działań programu rozwoju pszczelarstwa - „Wsparcie rynku produktów pszczelich”.
- **Polski Związek Producentów Kukurydzy** - współpraca polegała na wymianie doświadczeń i promocji upraw kukurydzy na terenie Wielkopolski.
- **Związki branżowe producentów rolnych** – przekazywanie informacji oraz wspólne organizowanie wystaw zwierząt:
 - Regionalny Związek Hodowców Owiec i Kóz w Poznaniu,
 - Polska Federacja Hodowców Bydła i Producentów Mleka w Warszawie, Oddział Regionalny w Poznaniu,
 - Polski Związek Hodowców i Producentów Trzody Chlewnej POLSUS w Poznaniu,
 - Krajowy Związek Hodowców Królików w Gnieźnie,
 - Krajowa Rada Drobiarstwa – Izba Gospodarcza w Warszawie, Dział Hodowli i Oceny Drobiu w Poznaniu,
 - Związek Hodowców Koni w Poznaniu.
- **Stacje Doświadczalna Oceny Odmian** – informacje nt. obrotu materiałem nasiennym i cen materiału siewnego i sadzeniakowego,

współorganizacja

szkoleń

i pokazów, wymiana informacji nt. nowych odmian oraz technologii produkcji zbóż, lustracja poletek.

- **Krajowa Rada Spółdzielcza** - w zakresie doradztwa prowadzonego na rzecz grup producenckich.
- **Wojewódzki Urząd Pracy, Urzędy Pracy w powiatach** – w zakresie możliwości zatrudnienia, doksztalcenia i przekwalifikowania bezrobotnych ze środowisk wiejskich.
- **Ośrodki Pomocy Społecznej** – w zakresie oceny sytuacji socjalnej mieszkańców wsi, świadczonych usług i możliwości pomocy rodzinom będących w trudnej sytuacji materialnej.
- **Państwowa Straż Pożarna** – podejmowanie inicjatyw w zakresie poprawy bezpieczeństwa w rolnictwie, wymiana informacji.
- **Zakłady przetwórstwa rolno-spożywczego** – współorganizacja szkoleń, wymiana informacji (zakłady mięsne, spółdzielnie mleczarskie).
- **Firmy oferujące środki do produkcji rolnej lub usługi** – przekazywanie informacji marketingowych, współorganizacja szkoleń.
- **Redakcjami rolnymi radia i telewizji oraz lokalnymi mediami** - w zakresie informowania o podejmowanych działaniach na rzecz mieszkańców wsi i rolników, akcjach szkoleniowych, imprezach środowiskowych i promocyjno-wystawienniczych organizowanych przez WODR.

7. Współpraca z placówkami naukowymi i oświatowymi

Upowszechnianie postępu wymaga ciągłego transferu innowacji do praktyki rolniczej, a z drugiej strony istnieje konieczność przekazywania określonych problemów do rozwiązywania z praktyki naukom rolniczym. W tym zakresie WODR współpracował z wieloma placówkami, a szczególnie takimi jak:

- **Uniwersytet Przyrodniczy w Poznaniu** – wymiana doświadczeń na styku nauka - doradztwo, współpraca polegała dodatkowo na pozyskiwaniu informacji dotyczących nowych kierunków w rolnictwie oraz na udziale w szkoleniach, seminariach, konferencjach organizowanych przez UP, współtworzenie strony internetowej, ponadto WODR udzielał pomocy studentom przy zbieraniu informacji m.in. do prac magisterskich i doktorskich.
- **Uniwersytet Rolniczy im. Hugona Kołłątaja w Krakowie, Katedra Żywienia Zwierząt** – współpraca polegała na pozyskaniu zaleceń merytorycznych z zakresu ocen wartości pokarmowej pasz z uwzględnieniem nowych systemów ich wartościowania.
- **Szkoła Główna Gospodarstwa Wiejskiego w Warszawie, Uniwersytet Przyrodniczy we Wrocławiu, Szczecinie, Uniwersytet Techniczno - Przyrodniczy w Bydgoszczy, Uniwersytet Warmińsko - Mazurski w Olsztynie, Szkoła Główna Handlowa w Warszawie** – w zakresie technologii produkcji roślinnej, zwierzęcej i rozwoju obszarów wiejskich, organizacji specjalistycznych szkoleń oraz badania koniunktury w rolnictwie.
- **Uniwersytet Technologiczno – Przyrodniczy w Bydgoszczy, Katedra Ekonomiki i Doradztwa w Agrobiznesie** – współpraca w zakresie metodyki doradztwa.
- **Uniwersytet Ekonomiczny w Poznaniu** – w zakresie przedsiębiorczości, marketingu i agrobiznesu.
- **Centrum Doradztwa Rolniczego w Brwinowie, Oddział w Poznaniu, Krakowie i Radomiu** – współpraca w zakresie szkolenia kadry doradczej, wymiany materiałów dydaktyczno - szkoleniowych i informacyjnych, współdziałanie na rzecz rozwoju

agroturystyki oraz udział w konkursie „Sposób na sukces”, współorganizowanie „Dni Przedsiębiorcy Rolnego”.

- ***Instytut Ekonomiki Rolnictwa i Gospodarki Żywnościowej – Państwowy Instytut Badawczy*** – współpraca realizowana była w zakresie wdrażania i upowszechniania rachunkowości rolnej według systemu Polskiego FADN. Zadanie jest uregulowane odrębną umową.
- ***Instytut Biotechnologii Przemysłu Rolno-Spożywczego, Zakład Przetwórczy Zbóż i Piekarstwa w Warszawie*** – całoroczna analiza próbek ziarna celem wykonania oceny technologicznej odmian uprawianych w Wielkopolsce.
- ***Instytut Zootechniki w Balicach k/Krakowa, Zakłady Doświadczalne*** – współpraca była związana z uzyskiwaniem najnowszych informacji na temat produkcji zwierzęcej (rozmród, żywienie i utrzymanie) oraz na udziale w szkoleniach, konferencjach i seminariach organizowanych przez Instytut.
- ***Instytut Hodowli i Aklimatyzacji Roślin w Radzikowie PIB, Oddział w Jadwisinie*** – w zakresie informacji dotyczących odmian, próbnie wykopki.
- ***Instytut Ochrony Roślin - PIB*** – współpraca polegała na uczestnictwie w szkoleniach, konferencjach i spotkaniach, ponadto na uzyskiwaniu bieżących informacji, publikacji w formie materiałów szkoleniowych na temat ochrony roślin oraz realizacji wdrożenia dotyczącego wspomaganie decyzji w zwalczaniu zarazy ziemniaczanej.
- ***Centralny Ośrodek Badań Roślin Uprawnych w Szupie Wielkiej*** – korzystanie z wydawnictw i opracowań najnowszej wiedzy dotyczącej zalecanych odmian w rejonie Wielkopolski na podstawie wyników Porejestrowych Doświadczeń Odmianowych, ponadto udział

w Zespole Wojewódzkim PDO, w szkoleniach i konferencjach organizowanych przez COBORU.

- ***Instytut Uprawy Nawożenia i Gleboznawstwa w Puławach***
– współpraca dotyczyła wymiany doświadczeń na temat oprogramowania tworzonego przez Instytut wykorzystywanego w doradztwie (bilans azotu i plan nawożenia), na uzyskiwaniu materiałów merytorycznych oraz na uczestnictwie w szkoleniach i konferencjach organizowanych przez IUNG.
- ***Instytut Warzywnictwa w Skierniewicach, Instytut Sadownictwa i Kwiaciarstwa w Skierniewicach*** – wyjazdy doradców i rolników na szkolenia, przesyłanie materiałów wykorzystywanych w pracy doradczej.
- ***Instytut Budownictwa Mechanizacji i Elektryfikacji Rolnictwa, Oddział w Poznaniu*** – współpraca polegała na pozyskiwaniu materiałów merytorycznych, na wymianie doświadczeń z zakresu metod chowu i hodowli zwierząt gospodarskich oraz na temat projektowania budynków inwentarskich, uczestnictwo w szkoleniach i konferencjach.
- ***Polska Akademia Nauk w Poznaniu, Instytut Badań Środowiska Rolniczego i Leśnego*** – w zakresie wymiany informacji i opracowywania danych związanych z dyrektywą azotanową.
- ***Przemysłowy Instytut Maszyn Rolniczych w Poznaniu*** – uczestnictwo w szkoleniach, seminariach i konferencjach.
- ***Innymi instytutami naukowo – badawczymi***, takimi jak: IHAR, Instytut Warzywnictwa, Instytut Przemysłu Mięsnego i Tłuszczowego, Instytut Mleczarstwa, Instytut Melioracji i Użytków

Zielonych Falenty, Instytut Biotechnologii Przemysłu Rolno-Spożywczego, Instytut Przemysłowych Maszyn Rolniczych, Instytut Ekonomiki Rolnictwa i Gospodarki Żywnościowej, Instytut Nawozów Sztucznych, Instytut Żywności i Żywienia – w zakresie udziału w organizowanych szkoleniach, seminariach oraz wymianie informacji.

W ramach współpracy z zespołami **szkół rolniczych** podejmowane będą następujące działania:

- zapoznanie młodzieży z działalnością doradztwa,
- zapraszanie nauczycieli i młodzieży do udziału w szkoleniach, seminariach, pokazach i imprezach masowych,
- zapoznanie z osiągniętymi wynikami prac upowszechnieniowych,
- wskazywanie i opiniowanie gospodarstw, które kwalifikują się do odbywania praktyk uczniowskich, a także odbywania praktyk w Zespołach Doradczych w powiatach i Centrach w Sielinku i Marszewie,
- korzystanie przez nauczycieli i uczniów z materiałów wydawanych przez WODR w Poznaniu.

X. Podsumowanie

W 2010r. WODR w Poznaniu wprowadzono realizację zadań w ramach przyjętych priorytetów wojewódzkich oraz powiatowych. Zaplanowane metody i formy doradcze zostały rozliczone w ramach oraz poza priorytetami. W ramach „Programu działania WODR w Poznaniu na 2010 rok” zaplanowano w ramach priorytetów 3734 szkoleń, 36 pokazów, 251 demonstracji oraz 4 wdrożenia dla rolników oraz mieszkańców obszarów wiejskich. Duże zainteresowanie tematyką proponowaną przez WODR w Poznaniu oraz zapotrzebowanie rolników na pozyskanie bieżącej wiedzy i informacji spowodowało, iż liczba wykonanych form i metod doradczych w ubiegłym roku w porównaniu z planem została przekroczona. Mimo ograniczenia środków budżetowych ponadplanowa realizacja zadań była możliwa dzięki współpracy Ośrodka z organizacjami działającymi w obszarze rolnictwa, która wyrażała się w sfinansowaniu części kosztów przez te organizacje.

W Ośrodku w 2010r. zorganizowano i przeprowadzono dodatkowo 164 różnych metod i form doradczych dla rolników oraz mieszkańców obszarów wiejskich. Ponadto w ramach działalności oświatowej i innowacyjnej działły merytoryczne zorganizowały i przeprowadziły 97 różnych metod i form doradczych dla doradców w ZD w powiatach. W WODR w Poznaniu zorganizowano i przeprowadzono dodatkowo 69 wyjazdów studyjnych kierowanych dla ludności rolniczej, ponadto zorganizowano o 9% więcej pokazów oraz o 9 konkursów więcej w porównaniu do planu.

Część wyników realizowanych metod w 2010 r. takie jak demonstracje czy wdrożenia zostały wykorzystane w opracowaniu materiałów szkoleniowych dla rolników, a także przekazane do instytutów naukowo – badawczych w celu ich dalszego opracowania.

XII. Wykaz używanych skrótów

CDR w Brwinowie – Centrum Doradztwa Rolniczego w Brwinowie

CEW w Marszewie – Centrum Edukacyjno-Wystawowe w Marszewie

COBORU – Centralny Ośrodek Badania Odmian Roślin Uprawnych w Słupi Wielkiej

CWS w Sielinku – Centrum Wystawowo-Szkoleniowe w Sielinku

GUS – Główny Urząd Statystyczny

IHAR – Instytut Hodowli i Aklimatyzacji Roślin

IOR BIP – Instytut Ochrony Roślin, Państwowy Instytut Badawczy

IERiGŻ-PIB – Instytut Ekonomiki Rolnictwa i Gospodarki Żywnościowej, Państwowy Instytut Badawczy

IUNG – Instytut Uprawy, Nawożenia i Gleboznawstwa w Puławach

MOL – Działalność marginalna, lokalna i ograniczona odnosząca się do przetwórstwa mięsa na małą skalę

PCBC w Warszawie – Polskie Centrum Badań i Certyfikacji w Warszawie

PFHBiPM – Polska Federacja Hodowców Bydła i Producentów Mleka

PFTW – Polska Federacja Turystyki Wiejskiej

SITR – Stowarzyszenie Inżynierów i Techników Rolnictwa

UP w Poznaniu – Uniwersytet Przyrodniczy w Poznaniu

WODR - Wielkopolski Ośrodek Doradztwa Rolniczego w Poznaniu

E – Dział Ekonomiki

ROW - Dział Rozwoju Obszarów Wiejskich , Przedsiębiorczości i Agroturystyki

EOŚ - Dział Ekologii i Ochrony Środowiska

SPD - Dział Systemów Produkcji Rolnej, Standardów Jakościowych i Doświadczalnictwa

ZD w powiatach – Zespoły Doradcze w powiatach