UCHWAŁA NR XXV/338/08
SEJMIKU WOJEWÓDZTWA WIELKOPOLSKIEGO
z dnia 30 czerwca 2008 roku

w sprawie zatwierdzenia zmian w Statucie Rejonowej Stacji Pogotowia Ratunkowego w Poznaniu.

Na podstawie art. 39 ust. 2 i 3 ustawy z dnia 30 sierpnia 1991 roku o zakładach opieki zdrowotnej (Dz. U. z 2007r. Nr 14 poz. 89 z późn. zm.) Sejmik Województwa Wielkopolskiego uchwala co następuje:

§ 1

Zatwierdza się zmianę w Statucie Rejonowej Stacji Pogotowia Ratunkowego w Poznaniu uchwaloną przez Radę Społeczną uchwałą nr 7/2008 z dnia 18 kwietnia 2008 roku, polegającą na tym iż, schemat organizacyjny Stacji, stanowiący załącznik Nr 1 do Statutu otrzymuje brzmienie jak w załączniku do niniejszej uchwały.

§ 2

Wykonanie uchwały powierza się Zarządowi Województwa Wielkopolskiego.

§ 3

Uchwała wchodzi w życie z dniem podjęcia.

Uzasadnienie do uchwały nr XXV/338/08
Sejmiku Województwa Wielkopolskiego
z dnia 30 czerwca 2008 roku

Rada Społeczna Rejonowej Stacji Pogotowia Ratunkowego w Poznaniu uchwałą nr 7/2008 z dnia 18 kwietnia 2008 roku wprowadziła zmianę w schemacie organizacyjnym Stacji, który stanowi załącznik nr 1 do Statutu.

Zmiany dotyczą wprowadzenia nowego nazewnictwa zespołów z R-reanimacyjnych na S-specjalistyczne oraz z zespołów W-wypadkowych na zespoły P-podstawowe. Zmiany te zostały podyktowane ustawą z dnia 8 września 2006 roku o Państwowym Ratownictwie Medycznym (Dz. U. nr 191 poz. 1410), oraz faktem, iż Narodowy Fundusz Zdrowia w kontrakcie na 2008 rok zawarł umowy o udzielanie świadczeń zdrowotnych w zakresie ratownictwa medycznego rozpisując je na zespoły specjalistyczne i podstawowe.

Zgodnie z art. 39 ust. 3 ustawy z dnia 30 sierpnia 1991 roku o zakładach opieki zdrowotnej (Dz. U. z 2007r. Nr 14 poz. 89 z późn. zm.) do kompetencji Sejmiku Województwa Wielkopolskiego należy zatwierdzenie zmian w statucie jednostki.

W związku z powyższym podjęcie niniejszej uchwały jest uzasadnione.

Załącznik do uchwały nr XXV/338/08 Sejmiku Województwa Wielkopolskiego z dnia 30 czerwca 2008 roku

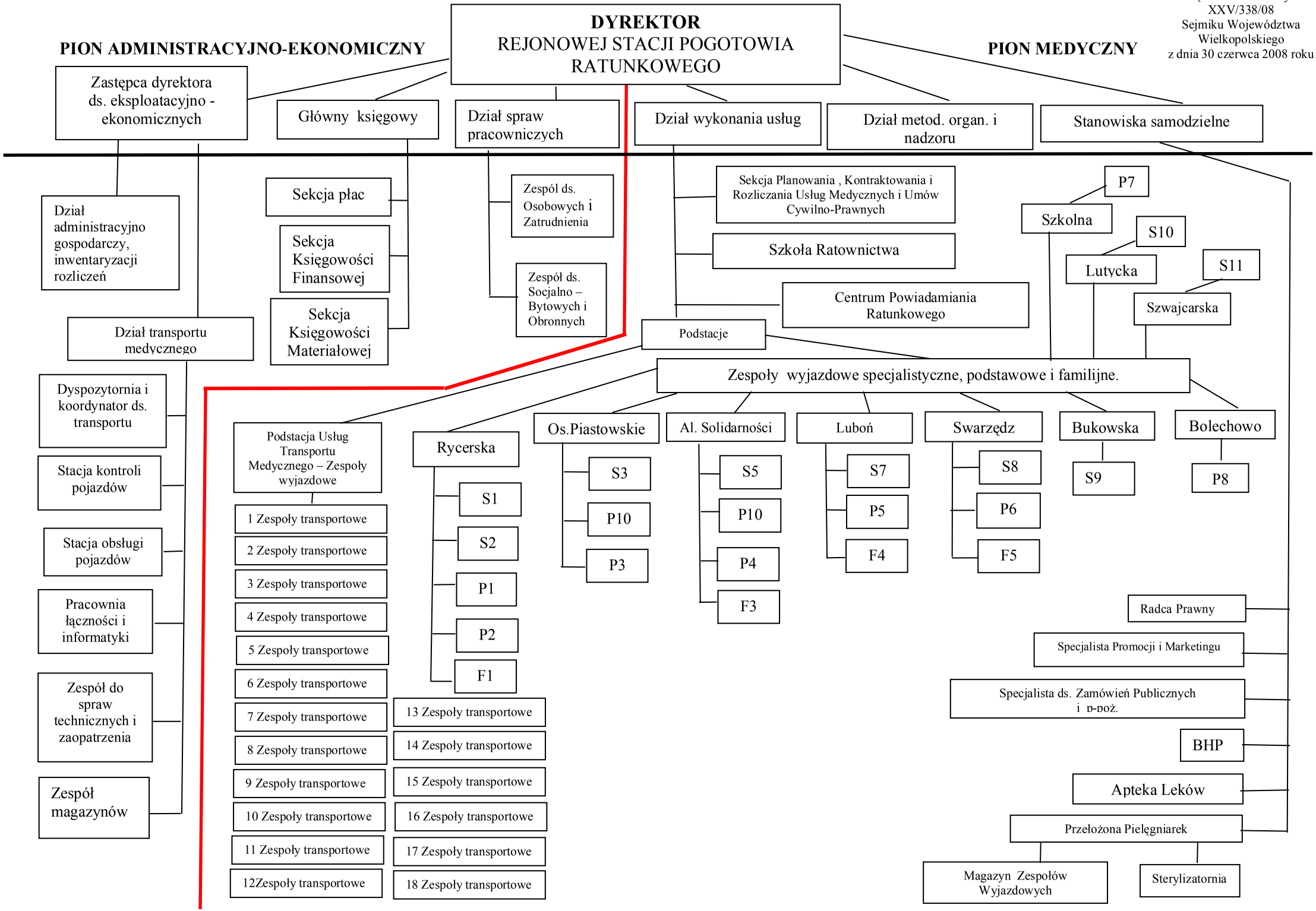

UCHWAŁA NR 7/ 2008
z dnia 18 kwietnia 2008 roku
RADY SPOŁECZNEJ
działającej przy Rejonowej Stacji Pogotowia Ratunkowego w Poznaniu, Samodzielnym Publicznym Zakładzie Opieki Zdrowotnej

w sprawie: uchwalenia aneksu do Statutu Rejonowej Stacji Pogotowia Ratunkowego w Poznaniu SP ZOZ

Na podstawie art. 39 ust. 3 ustawy z dnia 30 sierpnia 1991 roku o zakładach opieki zdrowotnej (t.j. Dz. U. z 2007 r Nr 14, poz. 89 z późn. zm.)) uchwala się, co następuje:

§ 1

Uchwala się aneks Nr 4 do Statutu Rejonowej Stacji Pogotowia Ratunkowego w Poznaniu SP ZOZ stanowiący załącznik Nr 1 do niniejszej Uchwały.

§ 2

Wykonanie Uchwały powierza się Przewodniczącemu Rady Społecznej, a jej realizację Dyrektorowi Rejonowej Stacji Pogotowia Ratunkowego w Poznaniu.

§ 4

Uchwała wchodzi w życie z dniem zatwierdzenia przez Sejmik Województwa Wielkopolskiego.

Przewodniczący Rady Społecznej
Rejonowej Stacji Pogotowia Ratunkowego
w Poznaniu SP ZOZ

Michał Tomczak

Załącznik Nr 1
do Uchwały Nr7 /2008
Rady Społecznej działającej przy
Rejonowej Stacji Pogotowia
Ratunkowego w Poznaniu SP ZOZ

ANEKS NR 4/2008
z dnia 18 kwietnia 2008roku
do Statutu Rejonowej Stacji Pogotowia Ratunkowego
w Poznaniu SP ZOZ

W Statucie Rejonowej Stacji Pogotowia Ratunkowego w Poznaniu SP ZOZ uchwalonym przez Radę Społeczną RSPR Uchwałą Nr 1/99 z dnia 7 września 1999 i zatwierdzonym przez Sejmik Województwa Wielkopolskiego Uchwałą Nr XVI/228 z dnia 8 listopada1999r. wprowadza się następujące zmiany:

§ 1

1. Zmienia się schemat organizacyjny Rejonowej Stacji Pogotowia Ratunkowego w Poznaniu SP ZOZ, który zgodnie z § 8 ust.3 Statutu stanowi załącznik Nr 1 do Statutu.
2. Schemat organizacyjny Rejonowej Stacji Pogotowia Ratunkowego w Poznaniu SP ZOZ w nowym brzmieniu stanowi załącznik Nr 1 do niniejszego aneksu.

§ 2

Aneks wchodzi w życie z dniem zatwierdzenia przez Sejmik Województwa Wielkopolskiego.

UZASADNIENIE

Schemat organizacyjny Rejonowej Stacji Pogotowia Ratunkowego w nowym brzmieniu wprowadza zmiany nazewnictwa zespołów z R– reanimacyjnych na S- specjalistyczne i z zespołów W-wypadkowych na zespoły P- podstawowe.
Wynika to z Ustawy z dnia 8 września 2006 r. o Państwowym Ratownictwie Medycznym (DZ.U. nr 191 poz. 1410).
Również kontrakt na 2008 rok z Narodowym Funduszem Zdrowi

a o zawarcie umów o udzielanie świadczeń zdrowotnych w zakresie: ratownictwa medycznego został rozpisany na zespoły specjalistyczne i podstawowe.
Wobec powyższego zostały zmienione nazwy zespołów obowiązujące w poprzednim schemacie organizacyjnym PSPR.
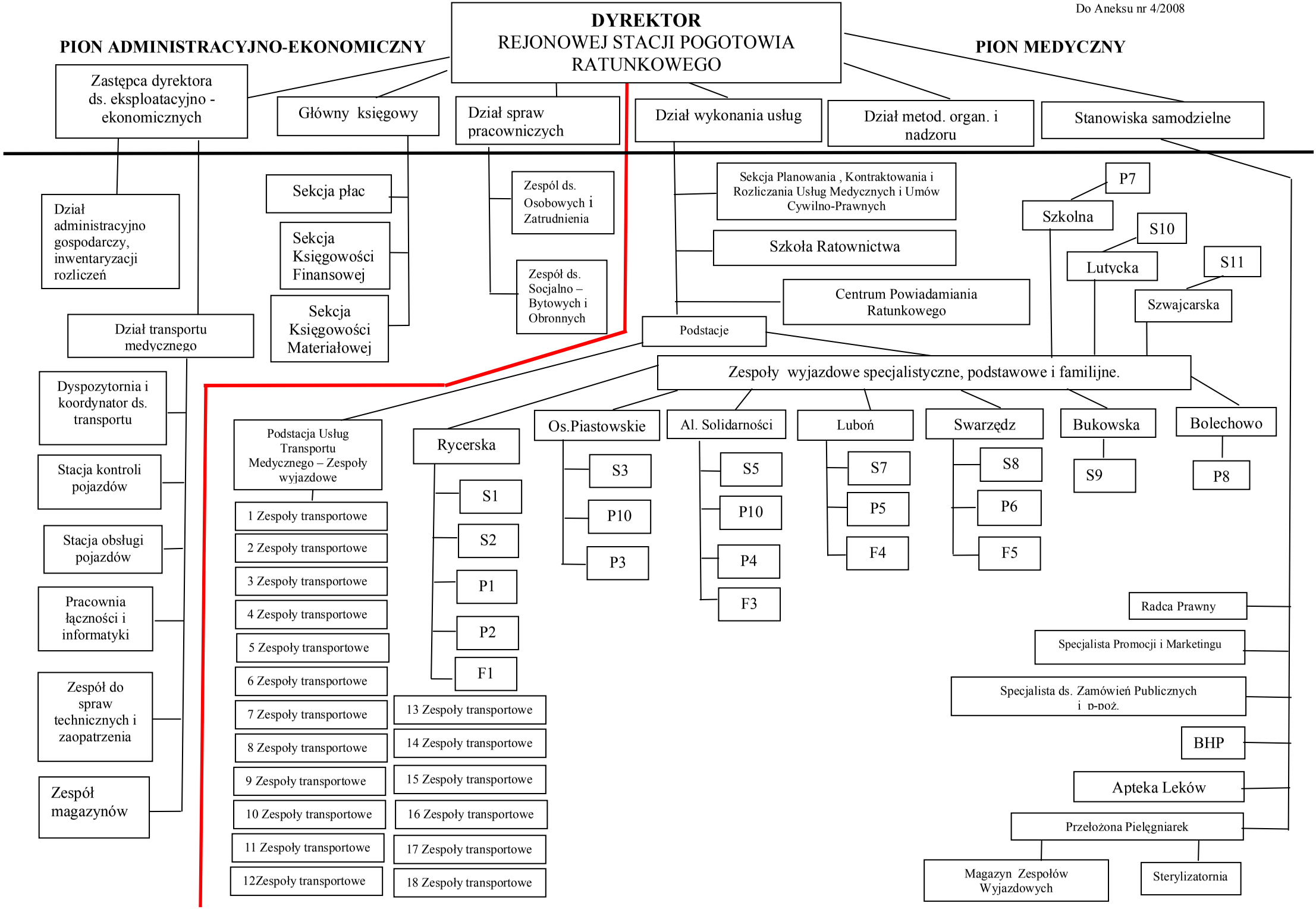
Załącznik nr 1
Do Aneksu nr 4/2008