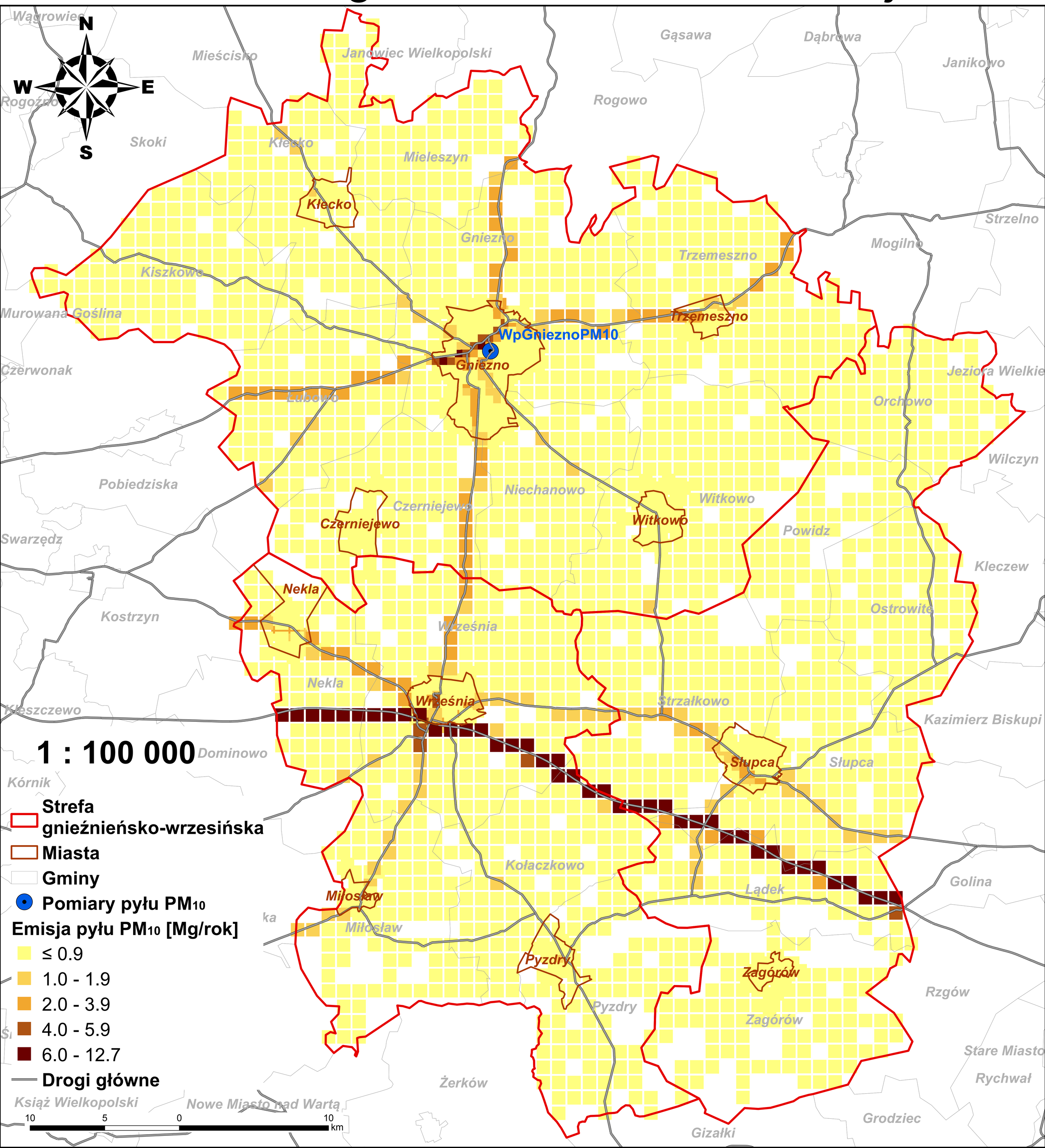Emisja komunikacyjna pyłu zawieszonego PM_{10} w strefie gnieźnieńsko-wrzesińskiej