UCHWAŁA NR 4762/2014
ZARZĄDU WOJEWÓDZTWA WIELKOPOLSKIEGO
z dnia 12 czerwca 2014 r.

w sprawie: wyrażenia zgody na przeprowadzenie inwestycji drogowej przez Port Lotniczy Poznań-Ławica Sp. z o.o.

Na podstawie art. 41 ust. 1 ustawy z dnia 5 czerwca 1998 r. o samorządzie województwa (Dz. U. z 2013 r., poz. 596 z późn. zm.) Zarząd Województwa Wielkopolskiego uchwala co następuje:

§ 1.

1. Wyraża się zgodę na budowę przez Port Lotniczy Poznań-Ławica Sp. z o.o. z siedzibą w Poznaniu, przy ul. Bukowskiej 285, połączenia nawierzchni jezdni i chodnika projektowanej drogi na terenie Portu, z jezdnią i chodnikiem istniejącego zjazdu z ul. Bukowskiej na części nieruchomości położonej w Poznaniu, oznaczonej w ewidencji gruntów jako: obręb ewidencyjny Ławica II 0023, ark. mapy 1, działka nr 162 o pow. 8,0735 ha, zapisanej w księdze wieczystej nr PO1P/00245847/2, stanowiącej własność Województwa Wielkopolskiego.
2. Plan sytuacyjny z zakresem inwestycji stanowi załącznik do uchwały.

§ 2.

Wykonanie uchwały powierza się Dyrektorowi Departamentu Geodezji, Kartografii i Gospodarki Mieniem Urzędu Marszałkowskiego Województwa Wielkopolskiego w Poznaniu.

§ 3.

Uchwała wchodzi w życie z dniem podjęcia.

Marszałek Województwa
Marek Woźniak

UZASADNIENIE
DO UCHWAŁY NR 4762/2014
ZARZĄDU WOJEWÓDZTWA WIELKOPOLSKIEGO
z dnia 12 czerwca 2014 r.

Nieruchomość położona w Poznaniu, przy ul. Bukowskiej, szczegółowo określona w § 1 ust. 1 stanowi własność Województwa Wielkopolskiego.

Port Lotniczy Poznań-Ławica Sp. z o.o. w Poznaniu wystąpił z wnioskiem o wyrażenie zgody na realizację inwestycji pn. „ Droga od projektowanego ronda przed terminalem przylotowym do skrzyżowania ul. Bukowska – Sławińska w Porcie Lotniczym Poznań-Ławica Sp. z o.o.

Inwestycja na przedmiotowej nieruchomości będzie dotyczyła połączenia jezdni i chodnika projektowanej drogi na terenie Portu Lotniczego z jezdnią i chodnikiem istniejącego zjazdu z ul. Bukowskiej.

Zarząd Dróg Miejskich w Poznaniu jako zarządca drogi – ul. Bukowska w Poznaniu wstępnie zaakceptował przeprowadzenie inwestycji drogowej.

Realizacja ww. projektu wymaga zgody właściciela nieruchomości, reprezentowanego zgodnie z art. 41 ust. 1 ustawy z dnia 5 czerwca 1998r. o samorządzie województwa przez Zarząd Województwa Wielkopolskiego.

Mając powyższe na uwadze podjęcie niniejszej uchwały należy uznać za zasadne.

Krzysztof Grabowski
Członek Zarządu

ZAŁĄCZNIK DO UCHWAŁY NR 4762/2014
ZARZĄDU WOJEWÓDZTWA WIELKOPOLSKIEGO
z dnia 12 czerwca 2014 r.

Fragment projektu budowlano-wykonawczego nr 033-D/2011 pod nazwą: „Droga od projektowanego ronda przed terminalem przylotowym do skrzyżowania ul. Bukowska-Sławińska w Porcie Lotniczym Poznań- Ławica Sp. z o.o.” maj 2012 r. sporządzonego przez BBF Sp. z o.o., ul. Dąbrowskiego 461, 60-451 Poznań

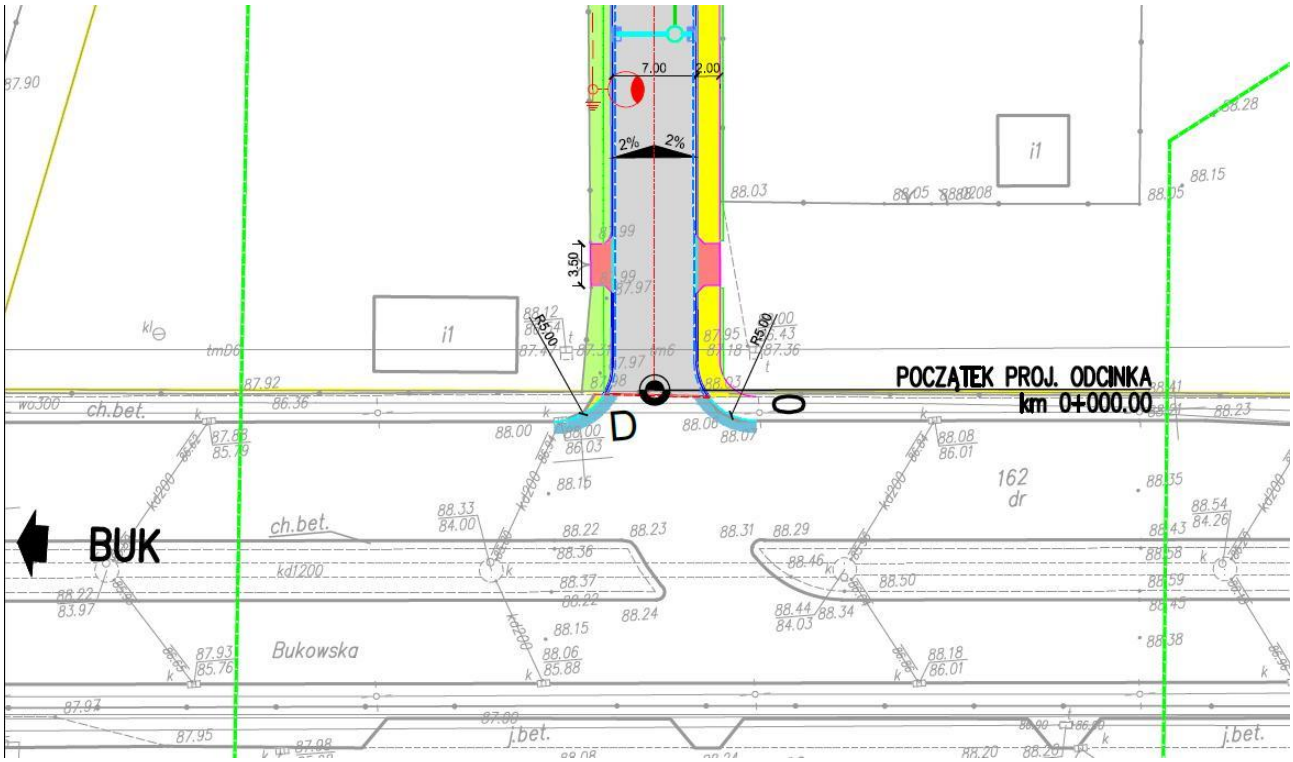

LEGENDA:

ISTNIEJĄCE GRANICE DZIAŁEK

54/38 ISTNIEJĄCE NUMERY DZIAŁEK

BRANŻA DROGOWA

PROJ. NAWIERZCHNIA JEZDNI Z KOSTKI BETONOWEJ SZAREJ GR. 8cm

PROJ. NAWIERZCHNIA ZJAZDÓW Z KOSTKI BETONOWEJ GRAFITOWEJ GR. 8cm

PROJ. UZUPEŁNIENIE NAWIERZCHNI MINERALNO-ASFALTOWEJ

PROJ. NAWIERZCHNIA CHODNIKÓW Z KOSTKI BETONOWEJ KOLORU SZAREGO GR. 6cm

PROJ. ZIELEŃ

PROJ. KRAWĘŻNIK BETONOWY 15x30cm WYSTAJĄCY 12cm

PROJ. KRAWĘŻNIK BETONOWY 15x30cm OBNIŻONY

PROJ. KRAWĘŻNIK BETONOWY 12x30cm WTOPIONY

PROJ. OBRZEŻE CHODNIKOWE 8x30cm

BRANŻA KANALIZACYJNA

PROJ. STUDNIA BETONOWA DN1000

PROJ. STUDNIA UNIWERSALNA DN400

PROJ. KANALIZACJA DESZCZOWA Ø315mm

PROJ. KANALIZACJA DESZCZOWA Ø250mm

PROJ. PRZYKANALIK KANALIZACJI DESZCZOWEJ Ø200 mm

PROJ. WPUST ULICZNY

PROJ. SEPARATOR

PROJ. SKRZYNKA ROZSĄCZAJĄCA

BRANŻA ELEKTORENERGETYCZNA

PROJ. LAMPY OŚWIETLENIA ULICZNEGO

PROJ. KABEL ZASILAJĄCY

PROJ. RURA OSŁONOWA DLA KABLI

PROJ. SZAFA ZASILANIA