

Uchwała Zarządu Województwa Wielkopolskiego

Nr 915 /2015

z dnia 7 sierpnia 2015 roku

w sprawie: wyrażenia opinii dotyczącej włączenia w obszar Kostrzyńsko – Słubickiej Specjalnej Strefy Ekonomicznej nieruchomości położonych we wsi Kotowo, gm. Granowo.

Na podstawie art. 41 ust. 1 ustawy z dnia 5 czerwca 1998 roku o samorządzie województwa (j.t. Dz.U. z 2013 r., poz. 596 ze zm.) oraz art. 4 ust. 2 ustawy z dnia 20 października 1994 r. o specjalnych strefach ekonomicznych (j.t. Dz.U. z 2015 r., poz. 282) Zarząd Województwa Wielkopolskiego uchwała, co następuje:

§ 1

1. Opiniuje się pozytywnie wniosek Pana Macieja Guzka – pełnomocnika przedsiębiorstwa Storteboom Hamrol Sp. z o.o. w sprawie włączenia w obszar Kostrzyńsko – Słubickiej Specjalnej Strefy Ekonomicznej działek o numerach: 4/5, 4/2 i 4/1, 4/7 znajdujących się na terenie wsi Kotowo, w gminie Granowo o łącznej powierzchni 3,4302 ha.
2. Załącznikami do niniejszej uchwały są wnioski, o którym mowa w ust. 1, Uchwała Rady Gminy Granowo w sprawie wyrażenia zgody na objęcie przedmiotowych Nieruchomości statusem Kostrzyńsko – Słubickiej Specjalnej Strefy Ekonomicznej.

§ 2

Wykonanie uchwały powierza się Marszałkowi Województwa Wielkopolskiego.

§ 3

Uchwała wchodzi w życie z dniem podjęcia.

*z up. Marszałka Województwa
Wojciech Jankowiak
Wicemarszałek*

Uzasadnienie
uchwały Zarządu Województwa Wielkopolskiego
Nr 915 /2015

z dnia 7 sierpnia 2015 roku

Zgodnie z art. 4 ust. 2 ustawy z dnia 20 października 1994 r. o specjalnych strefach ekonomicznych (j.t. Dz.U. z 2015 r., poz. 282) do kompetencji zarządu województwa należy opiniowanie inicjatyw dotyczących utworzenia, łączenia, znoszenia oraz zmiany obszaru strefy ekonomicznej.

W przedmiotowej sprawie Pan Maciej Guzek – pełnomocnik przedsiębiorstwa Storteboom Hamrol Sp. z o.o. wystąpił do Zarządu Województwa Wielkopolskiego z wnioskiem dotyczącym wyrażenia opinii przez Zarząd Województwa Wielkopolskiego w sprawie włączenia w granice Kostrzyńsko – Słubickiej Specjalnej Strefy Ekonomicznej określonych we wniosku nieruchomości, położonych na terenie gminy Granowo, we wsi Kotowo, o łącznej powierzchni 3,4302 ha. Do wniosku została dołączona uchwała nr VII/38/2015 Rady Gminy Granowo z dnia 25 maja 2015 r. w sprawie wyrażenia zgody na włączenie w granice Kostrzyńsko – Słubickiej Specjalnej Strefy Ekonomicznej działek nr 4/5, 4/2 i 4/1, 4/7.

W świetle przedłożonych dokumentów oraz po analizie przedstawionego stanu rzeczy, w ocenie Zarządu Województwa Wielkopolskiego włączenie w obszar Kostrzyńsko – Słubickiej Specjalnej Strefy Ekonomicznej nieruchomości położonych na terenie Gminy Granowo, we wsi Kotowo, jest działaniem wysoce uzasadnionym.

Inicjatywa ta przyczyni się do realizacji 6. celu strategicznego „Strategii rozwoju województwa wielkopolskiego do 2020 roku. Wielkopolska 2020” pn. „Wzmocnienie potencjału gospodarczego regionu” zawierającego postulat zwiększenia konkurencyjności gospodarki Wielkopolski w stosunku do innych regionów Europy, a także realizuje poszczególne cele operacyjne wskazane w ramach tego celu strategicznego.

Biorąc powyższe pod uwagę, opiniuje się pozytywnie wniosek w sprawie włączenia w obszar Kostrzyńsko – Słubickiej Specjalnej Strefy Ekonomicznej nieruchomości położonych na terenie gminy Granowo, we wsi Kotowo, rekomendując tym samym jego pozytywne rozpatrzenie przez Radę Ministrów.

Wojciech Jankowiak
Wicemarszałek

DRG-11
27.7.15
Jau

Poznań, 22 lipca 2015 r.

Storteboom Hamrol Sp. z o.o.
Kotowo 1a
62-066 Granowo
KRS: 240834

WPLYNEŁO
URZĄD MARSZAŁKOWSKI WOJEWÓDZTWA WIELKOPOLSKIEGO
w Poznaniu
Sekretariat Zarządu (4)

2015 -07- 24

ilość załączników 78097/2015
podpis Arkadiusz

DRG

CZŁONEK ZARZĄDU

Reprezentowana przez:
Macieja Guzka - pełnomocnika

WPLYNEŁO
URZĄD MARSZAŁKOWSKI WOJEWÓDZTWA WIELKOPOLSKIEGO
w Poznaniu
Departament Zdrowia

24 -07- 2015

ilość załączników 78097/2015
Podpis Leszek Wojtusiak

Adres do doręczeń:

Delloite Doradztwo Podatkowe
Al. Jana Pawła II 19
00-854, Warszawa, Polska

WPLYNEŁO
URZĄD MARSZAŁKOWSKI WOJEWÓDZTWA WIELKOPOLSKIEGO
w Poznaniu
Departament Gospodarki

2015 -07- 27

ilość załączników 78097/15
podpis Leszek Wojtusiak

biuro w Poznaniu
ul. Grunwaldzka 34a
60-786 Poznań

URZĄD MARSZAŁKOWSKI
Województwa Wielkopolskiego w Poznaniu
SEKRETARIAT

Data 2015 -07- 23 Wpl.

L.dz. Nr 78097/15
Zal. Skier. do

Szanowny Pan
Marek Woźniak
Marszałek Województwa Wielkopolskiego
Zarząd Województwa Wielkopolskiego

MARSZAŁEK WOJEWÓDZTWA
22 IV
Marek Woźniak

**Wniosek w sprawie wyrażenia opinii Zarządu Województwa Wielkopolskiego dotyczącej
rozszerzenia terenu Kostrzyńsko-Słubickiej Specjalnej Strefy Ekonomicznej o teren
Storteboom Hamrol Sp. z o.o. w Kotowie**

Działając w imieniu Zarządu Storteboom Hamrol Sp. z o.o. (dalej: Spółka, Inwestor), niniejszym, na mocy załączonego pełnomocnictwa, zwracamy się z uprzejmą prośbą o pozytywne zaopiniowanie objęcia terenem Kostrzyńsko-Słubickiej Specjalnej Strefy Ekonomicznej (dalej: KSSSE) nieruchomości, na której położony jest zakład Spółki tj.

Lp.	Numer działki	Numer elektroniczny KW	Powierzchnia (ha)
1.	4/7	PO1S/00054592/5	0,2302
2.	4/1	PO1S/00045689/6	0,3468
3.	4/2	PO1S/00045689/6	0,0351
4.	4/5	PO1S/00045689/6	2,8181

– w związku z planami realizacji przez Spółkę nowego projektu inwestycyjnego.

(iv) uchwałę Rady Gminy Granowo z dnia 25 maja 2015 r. nr VII/38/2015 w sprawie zgody na objęcie nieruchomości Spółki, zlokalizowanych na terenie gminy Granowo statutem KSSSE.

Niniejszy wniosek uzasadniamy obowiązkiem wynikającym z przepisu art. 4 ust. 2 ustawy z dnia 20 października 1994 r. o specjalnych strefach ekonomicznych (Dz. U. z 2007 r. Nr 42, poz. 274, z późn. zm.), zgodnie z którym wydanie przez Ministra Gospodarki decyzji o rozszerzeniu specjalnej strefy ekonomicznej poprzedza uzyskanie opinii zarządu województwa właściwego ze względu na położenie strefy.

W przypadku pytań lub wątpliwości dotyczących planowanej inwestycji pozostajemy do Państwa dyspozycji. Jednocześnie, mając na uwadze znaczenie projektu inwestycyjnego dla Spółki jak i rozwoju gospodarczego Gminy Granowo i Województwa Wielkopolskiego, wyrażamy nadzieję na pozytywne ustosunkowanie się do zamiaru aplikowania przez Spółkę o objęcie terenu zakładu Spółki w Kotowie statutem SSE.

Z poważaniem,

Maciej Guzek
doradca podatkowy
nr wpisu 10106

Załączniki:

1. Pełnomocnictwo
2. Lista korzyści dla Gminy Granowo i Województwa Wielkopolskiego
3. Zestawienie działek
4. Uchwała Rady Gminy Granowo z dnia 25 maja 2015 r. nr VII/38/2015

Załącznik nr 1

PEŁNOMOCNICTWO

Ja, niżej podpisana, Krystyna Hamrol, działając w imieniu Storteboom Hamrol Sp. z o.o. (dalej: Spółka) z siedzibą w Kotowie 1a, 62-066 Granowo, KRS: 240834 niniejszym upoważniam :

Pana Macieja Guzka

posiadającego numer PESEL: 77092609499

Pana Marcina Mrocza

posiadającego numer PESEL 76091217373

pracowników/współpracowników

Deloitte Doradztwo Podatkowe sp. z o.o.

Al. Jana Pawła II 19, 00-854 Warszawa,

Biuro w Poznaniu

ul. Grunwaldzka 34a, 60-786 Poznań

do samodzielnego reprezentowania Spółki przed Zarządem Województwa Wielkopolskiego we wszelkich sprawach związanych z procesem rozszerzenia obszaru Kostrzyńsko – Słubickiej Specjalnej Strefy Ekonomicznej (dalej: KS SSE) na grunty należące do Spółki, w tym w szczególności w kwestii wydania przez Zarząd Województwa Wielkopolskiego opinii w sprawie ww. rozszerzenia obszaru KS SSE.

Niniejsze pełnomocnictwo upoważnia w szczególności do występowania, podpisywania dokumentów, odbioru korespondencji i udzielania niezbędnych wyjaśnień w imieniu Spółki, jak również podejmowania wszelkich innych działań, które mogą być konieczne we wskazanych powyżej kwestiach.

Pełnomocnik jest upoważniony do podjęcia samodzielnie wszelkich niezbędnych kroków przed Zarządem Województwa Wielkopolskiego w związku z wykonywaniem wyżej wymienionych czynności.

podpisano w Kotowo

dnia 22/07/ 2015

Krystyna Hamrol

Krystyna Hamrol

STORTEBOOM HAMROL Sp. z o.o.
62-066 Granowo, Kotowo 1a
tel. 61 44 53 300
NIP 995-015-65-14, Regon 300119849
KRS 0000240834

02.07.2015

Storteboom Hamrol Sp. z o.o.

Kotowo 1a
62-066 Granowo
KRS: 240834

POWER OF ATTORNEY

PEŁNOMOCNICTWO

We, the undersigned **Mr. Hermen Laros** and **Mr. Adrianus Voets**, acting on behalf of **Storteboom Hamrol Sp. z o.o.** (hereinafter: the Company), hereby appoint the representative in the person of **Ms. Krystyna Hamrol**, bearer of identity card No. APD107989, PESEL 57071108203, the member of the Management Board of the Company, to independently represent the Company to the Board of the Kostrzyńsko – Słubicka Special Economic Zone Sp. z o.o. (hereinafter: KS SEZ) and the Ministry of Economy in all matters relating to process of the KS SEZ enlargement to the land owned by the Company, and obtaining a permit to conduct business in the KS SEZ, including:

- signing and submitting all documents required by KS SEZ and Ministry of Economy related to the KS SEZ enlargement process,
- participation in negotiations and all meetings with the Board of KS SEZ,
- signing and submitting the Company's investment offer, attachments to the offer and any other documents associated with obtaining a permit to conduct business in the KS SEZ,
- submitting of any other letters and statements to the Board of KS SEZ and the Ministry of Economy.

My, niżej podpisani **Pan Hermen Laros** i **Pan Adrianus Voets**, działając w imieniu **Storteboom Hamrol Sp. z o.o.** (dalej: Spółka), niniejszym upoważniam Panią **Krystynę Hamrol** legitymującą się dowodem osobistym nr APD107989, PESEL 57071108203, członka zarządu Spółki, do samodzielnego reprezentowania Spółki przed Zarządem Kostrzyńsko Słubickiej Specjalnej Strefy Ekonomicznej Sp. z o.o. (dalej: KS SSE) oraz przed Ministrem Gospodarki we wszelkich sprawach związanych z procesem rozszerzenia obszaru KS SSE na grunty należące do Spółki oraz uzyskaniem zezwolenia na prowadzenie działalności gospodarczej na terenie KS SSE, w tym do:

- podpisania i złożenia wszelkich wymaganych przez KS SSE i Ministerstwo Gospodarki dokumentów związanych z procesem rozszerzenia obszaru KS SSE,
- udziału w rokowaniach oraz we wszelkich spotkaniach z Zarządem KS SSE,
- podpisania i złożenia oferty inwestycyjnej Spółki, załączników do oferty oraz wszelkich innych dokumentów związanych z uzyskaniem zezwolenia na prowadzenie działalności na terenie KS SSE,
- składania wszelkich innych pism oraz wyjaśnień przed Zarządem KS SSE oraz Ministrem Gospodarki.



Załącznik nr 2

Korzyści dla Gminy Granowo i Województwa Wielkopolskiego wynikające z realizacji planowanego przez Spółkę projektu inwestycyjnego:

1. unowocześnienie obecnie funkcjonującego zakładu, poprzez wprowadzenie innowacyjnej metody uboju drobiu i rozbudowę zakładu w celu dostosowania go do zwiększonych mocy produkcyjnych, co umożliwi Spółce wzrost produktywności, konkurencyjności, wzmocnienie pozycji Spółki na rynku i osiągnięcie zysków, i tym samym gwarantuje trwałość zakładu i trwałość istniejących miejsc pracy w gminie Granowo na kolejne kilkanaście lat;
2. stworzenie co najmniej 70 nowych miejsc pracy, co wpłynie pozytywnie na zmniejszenie poziomu bezrobocia w Gminie Granowo i Województwie Wielkopolskim, a także utrzymanie 270 dotychczasowych miejsc pracy;
3. wzrost wpływów z podatku od nieruchomości w związku z nową inwestycją (powstanie nowych budynków i budowli) w wysokości ok. 100 tys. PLN rocznie;
4. zwiększenie wpływów z tytułu podatku dochodowego od osób fizycznych (pracowników) – z uwagi na obowiązek utworzenia co najmniej 70 nowych miejsc pracy oraz dodatkowo stabilizację obecnych zobowiązań z tego tytułu – z uwagi na obowiązek utrzymania obecnego zatrudnienia;
5. wzrost atrakcyjności gospodarczo-inwestycyjnej - przyciąganie nowych inwestorów ze względu na rozszerzenie SSE także na tereny nienależące do Spółki;
6. intensyfikacja współpracy z lokalnymi podmiotami sektora MŚP oraz dostawcami usług komunalnych i podobnych, a przez to dodatkowy spadek lokalnego/regionalnego bezrobocia i wzrost wpływów z tytułu podatków dochodowych;
7. kreowanie atmosfery korzystnej dla rozwoju przedsiębiorczości i współpracy między podmiotami gospodarczymi oraz współpracy z sektorem publicznym;

Załącznik nr 4

**UCHWAŁA NR VII/38/2015
Rady Gminy Granowo
z dnia 25 maja 2015 r.**

**w sprawie zgody na objęcie nieruchomości zlokalizowanych na terenie gminy Granowo
statusem Kostrzyńsko-Słubickiej Specjalnej Strefy Ekonomicznej**

Na podstawie art. 4 ust. 2 ustawy z dnia 20 października 1994 r. o specjalnych strefach ekonomicznych (tekst jednolity Dz. U. z 2015 r. poz. 282) Rada Gminy Granowo uchwala, co następuje:

§ 1

Wyraża się zgodę na objęcie nieruchomości o łącznej powierzchni 12,8 ha, zlokalizowanych na terenie gminy Granowo statusem Kostrzyńsko-Słubickiej Specjalnej Strefy Ekonomicznej.

§ 2

Położenie i obszar nieruchomości przewidzianych do objęcia statusem Kostrzyńsko-Słubickiej Specjalnej Strefy Ekonomicznej określa Załącznik nr 1, stanowiący integralną część niniejszej uchwały.

§ 3

Zgodnie z miejscowym planem zagospodarowania przestrzennego Gminy Granowo zatwierdzonym Uchwałą Nr XII/64/95 Rady Gminy Granowo z dnia 21 grudnia 1995 r. (Dz. Urz. Województwa Poznańskiego Nr 2/96, poz. 20), działki nr: 4/5, 4/2 i 4/1, 4/7 i cz. dz. nr 3 o których mowa w § 1 są terenem działalności gospodarczej.

§ 4

Wykonanie uchwały powierza się Wójtowi Gminy Granowo.

§ 5

Uchwała wchodzi w życie z dniem podjęcia.

PRZEWODNICZĄCY
RADY GMINY
Stefan Białowski

Załącznik nr 1
do uchwały Nr VII/38/2015
Rady Gminy Granowo
z dnia 25.05.2015r.

Położenie i obszar nieruchomości przewidzianych do objęcia statutem Kostrzyńsko-Słubickiej Specjalnej Strefy Ekonomicznej:

- 1) działka nr 4/7 o powierzchni 0,2302 ha, zlokalizowana w gminie Granowo, obręb Kotowo, oznaczona w Księdze Wieczystej pod nr KW PO1S/00054592/5 (tereny mieszkaniowe B) – własność Storteboom Hamrol Sp z o.o.,
- 2) działka nr 4/1 o powierzchni [0,3468] ha, zlokalizowana w gminie Granowo, obręb Kotowo, oznaczona w Księdze Wieczystej pod nr KW PO1S/00045689/6 (tereny przemysłowe BA) – własność Storteboom Hamrol Sp z o.o.,
- 3) działka nr 4/2 o powierzchni [0,0351] ha, zlokalizowana w gminie Granowo, obręb Kotowo, oznaczona w Księdze Wieczystej pod nr KW PO1S/00045689/6 (drogi DR) – własność Storteboom Hamrol Sp z o.o.,
- 4) działka nr 4/5 o powierzchni [2,8181] ha, zlokalizowana w gminie Granowo, obręb Kotowo, oznaczona w Księdze Wieczystej pod nr KW PO1S/00045689/6 (tereny przemysłowe BA) – własność Storteboom Hamrol Sp z o.o.
- 5) część działki nr 3 o powierzchni 9,3700 ha, zlokalizowanej w gminie Granowo, obręb Kotowo oznaczona w Księdze Wieczystej pod nr KW PO1S/00000610/5 (tereny przemysłowe BA) własność Skarbu Państwa w dyspozycji Agencji Nieruchomości Rolnych w Poznaniu.

PRZEWODNICZĄCY
RADY GMINY
Stefan Bielawski

STAROSTA GRODZISKI
 ul. Żwirki i Wigury 1
 62-065 Grodzisk Wielkopolski

Województwo: wielkopolskie
 Powiat: grodziski
 Jednostka ewidencyjna: 300501_2, Granowo
 Obręb ewidencyjny: 0007, KOTOWO
 Miejscowość: KOTOWO

Wypis i wyrys z operatu ewidencyjnego

Jednostka rejestrowa gruntów: G.2

właściciel

UDZIAŁ: 1/1

STORTEBOOM HAMROL SPÓŁKA Z OGRANICZONĄ ODPOWIEDZIALNOŚCIĄ Z SIEDZIBĄ W KOTOWIE REGON:300119849

Siedziba: 62-066 KOTOWO 1A poczta: GRANOWO

DZIAŁKI EWIDENCYJNE:

Ark. mapy	Numer działki ewidencyjnej	Polożenie gruntów	Opis użytku	Symbol klasoużytku	Powierzchnia		Numer KW lub oznaczenie dokumentu
					użytku [ha]	działki [ha]	
1	4/1		Tereny przemysłowe	Ba	0.3468	0.3468	PO1S/00045689/6
Id dz: 300501_2.0007.4/1							
1	4/2		Drogi	dr	0.0351	0.0351	PO1S/00045689/6
Id dz: 300501_2.0007.4/2							
1	4/5		Tereny przemysłowe	Ba	2.8181	2.8181	PO1S/00045689/6
Id dz: 300501_2.0007.4/5							
powierzchnia działek:						3.2000	

KLAUZULE

Dokument niniejszy jest przeznaczony do dokonywania wpisu w księdze wieczystej.
 Numer kancelaryjny: GK.6621.444.2015

dokument sporządzony przez: Monika Przymuszała
 Sporządzono według stanu z dnia: 2015-03-18

Wyrys z mapy ewidencyjnej 1: 5000

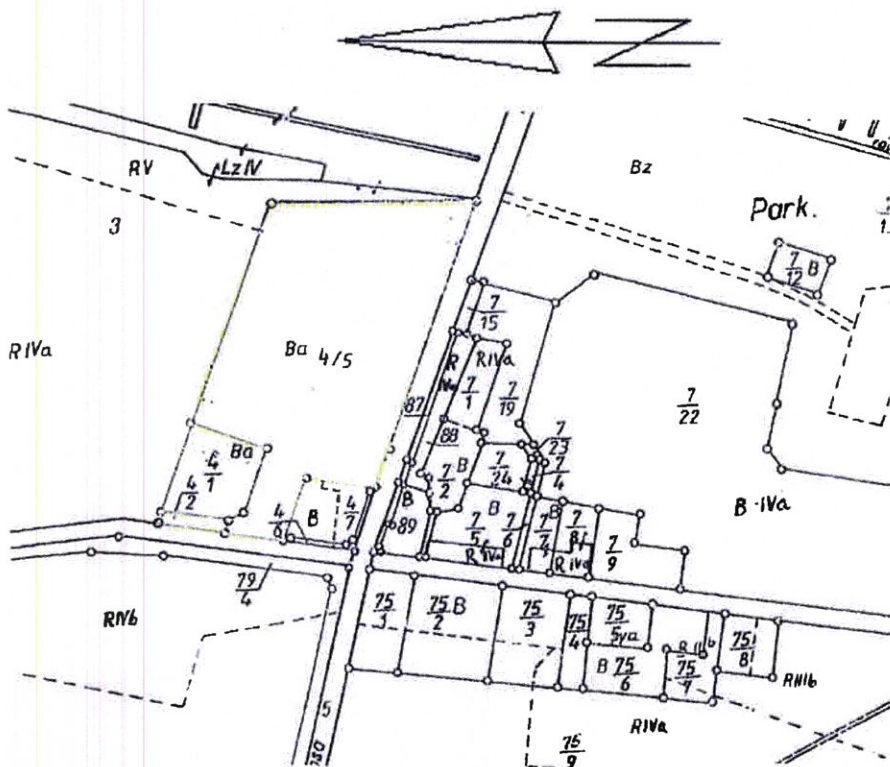

Za zgodność z oryginałem
 Poznań

Dnia 2015-07-28

Maciej Guzek
 doradca podatkowy
 106



Grodzisk Wlkp., dnia: 18.03.2015

Z up. Starosty

Krzysztof Gruch
 Naczelnik Wydziału Geodezji, Kartografii
 i Katastru w Grodzisku Wielkopolskim

(imię i nazwisko osoby uprawnionej)

STAROSTA GRODZISKI
 ul. Żwirki i Wigury 1
 62-065 Grodzisk Wielkopolski

Województwo: wielkopolskie
 Powiat: grodziski
 Jednostka ewidencyjna: 300501_2, Granowo
 Obręb ewidencyjny: 0007, KOTOWO
 Miejscowość: KOTOWO

Wypis i wyrys z operatu ewidencyjnego

Jednostka rejestrowa gruntów: G.65

właściciel

UDZIAŁ: 1/1

STORTEBOOM HAMROL SPÓŁKA Z OGRANICZONĄ ODPOWIEDZIALNOŚCIĄ Z SIEDZIBĄ W KOTOWIE REGON:300119849

Siedziba: 62-066 KOTOWO 1A poczta: GRANOWO

DZIAŁKI EWIDENCYJNE:

Ark. mapy	Numer działki ewidencyjnej	Położenie gruntów	Opis użytku	Symbol klasoużytku	Powierzchnia		Numer KW lub oznaczenie dokumentu
					użytku [ha]	działki [ha]	
1	4/7	KOTOWO 1	Grunty orn Tereny mieszkaniowe	RIVa B	0.0794 0.1508	0.2302	PO1S/00054592/5

Id dz: 300501_2.0007.4/7

powierzchnia działki: 0.2302

KLAUZULE

Dokument niniejszy jest przeznaczony do dokonywania wpisu w księdze wieczystej.
 Numer kancelaryjny: GK.6621.444.2015

dokument sporządzony przez: Monika Przymuszała
 Sporządzono według stanu z dnia: 2015-03-18

Wyrys z mapy ewidencyjnej 1: 5000

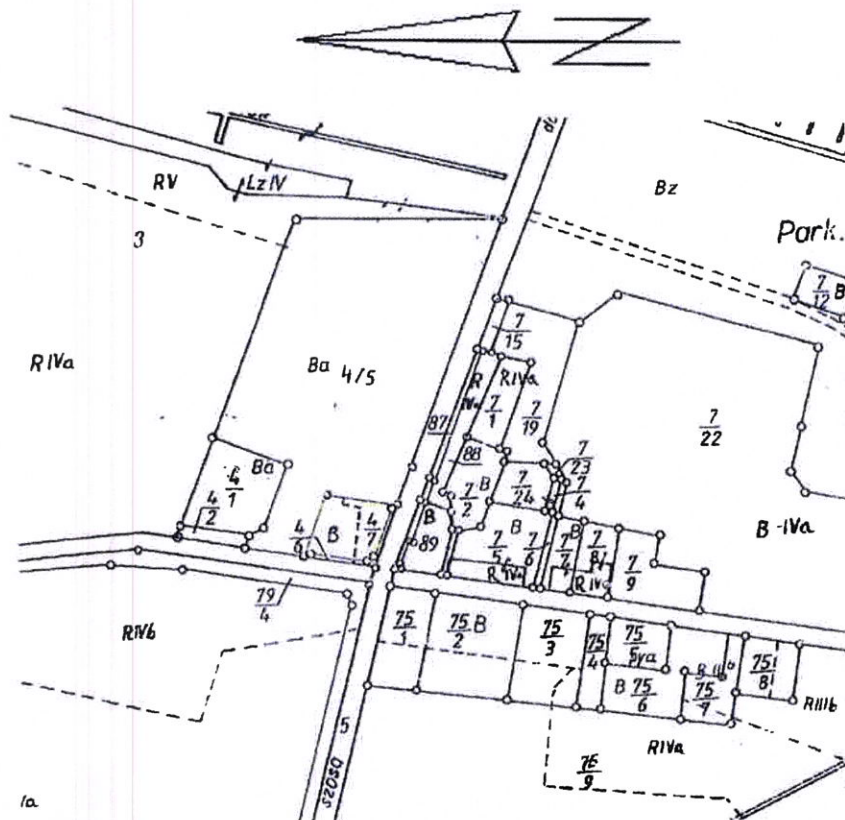

Za zgodność z oryginałem
 Poznań

Dnia 2015-07-28

Maciej Guzek

doradca podatkowy
 w wpisie



Grodzisk Wlkp., dnia: 18.03.2015

Z up. Starosty

Krzysztof Gruch
 Naczelnik Wydziału Geodezji, Kartografii
 i Katastru i Afiszu Immoński

(imię i nazwisko osoby uprawnionej)

**WYKAZ WSPÓŁRZĘDNYCH
PUNKTÓW GRANICZNYCH
Układ 2000/16**

Nr	X	Y
100074	5789560.25	5601551.48
100075	5789041.73	5601794.11
100076	5788902.89	5601825.03
100077	5788905.24	5601792.75
100078	5788910.82	5601717.99
100079	5788915.40	5601642.69
100080	5788917.37	5601565.40
100829	5789029.57	5601556.51
100830	5789059.67	5601558.49
100831	5789054.63	5601624.45
100832	5788997.77	5601620.20
100833	5789001.61	5601571.09
100834	5789009.08	5601563.46
100845	5788916.16	5601612.96
100846	5788970.60	5601560.27
100847	5788956.72	5601609.54
100953	5788967.80	5601562.35
100954	5788922.54	5601566.91
100955	5788919.24	5601570.45
100956	5788918.23	5601610.03

**Gmina GRANOWO
Obręb KOTOWO
Arkusz ewidencyjny 1**

Usługi Geodezyjne i Kartograficzne
ARMAR
Inż. Marek Zieliński; Arkadiusz Ziolkowski
62-066 Granowo, ul. Kościńska 14
REGON 631160382; NIP 995-00-27-159
tel. 608 628 286, 608 628 600
e-mail: ug.armar@gmail.com

GEODETA UPRAWNIONY
Inż. Marek Zieliński
ARMAR
Upz. nr 16924
tel. 608-628-600

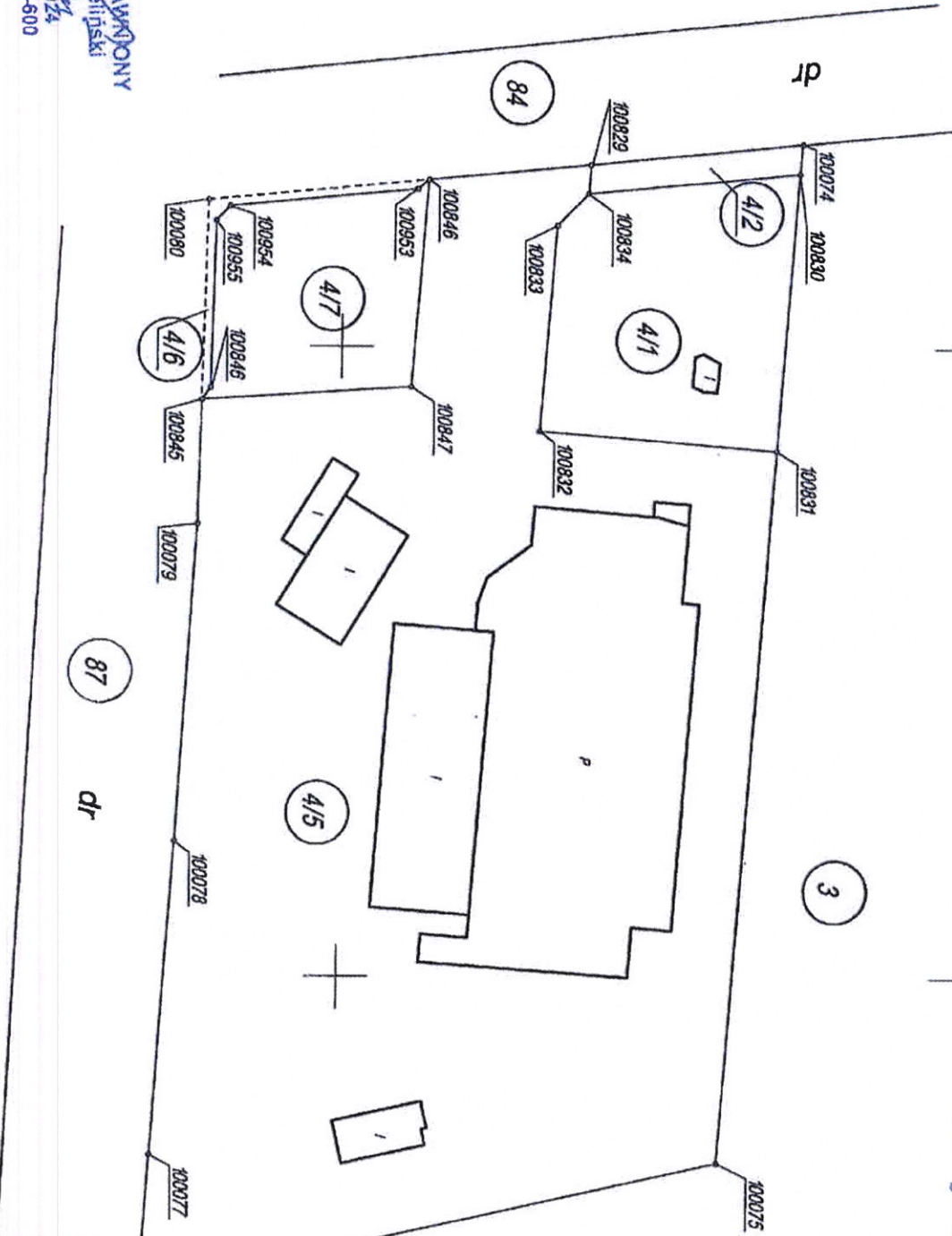

Skala mapy: 1:4500
N

Za zgodność z oryginałem
Poznań
Dnia 2015-07-28
Magdziej Guzdek
dopiszcza Państwowy
nr wpisu 10406

Usługi Geodezyjne i Kartograficzne
ARMAR

inż. Marek Zieliński; Arkadiusz Ziółkowski
62-066 Granowo, ul. Kościelna 14
REGON 631160382; NIP 995-00-27-159
tel. 608 628 286, 608 628 600
e-mail: ug.armor@gmail.com

Wież Kotowo, Gmina Granowo

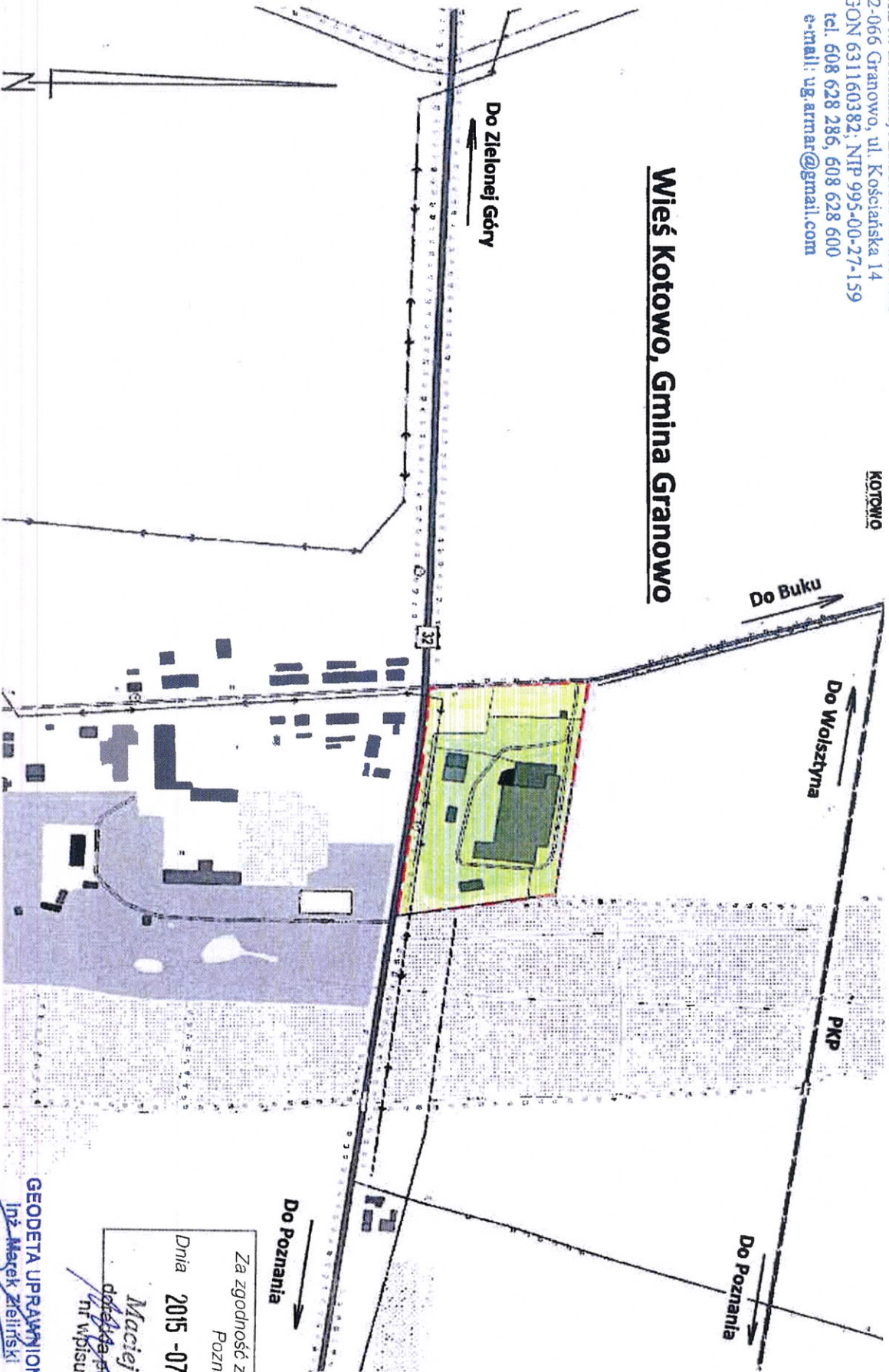

Za zgodność z oryginałem
Poznań
Dnia **2015-07-28**
Maciej Guzek
dostał się do protokołu
nr wpisu 10106

GEODETA UPRAWNIENY
Inż. Marek Zieliński

ARMAR
Lpof. nr 16924
tel. 608-628-600

**URZĄD MARSZAŁKOWSKI
WOJEWÓDZTWA WIELKOPOLSKIEGO**
Departament Infrastruktury

DRG-II
31.7.15

Poznań, dnia 30 lipca 2015 r.

DI - IV . 1511 . 203 . 2015

WPLYNĘŁO
URZĄD MARSZAŁKOWSKI WOJEWÓDZTWA WIELKOPOLSKIEGO
w Poznaniu
Departament Gospodarki

2015 -07- 30

ilość załączników

podpis

Podpój

**Pan
Jakub Jackowski
Departament Gospodarki**

Odpowiadając na pismo nr DRG-2.040.6.2015 z dnia 29.07.2015 r. Departamentu Gospodarki w sprawie włączenia w obszar Kostrzyńsko – Słubickiej Specjalnej Strefy Ekonomicznej nieruchomości o łącznej powierzchni 3,4302 ha, położonych we wsi Kotowo, gmina Granowo przekazuję następujące informacje:

Teren objęty wnioskiem Pana Macieja Guzka – pełnomocnika przedsiębiorstwa Storteboom Hamrol Sp. z o. o.- położony jest w Planie zagospodarowania przestrzennego województwa, uchwalonym Uchwałą Sejmiku Województwa Wielkopolskiego Nr XLVI/690/10 z dnia 26-04-2010 (Dz. Urz. Woj. Wlkp. Nr 155, poz. 2953), w granicach Centralnego Obszaru Problemowego, w którym polityka przestrzenna powinna koncentrować się na minimalizacji konfliktów przestrzennych związanych z procesami suburbanizacji i metropolizacji. Plan zarejestrował występowanie na tym terenie złóż gazu ziemnego.

Teren objęty wnioskiem położony jest w bezpośrednim otoczeniu drogi krajowej nr 32 (ze względu na którą zagospodarowanie terenów położonych w jej otoczeniu wymaga uzgodnienia z jej właściwym zarządcą) oraz w odległości ok. 400 m od dworca lokalnej linii kolejowej Poznań – Wolsztyn, co jest niewątpliwie korzystne dla funkcjonowania istniejącego tam zakładu w ramach Kostrzyńsko- Słubickiej Specjalnej Strefy Ekonomicznej, choć zaznaczona w Planie województwa strefa rozwoju działalności logistycznej nie obejmuje już gminy Granowo.

Otrzymują :

1/ Adresat

2/ a/a

mw/mw

DYREKTOR DEPARTAMENTU

Agnieszka Kubickowska-Michalak