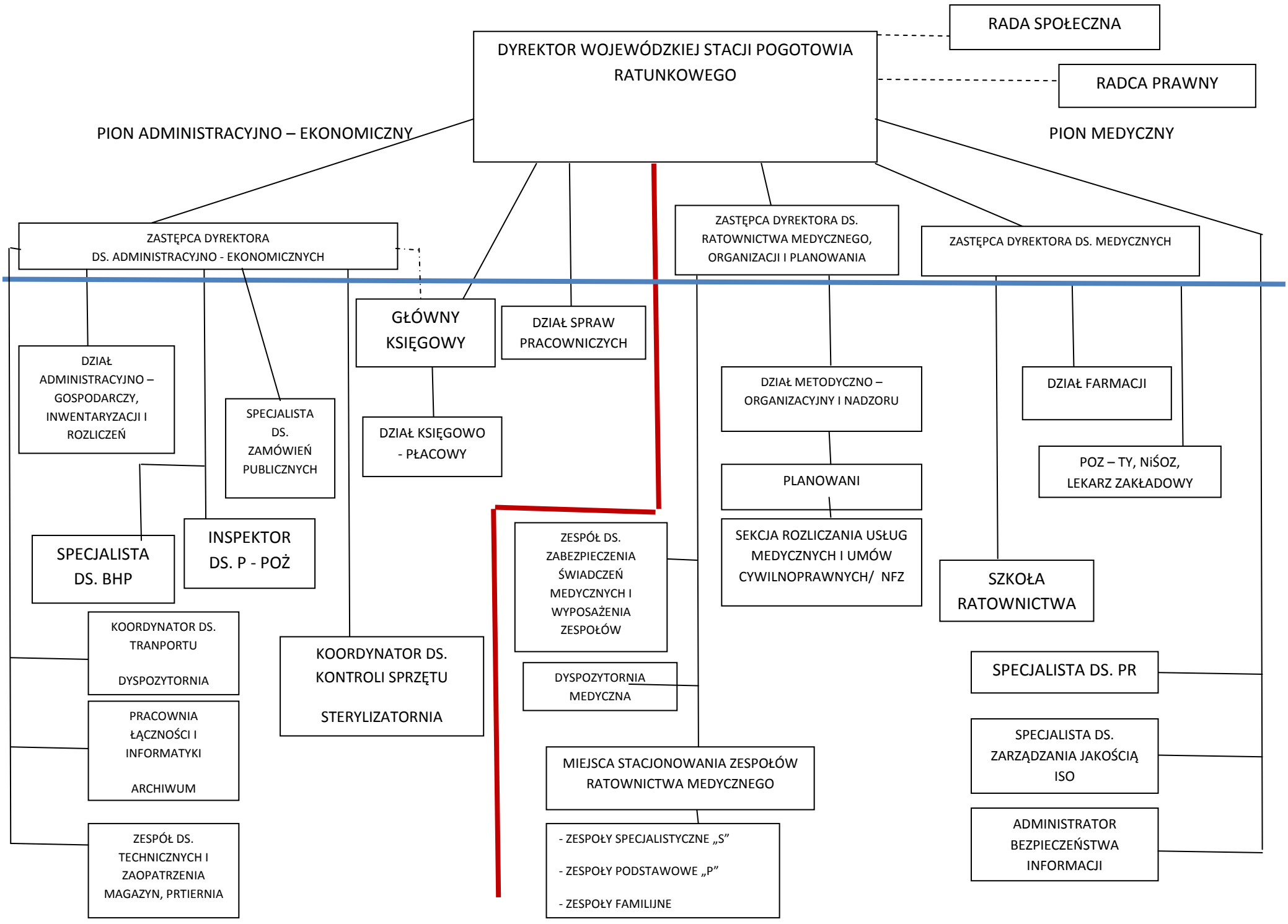
DYREKTOR WOJEWÓDZKIEJ STACJI POGOTOWIA RATUNKOWEGO
RADA SPOŁECZNA
RADCA PRAWNY
PION ADMINISTRACYJNO – EKONOMICZNY
PION MEDYCZNY
ZASTĘPCA DYREKTORA DS. ADMINISTRACYJNO - EKONOMICZNYCH
ZASTĘPCA DYREKTORA DS. RATOWNICTWA MEDYCZNEGO, ORGANIZACJI I PLANOWANIA
ZASTĘPCA DYREKTORA DS. MEDYCZNYCH
GŁÓWNY KSIĘGOWY
DZIAŁ SPRAW PRACOWNICZYCH
DZIAŁ ADMINISTRACYJNO – GOSPODARCZY, INWENTARYZACJI I ROZLICZEŃ
SPECJALISTA DS. ZAMÓWIEŃ PUBLICZNYCH
DZIAŁ KSIĘGOWO - PŁACOWY
DZIAŁ METODYCZNO – ORGANIZACYJNY I NADZORU
DZIAŁ FARMACJI
POZ – TY, NiŚOZ, LEKARZ ZAKŁADOWY
PLANOWANI
SPECJALISTA DS. BHP
INSPEKTOR DS. P - POŻ
ZESPÓŁ DS. ZABEZPIECZENIA ŚWIADCZEŃ MEDYCZNYCH I WYPOSAŻENIA ZESPOŁÓW
SEKCJA ROZLICZANIA USŁUG MEDYCZNYCH I UMÓW CYWILNOPRAWNYCH/ NFZ
SZKOŁA RATOWNICTWA
KOORDYNATOR DS. TRANPORTU
DYSPOZYTORNIA
KOORDYNATOR DS. KONTROLI SPRZĘTU
STERYLIZATORNIA
SPECJALISTA DS. PR
DYSPOZYTORNIA MEDYCZNA
PRACOWNIA ŁĄCZNOŚCI I INFORMATYKI
ARCHIWUM
SPECJALISTA DS. ZARZĄDZANIA JAKOŚCIĄ ISO
MIEJSCA STACJONOWANIA ZESPOŁÓW RATOWNICTWA MEDYCZNEGO
ADMINISTRATOR BEZPIECZEŃSTWA INFORMACJI
ZESPÓŁ DS. TECHNICZNYCH I ZAOPATRZENIA MAGAZYN, PRTIERNIA
- ZESPOŁY SPECJALISTYCZNE „S”
- ZESPOŁY PODSTAWOWE „P”
- ZESPOŁY FAMILIJNE