

RZECZOZNAWCY TECHNIKI SAMOCHODOWEJ, RUCHU DROGOWEGO, MASZYN I URZĄDZEŃ

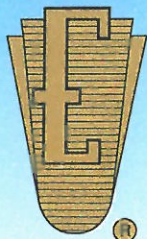

RZECZOZNAWCY - MOT.

Spółka z o.o. w Poznaniu

Ekspertyzy wykonują rzeczoznawcy
STOWARZYSZENIA RZECZOZNAWCÓW
TECHNIKI SAMOCHODOWEJ I RUCHU DROGOWEGO



Rok założenia 1948 r.

należącego do FIEA – Międzynarodowej Federacji Ekspertów Samochodowych
61-896 Poznań, ul. Towarowa 35/37 (biurowiec DELTA), tel. 61 853 78 87, 61 853 74 49, tel./fax 61 853 78 97
e-mail: biuro@rzeczoznawcy-mot.poznan.pl, http://www.rzeczoznawcy-mot.pl

WYCENA Nr: POP/175/3/18

z dnia: 2018/05/24

Wykonawca wyceny : mgr inż. P. Giżewski (RS000427), mgr inż. K. Howil (RS001238)

Zleceniodawca: Województwo Wielkopolskie

Adres: Al. Niepodległości 34, 61-714 Poznań

Zadanie: Ocena stanu technicznego i określenie wartości rynkowej pojazdu

DANE IDENTYFIKACYJNE POJAZDU (*)

Dane: [O] V-2018

Marka: DAEWOO Model pojazdu: Espero 1.5 16V Kat.
Wersja: GLX Nr rejestracyjny: PO 81132 Rok prod.: 1996
Rodzaj pojazdu: Samochód osobowy

Nr identyfikacyjny (VIN) KLAJF19V1TB454180
Data pierwszej rejestracji 1996/11/25
Wskazanie drogomierza 65413 km
Okres eksploatacji pojazdu (96/11/25-18/05/15) 258 mies.
Kolor powłoki lakierowej, (rodzaj lakieru) czerwony 2-warstwowy z efektem metalicznym
Oznaczenie typu AJF
Dop. masa całkow. 1630 kg
Rodzaj nadwozia sedan 4 drzwiowy
Oznaczenie silnika A15MF
Rodzaj silnika z zapłonem iskrowym (wtrysk)
Pojemność / Moc silnika 1498 ccm / 66kW (90KM)
Liczba cylindrów / Układ cylindrów / Liczba zaworów 4 / rzędowy / 16
Rodzaj skrzyni biegów manualna
Rodzaj napędu przedni (4x2)

WYPOSAŻENIE STANDARDOWE

L.p.	Nazwa elementu wyposażenia	L.p.	Nazwa elementu wyposażenia
1	Antena radiowa automatyczna	10	Sygnalizacja niezapiętego pasa bezpieczeństwa kierowcy
2	Fotel kierowcy z regulacją wysokości	11	Szyba tylna ogrzewana
3	Fotele przednie składane i regulowane	12	Szyby przednie i tylne regulowane elektr.
4	Głośniki	13	Szyby przyciemniane
5	Immobilizer	14	Światła z regulacją kąta pochylenia
6	Listwy boczne	15	Zabezpieczenie drzwi tylnych przed otwarciem od wewnątrz
7	Lusterka zewnętrzne podgrzewane i regul. elektr.	16	Zamek centralny
8	Podłokietnik siedzenia tylnego z rękawem na narty	17	Zderzaki lakierowane
9	Przygotowanie do montażu radia	18	Zegar cyfrowy

OPIS ZAMONTOWANEGO W POJEŹDZIE OGUMIENIA

Koło	Marka, typ	Bieżnik	Zużycie
Przednie lewe:	DĘBICA 175/70 R14 84T FRIGO 2 TL		60
Przednie prawe:	DĘBICA 175/70 R14 84T FRIGO 2 TL		60
Tylne lewe:	DĘBICA 175/70 R14 84T FRIGO 2 TL		60

3.153

14072 mgr inż. P. Giżewski (RS000427), mgr inż. K. Howil (R

System INFO-EKSPERT
/SRTSiRD

Strona 1

Tylne prawe: DĘBICA 175/70 R14 84T FRIGO 2 TL

60

OPISY DOTYCZĄCE POJAZDU**SILNIK:**

Stwierdzono:

- Brak możliwości uruchomienia silnika. Komora silnika brudna, zaoliwiona.
- Układ chłodzenia szczelny, brak wycieków.
- Naloty korozji na elementach układu wydechowego.

PODWOZIE:

Stwierdzono:

- Zespoły i mechanizmy podwozia są kompletne, ich stopień zużycia odpowiedni do przebiegu i okresu użytkowania. Brak możliwości przeprowadzenia szczegółowych badań.
- Wad, braków i usterek nie zaobserwowano.

NADWOZIE: typ sedan 4-drzwiowe, 5-cio osobowe, lakier metalik kolor czerwony,

Stwierdzono:

- pokrywa komory silnika - punktowe odpryski lakieru, rysy,
- próg lewy i prawy - ogniska korozji,
- drzwi lewej i prawej strony w dolnych częściach - ogniska orozji,

OSPRZĘT I WYPOSAŻENIE POJAZDU:

Kompletne, sprawne technicznie.

Stwierdzono:

- zderzak przedni - rysy,
- zderzak tylny - rysy,
- tapicerka - poplamiona, brudna,

KOREKTY

WARTOŚĆ BAZOWA BRUTTO (264 mies.) * 1 300 PLN

KOREKTA ZA PRZEBIEG 258 PLN

Korekta uwzględnia wpływ przebiegu pojazdu na jego wartość. Wartość bazowa została określona dla przebiegu normatywnego 300 000 km. Zweryfikowany przebieg wycenianego pojazdu jest mniejszy od normatywnego o - 234 587 km. Powoduje to zastosowanie korekty wartości w wysokości 19,88%.

KOREKTA ZA OGUMIENIE - 91 PLN

Korekta uwzględnia wpływ stanu ogumienia na wartość pojazdu. Punktem odniesienia jest ogumienie o zużyciu 50%.

KOREKTY RÓŻNE - 632 PLN

W tym:

	[%]	Wart. [PLN]
Stan utrzymania i dbałość o pojazd	-5,0	- 77

Stan utrzymania i dbałość o pojazd mogą mieć wpływ na wartość rynkową pojazdu w przypadku, gdy stan wycenianego pojazdu istotnie odbiega od dobrego, odpowiedniego dla danego okresu eksploatacji i przebiegu. Stwierdzony ponadprzeciętnie dobry stan świadczący o wyjątkowej dbałości o pojazd może stanowić podstawę korekty dodatniej wartości, stan gorszy od typowego dobrego - podstawę do korekty ujemnej.

Szczególny charakter eksploatacji	-10,0	- 155
-----------------------------------	-------	-------

Negatywny wpływ na wartość rynkową może mieć używanie pojazdu w nietypowych warunkach, jak też w nietypowy sposób, np.: do nauki jazdy, do jazd sportowych i testowych, samochodu osobowego do celów zarobkowych, częsta jazda z przyczepą przez samochód osobowy lub terenowy, itp. Wielkość tej korekty szacuje się w zależności od intensywności i okresu eksploatacji pojazdu w szczególny sposób.

Konieczne naprawy pojazdu	-25,7	- 400
---------------------------	-------	-------

Konieczność wykonania naprawy wycenianego pojazdu jest podstawą do obniżenia jego wartości w stosunku do wartości pojazdu sprawnego. O wielkości korekty decyduje koszt naprawy przywracającej pojazd do stanu technicznego odpowiedniego do okresu użytkowania pojazdu, jego przebiegu i ogólnego stanu technicznego.

Wartość rynkowa brutto wyżej zidentyfikowanego pojazdu, określona na dzień 15 maja 2018 roku wynosi:

850 PLN

(słownie: osiemset pięćdziesiąt złotych)

w tym VAT (23,0%) 158,94 PLN

Wartość określono na podstawie:

- notowań wartości rynkowych ustalonych przez wykonawcę opinii,
- korekt mających wpływ na wartość pojazdu.

PEŁNOMOCNIK ZARZĄDU

mgr inż. Grzegorz Albrecht

RZECZOZNAWCY TECHNIKI SAMOCHODOWEJ
I INFRASTRUKTURY DROGOWEJ, MASZYN I URZĄDZEN

RZECZOZNAWCY - MOT.

Spółka z o.o.

61-896 Poznań, ul. Towarowa 35/37
tel. 61 853-74-49, 853-78-87, fax 61 853-78-97
NIP 773-10-15-140, REGON 630272765

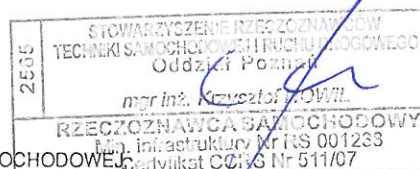

DOKUMENTACJA FOTOGRAFICZNA

do wyceny nr: POP/175/3/18

z dnia: 2018/05/24

DANE IDENTYFIKACYJNE POJAZDU (*)

Dane: [O] V-2018

Marka: DAEWOO

Model pojazdu: Espero 1.5 16V Kat.

Wersja: GLX

Nr rejestracyjny: PO 81132

Rok prod.: 1996

Rodzaj pojazdu: Samochód osobowy



Fot. 1



Fot. 2



Fot. 3

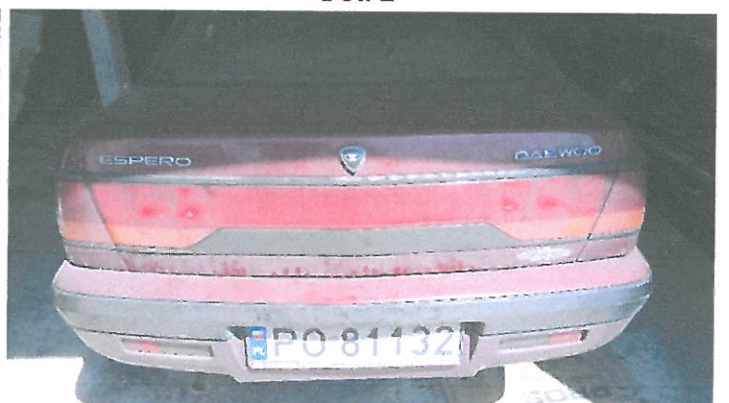

Fot. 4

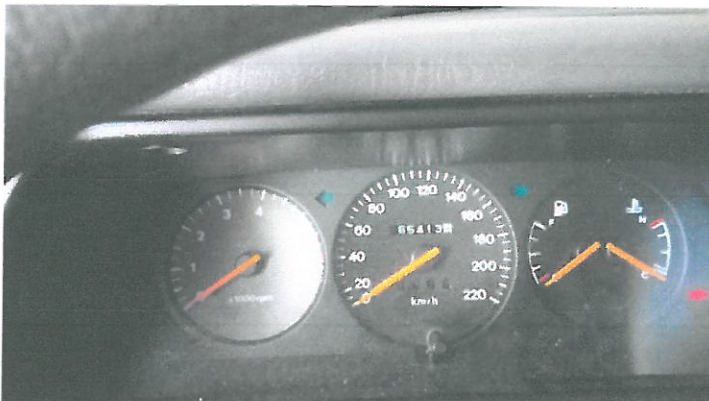

Fot. 5



Fot. 6



Fot. 7

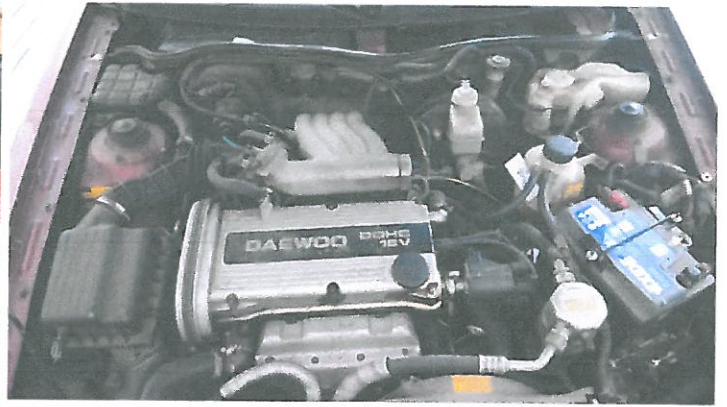

Fot. 8



Fot. 9



Fot. 10



Fot. 11



Fot. 12



Fot. 13



Fot. 14



Fot. 15



Fot. 16

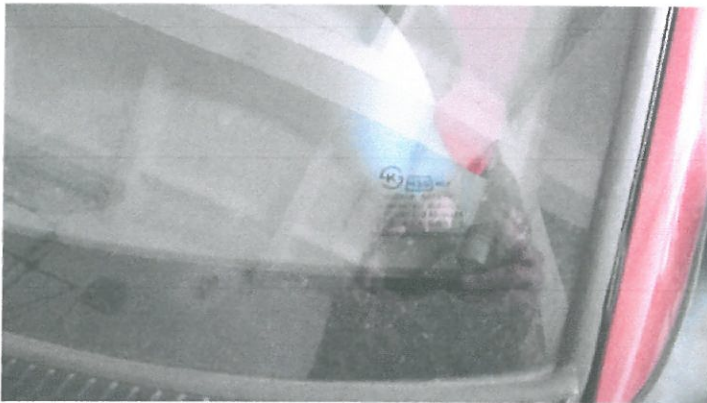

Fot. 17

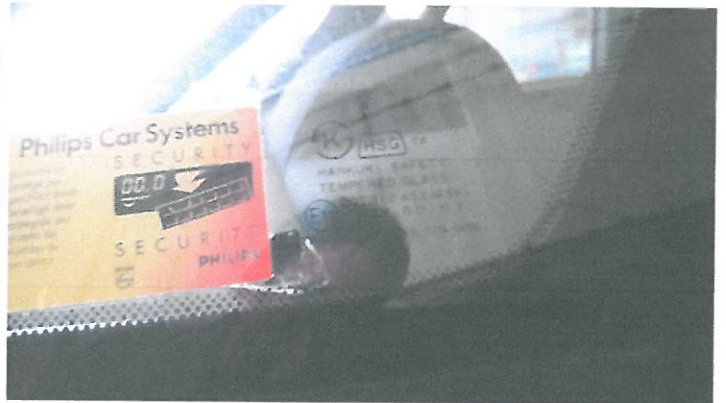

Fot. 18



Fot. 19



Fot. 20



Fot. 21



Fot. 22



Fot. 23



Fot. 24



Fot. 25



Fot. 26

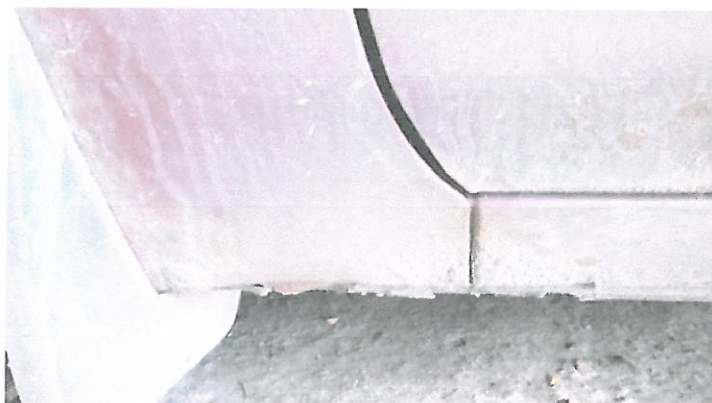

Fot. 27



Fot. 28

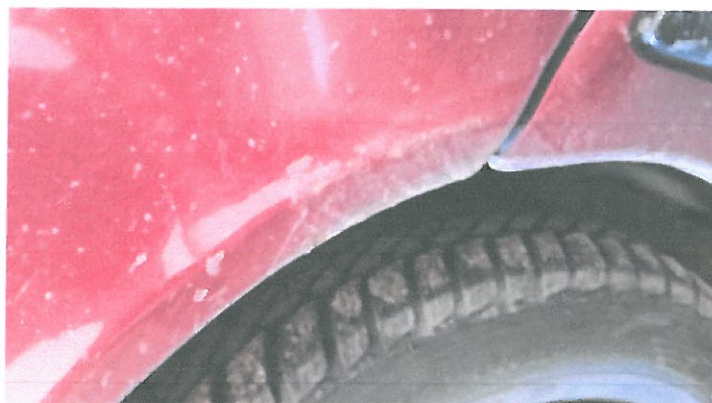

Fot. 29



Fot. 30

ARKUSZ USTALENIA WARTOŚCI POJAZDU

do wyceny nr: POP/175/3/18

z dnia: 2018/05/24

Wykonawca wyceny : mgr inż. P. Giżewski (RS000427), mgr inż. K. Howil (RS001238)

Zleceniodawca: Województwo Wielkopolskie

Adres: Al. Niepodległości 34, 61-714 Poznań

Zadanie: Ocena stanu technicznego i określenie wartości rynkowej pojazdu

DANE IDENTYFIKACYJNE POJAZDU (*)

Dane: [O] V-2018

Marka: DAEWOO

Model pojazdu: Espero 1.5 16V Kat.

Wersja: GLX

Nr rejestracyjny: PO 81132

Rok prod.: 1996

Rodzaj pojazdu: Samochód osobowy

Wycena na podstawie pojazdu: DAEWOO Espero 1.5 16V Kat. GLX sed4 1498 ccm 66 kW B

USTALENIE WARTOŚCI POJAZDU**KATALOG WARTOŚCI BAZOWYCH (BRUTTO):**

rok	mies.	wart. z katal. [PLN]	wart. zadana [PLN]	
1996	05		1300	
WARTOŚĆ BAZOWA BRUTTO (264 mies.) *				1 300 PLN

Normatywny okres eksploatacji	264 mies.
DATA PIERWSZEJ REJESTRACJI (rok/mies/dn)	1996/11/25
Rzeczywisty okres eksploatacji	258 mies.

LISTA WYPOSAŻENIA:

Lista wyposażenia na podstawie informacji z bazy danych na okres: 1996.10-1997.01

Przebieg normatywny	300 000 km
Przebieg rzeczywisty odczytany	65 413 km
KOREKTA ZA PRZEBIEG	258 PLN <i>po korekcie:</i> 1 558 PLN

ZASTOSOWANE KOREKTY RÓŻNE:

Opis korekty	[%]	Wart. [PLN]
Stan utrzymania i dbałość o pojazd	-5,0	- 77
Szczególny charakter eksploatacji	-10,0	- 155
Konieczne naprawy pojazdu	-25,7	- 400
KOREKTY RÓŻNE	- 632 PLN <i>po korekcie:</i>	926 PLN

STAN OGUMIENIA:

Oś	Koło	Cena [PLN]	Zuż. [%]	Bieżn [mm]	Koło	Cena [PLN]	Zuż. [%]	Bieżn [mm]	Koło	Cena [PLN]	Zuż. [%]	Bieżn [mm]	
Przednia	Lewe:	228	60*						Prawe:	228	60*		
	Tylna	Lewe:	228	60*					Prawe:	228	60*		
KOREKTA ZA OGUMIENIE												- 91 PLN <i>po korekcie:</i>	835 PLN

WARTOŚĆ RYNKOWA BRUTTO PO ZAOKRĄGLENIU 850 PLN

