

RZECZOZNAWCY TECHNIKI SAMOCHODOWEJ, RUCHU DROGOWEGO, MASZYN I URZĄDZEŃ

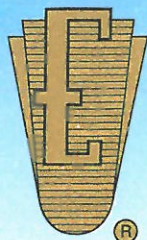

RZECZOZNAWCY - MOT.

Spółka z o.o. w Poznaniu

Ekspertyzy wykonują rzeczoznawcy
STOWARZYSZENIA RZECZOZNAWCÓW
TECHNIKI SAMOCHODOWEJ I RUCHU DROGOWEGO

Rok założenia 1948 r.



należącego do FIEA – Międzynarodowej Federacji Ekspertów Samochodowych
61-896 Poznań, ul. Towarowa 35/37 (biurowiec DELTA), tel. 61 853 78 87, 61 853 74 49, tel./fax 61 853 78 97
e-mail: biuro@rzeczoznawcy-mot.poznan.pl, http://www.rzeczoznawcy-mot.pl

WYCENA Nr: POP/175/33/18

z dnia: 2018/05/12

Wykonawca wyceny : mgr inż. P. Giżewski (RS000427), mgr inż. K. Howil (RS001238)

Zleceniodawca: Województwo Wielkopolskie

Adres: Al. Niepodległości 34, 61-714 Poznań

Zadanie: Ocena stanu technicznego i określenie wartości rynkowej pojazdu

DANE IDENTYFIKACYJNE POJAZDU

Dane: [D] V-2018

Marka: CITROËN Model pojazdu: Berlingo 1.9 D. Kat. MR`03 E3 1.9t
Wersja: (800kg) Nr rejestracyjny: POSFC07 Rok prod.: 2005
Rodzaj pojazdu: Samochód ciężarowy do 3.5t

Nr INFO-EKSPERT 008-01281
Nr identyfikacyjny (VIN) VF7GCWJYB93265940
Data pierwszej rejestracji 2005/07/08
Wskazanie drogomierza 292257 km
Okres eksploatacji pojazdu (05/07/08-18/05/22) 154 mies.
Kolor powłoki lakierowej, (rodzaj lakieru) biały 1-warstwowy typu uni
Dop. masa całkow. / Ładowność 1935 kg / 800 kg
Rodzaj nadwozia furgon 4 drzwiowy 5 osobowy
Liczba osi / Rodzaj napędu / Skrzynia biegów 2 / przedni (4x2) / manualna
Rozstaw osi 2690 mm
Rodzaj silnika z zapłonem samoczynnym
Pojemność / Moc silnika 1868 ccm / 51kW (69KM)
Liczba cylindrów / Układ cylindrów 4 / rzędowy
Norma spalin E3
Długość / Szerokość / Wysokość 4137 mm / 1724 mm / 1834 mm

WYPOSAŻENIE STANDARDOWE (2005.03-2006.03)

L.p.	Nazwa elementu wyposażenia	L.p.	Nazwa elementu wyposażenia
1	Poduszka powietrzna kierowcy	3	Wspomaganie układu kierowniczego
2	Przegroda części pasażersko - bagażowej		

WYPOSAŻENIE DODATKOWE

L.p.	Nazwa elementu wyposażenia	Wartość [PLN]
1	+Radioodtwarzacz	30

OPIS ZAMONTOWANEGO W POJEŹDZIE OGUMIENIA

Koło	Marka, typ	Bieżnik	Zużycie
Przednie lewe:	*HANKOOK 175/70 R14 84T	OPTIMA K715	50
Przednie prawe:	*HANKOOK 175/70 R14 84T	OPTIMA K715	50
Tylne lewe:	*HANKOOK 175/70 R14 84T	OPTIMA K715	50
Tylne prawe:	*HANKOOK 175/70 R14 84T	OPTIMA K715	50

3.152.3

14072 mgr inż. Paweł Giżewski (RS000427)
14072 mgr inż. P. Giżewski (RS000427), mgr inż. K. Howil (R

System INFO-EKSPERT
/SRTSiRD

Strona 1

OPISY DOTYCZĄCE POJAZDU

SILNIK:

Stwierdzono:

- Rozruch i praca silnika nie budzi zastrzeżeń. Komora silnika brudna.
 Układ chłodzenia szczelny, brak wycieków.
 Naloty korozji na elementach układu wydechowego.

PODWOZIE:

Stwierdzono:

Zespoły i mechanizmy podwozia są kompletne, ich stopień zużycia odpowiedni do przebiegu i okresu użytkowania. Brak możliwości przeprowadzenia szczegółowych badań. Wad, braków i usterek nie zaobserwowano. Powierzchniowa korozja podzespołów.

NADWOZIE: typ kombi, lakier met,

Stwierdzono:

- tylne błotniki naprawiane
- drzwi przednie lewe uszkodzenie lakieru na krawędzi
- drobne ogniska korozji

OSPRZĘT I WYPOSAŻENIE POJAZDU:

Kompletne

OPONY

- tarcze kół stalowe, brak przedniego prawego kołpaka,

KOREKTY

WARTOŚĆ BAZOWA BRUTTO (156 mies.)	6 027 PLN
KOREKTA ZA WYPOSAŻENIE DODATKOWE	30 PLN

Wyposażenie pojazdu powoduje powiększenie wartości pojazdu, gdy jest wyposażeniem ponadstandardowym oraz jest sprawne, czyli zdolne do spełnienia swojej funkcji. Wielkość korekty wartości bazowej, związanej z wyposażeniem dodatkowym pojazdu została określona na podstawie udziału tego wyposażenia w wartości standardowo wyposażonego nowego pojazdu z uwzględnieniem amortyzacji pojazdu i zwiększonej amortyzacji jego wyposażenia.

KOREKTA ZA PIERWSZĄ REJESTRACJĘ	100 PLN
---------------------------------------	---------

Korekta uwzględnia wpływ daty pierwszej rejestracji pojazdu (pierwszego dopuszczenia do ruchu po zakupieniu pojazdu nowego) na jego wartość. Przyjmuje się, że pojazd bazowy został zarejestrowany po raz pierwszy 2005/05/15. Pojazd wyceniany został zarejestrowany 2 miesiące później, zatem jego okres eksploatacji jest krótszy od okresu eksploatacji pojazdu bazowego i stąd wynika dodatnia korekta wartości.

KOREKTA ZA PRZEBIEG	- 410 PLN
---------------------------	-----------

Korekta uwzględnia wpływ przebiegu pojazdu na jego wartość. Wartość bazowa (skorygowana o wpływ pierwszej rejestracji) została określona dla przebiegu normatywnego 262 000 km. Zweryfikowany przebieg wycenianego pojazdu jest większy od normatywnego o 30 257 km. Powoduje to zastosowanie korekty wartości w wysokości -6,66%.

KOREKTY RÓŻNE	- 1 835 PLN
---------------------	-------------

W tym:

	[%]	Wart. [PLN]
Stan utrzymania i dbałość o pojazd	-5,0	- 287

Stan utrzymania i dbałość o pojazd mogą mieć wpływ na wartość rynkową pojazdu w przypadku, gdy stan wycenianego pojazdu istotnie odbiega od dobrego, odpowiedniego dla danego okresu eksploatacji i przebiegu. Stwierdzony ponadprzeciętnie dobry stan świadczący o wyjątkowej dbałości o pojazd może stanowić podstawę korekty dodatniej wartości, stan gorszy od typowego dobrego - podstawę do korekty ujemnej.

Zadana szacunkowa korekta z tytułu wcześniejszych napraw	-10,0	- 574
--	-------	-------

Naprawy powypadkowe samochodów szczególnie, w pierwszych latach eksploatacji powodują obniżenie wartości tych pojazdów w odniesieniu do pojazdów bezwypadkowych, a zatem mogą stanowić podstawę do stosowania ujemnej korekty wartości.

Wykonane prawidłowo naprawy w samochodach eksploatowanych dłużej niż 6 lat najczęściej nie powodują spadku ich wartości, a mogą nawet spowodować poprawę stanu technicznego i wzrost wartości. Podstawę do stosowania korekty dodatniej mogą stanowić także wykonane prawidłowo i udokumentowane naprawy nie związane z uszkodzeniami powypadkowymi, w tym wymiany zespołów, których celem jest usprawnienie - polepszenie pojazdu.

Szczególny charakter eksploatacji	-10,0	- 574
<i>Negatywny wpływ na wartość rynkową może mieć używanie pojazdu w nietypowych warunkach, jak też w nietypowy sposób, np.: do nauki jazdy, do jazd sportowych i testowych, samochodu osobowego do celów zarobkowych, częsta jazda z przyczepą przez samochód osobowy lub terenowy, itp. Wielkość tej korekty szacuje się w zależności od intensywności i okresu eksploatacji pojazdu w szczególny sposób.</i>		
Konieczne naprawy pojazdu	-7,0	- 400
<i>Konieczność wykonania naprawy wycenianego pojazdu jest podstawą do obniżenia jego wartości w stosunku do wartości pojazdu sprawnego. O wielkości korekty decyduje koszt naprawy przywracającej pojazd do stanu technicznego odpowiedniego do okresu użytkowania pojazdu, jego przebiegu i ogólnego stanu technicznego.</i>		

Wartość rynkowa brutto wyżej zidentyfikowanego pojazdu, określona na dzień 22 maja 2018 roku wynosi:

3900 PLN

(słownie: trzy tysiące dziewięćset złotych)

w tym VAT (23,0%) 729,27 PLN

Wartość określono na podstawie:

- notowań wartości rynkowych z bazy pojazdów "Komputerowego Systemu INFO-EKSPERT" na V-2018 zaakceptowanych przez wykonawcę opinii,
- korekt mających wpływ na wartość pojazdu.

RZECZOZNAWCY TECHNIKI SAMOCHODOWEJ,
RUCHU DROGOWEGO, MASZYN I URZĄDZEŃ

RZECZOZNAWCY - MOT.

Spółka z o.o.
61-896 Poznań, ul. Towarowa 35/37
tel. 61 853-74-49, 853-78-87, fax 61 853-78-97
NIP 778-10-15-140, REGON 630272765

PEŁNOMOCNIK ZARZĄDU

mgr inż. Grzegorz Albrecht

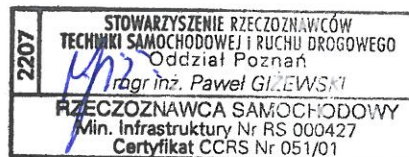
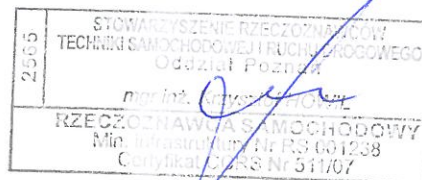

DOKUMENTACJA FOTOGRAFICZNA

do wyceny nr: POP/175/33/18

z dnia: 2018/05/12

DANE IDENTYFIKACYJNE POJAZDU

Dane: [D] V-2018

Marka: CITROËN

Model pojazdu: Berlingo 1.9 D. Kat. MR'03 E3 1.9t

Wersja: (800kg)

Nr rejestracyjny: POSFC07

Rok prod.: 2005

Rodzaj pojazdu: Samochód ciężarowy do 3.5t



Fot. 1



Fot. 2



Fot. 3



Fot. 4



Fot. 5



Fot. 6



Fot. 7



Fot. 8



Fot. 9



Fot. 10



Fot. 11



Fot. 12

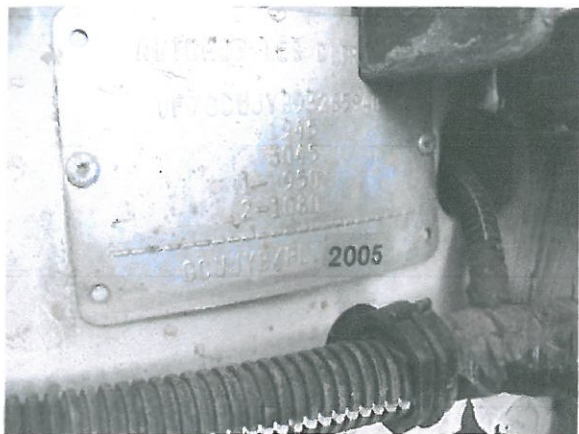

Fot. 13

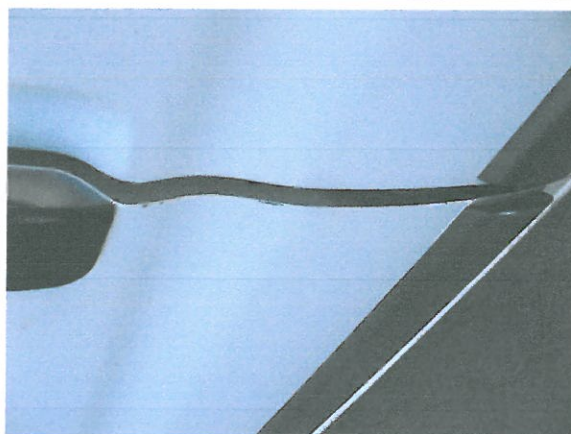

Fot. 14

ARKUSZ USTALENIA WARTOŚCI POJAZDU

do wyceny nr: POP/175/33/18

z dnia: 2018/05/12

Wykonawca wyceny : mgr inż. P. Giżewski (RS000427), mgr inż. K. Howil (RS001238)

Zleceniodawca: Województwo Wielkopolskie

Adres: Al. Niepodległości 34, 61-714 Poznań

Zadanie: Ocena stanu technicznego i określenie wartości rynkowej pojazdu

DANE IDENTYFIKACYJNE POJAZDU

Dane: [D] V-2018

Marka: CITROËN Model pojazdu: Berlingo 1.9 D. Kat. MR`03 E3 1.9t
 Wersja: (800kg) Nr rejestracyjny: POSFC07 Rok prod.: 2005
 Rodzaj pojazdu: Samochód ciężarowy do 3.5t Nr IE: 008-01281

USTALENIE WARTOŚCI POJAZDU**KATALOG WARTOŚCI BAZOWYCH (NETTO):**

rok	mies.	wart. z katal. [PLN]	wart. zadana [PLN]
2007	05	6250	6250
2006	05	5550	5550
2005	05	4900	4900
2004	05	4350	4350
2003	05	3880	3880
2002	05	3470	3470

WARTOŚĆ BAZOWA BRUTTO (156 mies.) **6 027 PLN**Normatywny okres eksploatacji **156 mies.**DATA PIERWSZEJ REJESTRACJI (rok/mies/dn) **2005/07/08**Rzeczywisty okres eksploatacji **154 mies.**KOREKTA ZA PIERWSZĄ REJESTRACJĘ .. **100 PLN po korekcie: 6 127 PLN****LISTA WYPOSAŻENIA:**

Lista wyposażenia na podstawie informacji z bazy danych na okres: 2005.03-2006.03

WYPOSAŻENIE DODATKOWE:

L.p	Nazwa elementu wyposażenia	wta	data zam.	wpa	[%]	Wsp.	Wart. [PLN]
1	Radioodtwarzacz	1,00		1,56	0,31		30

KOREKTA ZA WYPOSAŻENIE DODATKOWE **30 PLN**KOREKTA ZA WYPOSAŻENIE **30 PLN po korekcie: 6 157 PLN**Przebieg normatywny **262 000 km**Przebieg rzeczywisty odczytany **292 257 km**KOREKTA ZA PRZEBIEG **- 410 PLN po korekcie: 5 747 PLN****ZASTOSOWANE KOREKTY RÓŻNE:**

Opis korekty	[%]	Wart. [PLN]
Stan utrzymania i dbałość o pojazd	-5,0	- 287
Zadana szacunkowa korekta z tytułu wcześniejszych napraw	-10,0	- 574
Szczególny charakter eksploatacji	-10,0	- 574
Konieczne naprawy pojazdu	-7,0	- 400

KOREKTY RÓŻNE **- 1 835 PLN po korekcie: 3 912 PLN****STAN OGUMIENIA:**

Oś	Koło	Cena [PLN]	Zuż. [%]	Bieżn [mm]	Koło	Cena [PLN]	Zuż. [%]	Bieżn [mm]	Koło	Cena [PLN]	Zuż. [%]	Bieżn [mm]	Koło	Cena [PLN]	Zuż. [%]	Bieżn [mm]
Przednia	Lewe:	310	50	0	Prawe:	310	50	0								
	Tylna	Lewe:	310	50		0	Prawe:	310	50	0						

WARTOŚĆ RYNKOWA BRUTTO PO ZAOKRĄGLENIU	3 900 PLN
--	-----------

ARKUSZ BADANIA POWŁOKI LAKIEROWEJ

do wyceny nr: POP/175/33/18

z dnia: 2018/05/12

Wykonawca wyceny : mgr inż. P. Giżewski (RS000427), mgr inż. K. Howil (RS001238)

Zleceniodawca: Województwo Wielkopolskie

Adres: Al. Niepodległości 34, 61-714 Poznań

Zadanie: Ocena stanu technicznego i określenie wartości rynkowej pojazdu

DANE IDENTYFIKACYJNE POJAZDU

Dane: [D] V-2018

Marka: CITROËN

Model pojazdu: Berlingo 1.9 D. Kat. MR'03 E3 1.9t

Wersja: (800kg)

Nr rejestracyjny: POSFC07

Rok prod.: 2005

Rodzaj pojazdu: Samochód ciężarowy do 3.5t

OPIS POWŁOKI LAKIEROWEJ

