

RZECZOZNAWCY - MOT.

Spółka z o.o. w Poznaniu

Ekspertyzy wykonują rzeczoznawcy
STOWARZYSZENIA RZECZOZNAWCÓW
TECHNIKI SAMOCHODOWEJ I RUCHU DROGOWEGO

Rok założenia 1948 r.



należącego do FIEA – Międzynarodowej Federacji Ekspertów Samochodowych
61-896 Poznań, ul. Towarowa 35/37 (biurowiec DELTA), tel. 61 853 78 87, 61 853 74 49, tel./fax 61 853 78 97
e-mail: biuro@rzeczoznawcy-mot.poznan.pl, http://www.rzeczoznawcy-mot.pl

WYCENA Nr: POP/175/46/18

z dnia: 2018/05/16

Wykonawca wyceny : mgr inż. P. Giżewski (RS000427), mgr inż. K. Howil (RS001238)

Zleceniodawca: Województwo Wielkopolskie

Adres: Al. Niepodległości 34, 61-714 Poznań

Właściciel: W.Z.M.I.U.W. W POZNANIU REJ. ODDZ. W PILE

Adres: ul. MOTYLWEWSKA 7, 64-920 PIŁA

Zadanie: Ocena stanu technicznego i określenie wartości rynkowej pojazdu

DANE IDENTYFIKACYJNE POJAZDU (*)

Dane: [O] V-2018

Marka: FIAT	Model pojazdu: Albea 1.4 MR`06	
Wersja: Fresh	Nr rejestracyjny: PP 63086	Rok prod.: 2007
Rodzaj pojazdu: Samochód osobowy		

Nr identyfikacyjny (VIN)	ZFA17800006448476
Data pierwszej rejestracji	2007/07/04
Data ważności badania technicznego	2018/06/28
Wskazanie drogomierza	123333 km
Okres eksploatacji pojazdu (07/07/04-18/05/17)	130 mies.
Kolor powłoki lakierowej, (rodzaj lakieru)	srebrny 2-warstwowy z efektem metalicznym
Oznaczenie typu	172
Dop. masa całk.	1530 kg
Rodzaj nadwozia	sedan 4 drzwiowy
Rodzaj silnika	z zapłonem iskrowym (wtrysk)
Pojemność / Moc silnika	1368 ccm / 57kW (77KM)
Liczba cylindrów / Układ cylindrów / Liczba zaworów	4 / rzędowy / 8
Rodzaj skrzyni biegów	manualna
Rodzaj napędu	przedni (4x2)

WYPOSAŻENIE STANDARDOWE

L.p. Nazwa elementu wyposażenia	L.p. Nazwa elementu wyposażenia
1 ABS + EBD - system dystrybucji siły hamowania	13 Przygotowanie do montażu radia
2 Antena radiowa	14 Sygnalizacja otwartych drzwi
3 Immobilizer	15 System p/pożarowy Fire Prevention System FPS
4 Kolumna kierownicy regulowana	16 Szyba tylna ogrzewana
5 Koło zapasowe pełnowymiarowe	17 Szyby atermiczne
6 *Lakier metalizowany	18 *Światła p/mgielne przednie
7 Lusterka zewnętrzne regulowane elektrycznie	19 Tarcze kół stalowe 14"
8 Napinacze przednich pasów bezpieczeństwa	20 Wspomaganie układu kierowniczego
9 Obrotomierz	21 Zagłówki siedzeń tylnych 2 szt.
10 Opony 175/70 R14	22 Zamek centralny
11 Pasy bezpieczeństwa przednie z regulacją wysokości mocowania	23 Zderzaki w kolorze nadwozia
12 Poduszka powietrzna kierowcy	24 Zegar cyfrowy

WYPOSAŻENIE DODATKOWE

L.p	Nazwa elementu wyposażenia	Wartość [PLN]
1	Radioodtworacz CD	94

OPIS ZAMONTOWANEGO W POJEŹDZIE OGUMIENIA

Koło	Marka, typ	Bieżnik	Zużycie
Przednie lewe:	BARUM 175/70 R14 84T	BRILLANTIS 2 TL	50
Przednie prawe:	BARUM 175/70 R14 84T	BRILLANTIS 2 TL	50
Tylne lewe:	BARUM 175/70 R14 84T	BRILLANTIS 2 TL	50
Tylne prawe:	BARUM 175/70 R14 84T	BRILLANTIS 2 TL	50

OPISY DOTYCZĄCE POJAZDU**SILNIK:**

Stwierdzono:

Rozruch i praca silnika nie budzi zastrzeżeń. Komora silnika brudna.

Układ chłodzenia szczelny, brak wycieków.

Naloty korozji na elementach układu wydechowego.

PODWOZIE:

Stwierdzono:

Zespoły i mechanizmy podwozia są kompletne, ich stopień zużycia odpowiedni do przebiegu i okresu użytkowania. Brak możliwości przeprowadzenia szczegółowych badań.

Wad, braków i usterek nie zaobserwowano.

NADWOZIE: typ sedan 4-drzwiowe, 5-cio osobowe, lakier metalic kolor srebrny,

Stwierdzono:

- pokrywa komory silnika - punktowe odpryski lakieru,
- drzwi przednie lewe - odpryski na krawędzi,
- drzwi tylne przwe - wgniecione,
- dach - odpryski lakieru,

OSPRZĘT I WYPOSAŻENIE POJAZDU:

Kompletne, sprawne technicznie.

Stwierdzono:

- zderzak przedni - przetarty
- zderzak tylny - rysy,
- lusterko lewe - przetarte,
- klamki zewnętrzne drzwi - niesprawne,
- reflektory - matowe,
- tapicerka - poplamiona, pobrudzona,

KOREKTY

WARTOŚĆ BAZOWA BRUTTO (132 mies.) 6 650 PLN

KOREKTA ZA WYPOSAŻENIE DODATKOWE 94 PLN

Wyposażenie pojazdu powoduje powiększenie wartości pojazdu, gdy jest wyposażeniem ponadstandardowym oraz jest sprawne, czyli zdolne do spełnienia swojej funkcji. Wielkość korekty wartości bazowej, związanej z wyposażeniem dodatkowym pojazdu została określona na podstawie udziału tego wyposażenia w wartości standardowo wyposażonego nowego pojazdu z uwzględnieniem amortyzacji pojazdu i zwiększonej amortyzacji jego wyposażenia.

KOREKTY RÓŻNE - 1 943 PLN

W tym:	[%]	Wart. [PLN]
Stan utrzymania i dbałość o pojazd	-4,0	- 269
<i>Stan utrzymania i dbałość o pojazd mogą mieć wpływ na wartość rynkową pojazdu w przypadku, gdy stan wycenianego pojazdu istotnie odbiega od dobrego, odpowiedniego dla danego okresu eksploatacji i przebiegu. Stwierdzony ponadprzeciętnie dobry stan świadczący o wyjątkowej dbałości o pojazd może stanowić podstawę korekty dodatniej wartości, stan gorszy od typowego dobrego - podstawę do korekty ujemnej.</i>		
Szczególny charakter eksploatacji	-10,0	- 674
<i>Negatywny wpływ na wartość rynkową może mieć używanie pojazdu w nietypowych warunkach, jak też w nietypowy sposób, np.: do nauki jazdy, do jazd sportowych i testowych, samochodu osobowego do celów zarobkowych, częsta jazda z przyczepą przez samochód osobowy lub terenowy, itp. Wielkość tej korekty szacuje się w zależności od intensywności i okresu eksploatacji pojazdu w szczególny sposób.</i>		
Konieczne naprawy pojazdu	-14,8	-1 000
<i>Konieczność wykonania naprawy wycenianego pojazdu jest podstawą do obniżenia jego wartości w stosunku do wartości pojazdu sprawnego. O wielkości korekty decyduje koszt naprawy przywracającej pojazd do stanu technicznego odpowiedniego do okresu użytkowania pojazdu, jego przebiegu i ogólnego stanu technicznego.</i>		

Wartość rynkowa brutto wyżej zidentyfikowanego pojazdu, określona na dzień 17 maja 2018 roku wynosi:

4800 PLN

(słownie: cztery tysiące osiemset złotych)

w tym VAT (23,0%) 897,56 PLN

Wartość określono na podstawie:

- notowań wartości rynkowych ustalonych przez wykonawcę opinii,
- korekt mających wpływ na wartość pojazdu.

PEŁNOMOĆNIK ZARZĄDU

mgr inż. Grzegorz Albrecht

RZECZOZNAWCA TECHNIKI SAMOCHODOWEJ,
RUCHU DROGOWEGO, MASZYN I URZĄDZEŃ

RZECZOZNAWCA - MOT.

Spółka z o.o.
61-896 Poznań, ul. Towerowa 35/37
tel. 61 833-73-49, 61 833-73-87, fax 61 833-73-97
NIP 778-10-15-140, REGON 630272765

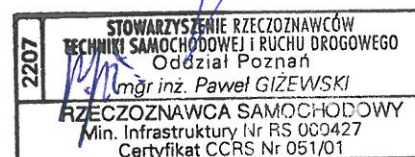
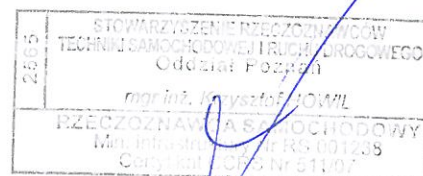

DOKUMENTACJA FOTOGRAFICZNA

do wyceny nr: POP/175/46/18

z dnia: 2018/05/16

DANE IDENTYFIKACYJNE POJAZDU (*)

Dane: [O] V-2018

Marka: FIAT

Model pojazdu: Albea 1.4 MR`06

Wersja: Fresh

Nr rejestracyjny: PP 63086

Rok prod.: 2007

Rodzaj pojazdu: Samochód osobowy



Fot. 1



Fot. 2



Fot. 3



Fot. 4

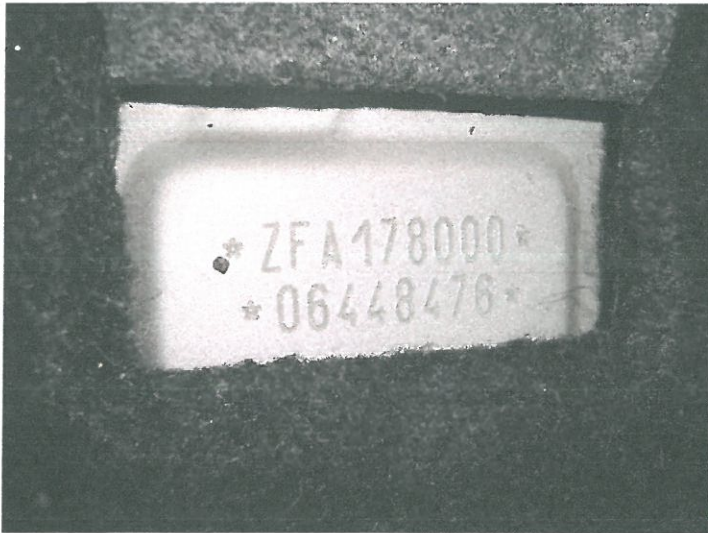

Fot. 5

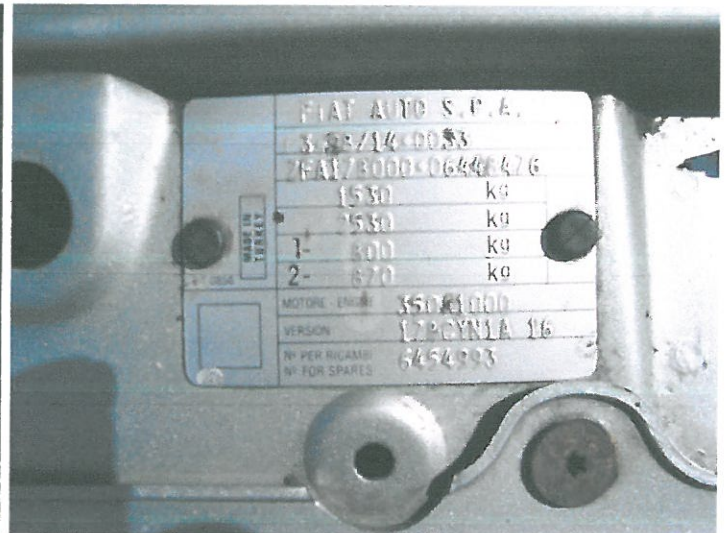

Fot. 6



Fot. 7



Fot. 8



Fot. 9



Fot. 10



Fot. 11



Fot. 12



Fot. 13



Fot. 14



Fot. 15

ARKUSZ USTALENIA WARTOŚCI POJAZDU

do wyceny nr: POP/175/46/18

z dnia: 2018/05/16

Wykonawca wyceny : mgr inż. P. Giżewski (RS000427), mgr inż. K. Howil (RS001238)

Zleceniodawca: Województwo Wielkopolskie

Adres: Al. Niepodległości 34, 61-714 Poznań

Właściciel: W.Z.M.I.U.W. W POZNANIU REJ. ODDZ.W PILE

Adres: ul. MOTYLWEWSKA 7, 64-920 PIŁA

Zadanie: Ocena stanu technicznego i określenie wartości rynkowej pojazdu

DANE IDENTYFIKACYJNE POJAZDU (*)

Dane: [O] V-2018

Marka: FIAT Model pojazdu: Albea 1.4 MR`06
 Wersja: Fresh Nr rejestracyjny: PP 63086 Rok prod.: 2007
 Rodzaj pojazdu: Samochód osobowy
 Wycena na podstawie pojazdu: FIAT Albea 1.4 MR`06 Fresh sed4 1368 ccm 57 kW B

USTALENIE WARTOŚCI POJAZDU**KATALOG WARTOŚCI BAZOWYCH (BRUTTO):**

rok	mies.	wart. z katal. [PLN]	wart. zadana [PLN]
2007	05	6650	6650
2006	05	6050	6050

WARTOŚĆ BAZOWA BRUTTO (132 mies.) **6 650 PLN**

Normatywny okres eksploatacji **132 mies.**
 DATA PIERWSZEJ REJESTRACJI (rok/mies/dn) **2007/07/04**
 Rzeczywisty okres eksploatacji **130 mies.**

LISTA WYPOSAŻENIA:

Lista wyposażenia na podstawie informacji z bazy danych na okres: 2007.07-2007.09

WYPOSAŻENIE DODATKOWE:

L.p	Nazwa elementu wyposażenia	wta	data zam.	wpa	[%]	Wsp.	Wart. [PLN]
1	Radioodtwarzacz CD	1,00			4,44	0,32	94
KOREKTA ZA WYPOSAŻENIE DODATKOWE							94 PLN
KOREKTA ZA WYPOSAŻENIE							94 PLN po korekcie: 6 744 PLN

Przebieg normatywny **159 000 km**
 Przebieg rzeczywisty odczytany **123 333 km**

ZASTOSOWANE KOREKTY RÓŻNE:

Opis korekty	[%]	Wart. [PLN]
Stan utrzymania i dbałość o pojazd	-4,0	- 269
Szczególny charakter eksploatacji	-10,0	- 674
Konieczne naprawy pojazdu	-14,8	-1 000
KOREKTY RÓŻNE		- 1 943 PLN po korekcie: 4 801 PLN

STAN OGUMIENIA:

Oś	Koło	Cena [PLN]	Zuż. [%]	Bieżn [mm]	Koło	Cena [PLN]	Zuż. [%]	Bieżn [mm]	Koło	Cena [PLN]	Zuż. [%]	Bieżn [mm]
Przednia	Lewe:	185		50					Prawe:	185		50
	Tylna	Lewe:	185		50				Prawe:	185		50

WARTOŚĆ RYNKOWA BRUTTO PO ZAOKRĄGLENIU **4 800 PLN**RZECZOZNAWCY TECHNIKI SAMOCHODOWEJ
REGON 1407200000, NADZORUJĄCY: 1407200000**RZECZOZNAWCY - MOI**STOWARZYSZENIE RZECZOZNAWCÓW
TECHNIKI SAMOCHODOWEJ PRACY DROGOWEJ
Oddział Poznań
mgr inż. K. HOWIL

3.152.3

14072 mgr inż. P. Giżewski (RS000427), mgr inż. K. Howil (R

System INFO-EKSPERT

Strona

7

tel. 61 853 74 41, 853 70 87, fax 61 853 73 97
NIP 778-10-15-146, REGON 600272765

Wykonawca wyceny : mgr inż. P. Giżewski (RS000427), mgr inż. K. Howil (RS001238)

Zleceniodawca: Województwo Wielkopolskie

Adres: Al. Niepodległości 34, 61-714 Poznań

Właściciel: W.Z.M.I.U.W. W POZNANIU REJ. ODDZ. W PILE

Adres: ul. MOTYLWEWSKA 7, 64-920 PIŁA

Zadanie: Ocena stanu technicznego i określenie wartości rynkowej pojazdu

DANE IDENTYFIKACYJNE POJAZDU (*)

Dane: [O] V-2018

Marka: FIAT

Model pojazdu: Albea 1.4 MR`06

Wersja: Fresh

Nr rejestracyjny: PP 63086

Rok prod.: 2007

Rodzaj pojazdu: Samochód osobowy

OPIS POWŁOKI LAKIEROWEJ

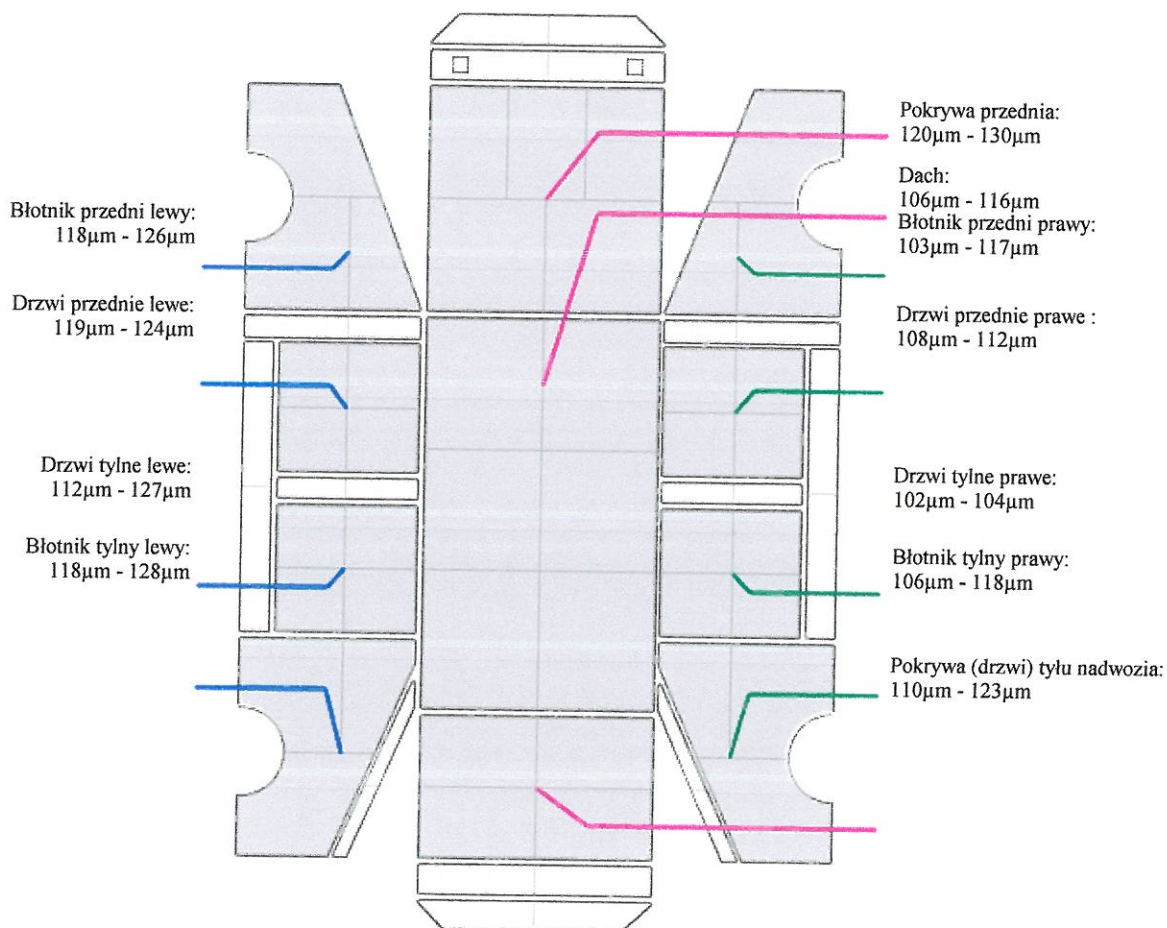

STOWARZYSZENIE PRZECIWOZAWCÓW
TECHNIK SAMOCHODOWYCH I DRÓG
Oddział Poznań
mgr inż. Krzysztof HOWIL
RZECZOWNIK SAMOCHODOWY
Min. uprawnień: Nr RS 001238
Certyfikat: EPRS Nr 51107