

RZECZOZNAWCY TECHNIKI SAMOCHODOWEJ, RUCHU DROGOWEGO, MASZYN I URZĄDZEŃ

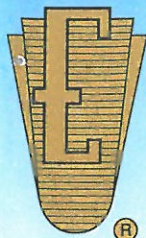

RZECZOZNAWCY - MOT.

Spółka z o.o. w Poznaniu

Ekspertyzy wykonują rzeczoznawcy
STOWARZYSZENIA RZECZOZNAWCÓW
TECHNIKI SAMOCHODOWEJ I RUCHU DROGOWEGO

Rok założenia 1948 r.



należącego do FIEA – Międzynarodowej Federacji Ekspertów Samochodowych
61-896 Poznań, ul. Towarowa 35/37 (biurowiec DELTA), tel. 61 853 78 87, 61 853 74 49, tel./fax 61 853 78 97
e-mail: biuro@rzeczoznawcy-mot.poznan.pl, <http://www.rzeczoznawcy-mot.pl>

WYCENA Nr: POP/175/52/18

z dnia: 2018/05/12

Wykonawca wyceny : mgr inż. P. Giżewski (RS000427), mgr inż. K. Howil (RS001238)

Zleceniodawca: Województwo Wielkopolskie

Adres: Al. Niepodległości 34, 61-714 Poznań

Zadanie: Ocena stanu technicznego i określenie wartości rynkowej pojazdu

DANE IDENTYFIKACYJNE POJAZDU

Dane: [O] V-2018

Marka: FIAT Model pojazdu: 600 1.1 MPI
Wersja: Fresh Nr rejestracyjny: PL27120 Rok prod.: 2007
Rodzaj pojazdu: Samochód osobowy

Nr INFO-EKSPERT 045-01821
Nr identyfikacyjny (VIN) ZFA18700001224098
Data pierwszej rejestracji 2007/07/31
Wskazanie drogomierza 90439 km
Okres eksploatacji pojazdu (07/07/31-18/05/17) 130 mies.
Kolor powłoki lakierowej, (rodzaj lakieru) biały 1-warstwowy typu uni
Oznaczenie typu 187
Dop. masa całkow. 1190 kg
Rodzaj nadwozia hatchback 3 drzwiowy
Rodzaj silnika z zapłonem iskrowym (wtrysk)
Pojemność / Moc silnika 1108 ccm / 40kW (54KM)
Liczba cylindrów / Układ cylindrów / Liczba zaworów 4 / rzędowy / 8
Rodzaj skrzyni biegów manualna
Rodzaj napędu przedni (4x2)

WYPOSAŻENIE STANDARDOWE (2007.07-2007.09)

L.p.	Nazwa elementu wyposażenia	L.p.	Nazwa elementu wyposażenia
1	ABS - system zapobiegający blokowaniu kół	8	System p/pożarowy Fire Prevention System FPS
2	Gniazdo 12V	9	Szyba tylna ogrzewana
3	Immobilizer	10	Światła z regulacją kąta pochylenia
4	Koło zapasowe dojazdowe	11	Światło dodatkowe STOP
5	Napinacze pasów bezpieczeństwa	12	Tarcze kół stalowe 13"
6	Opony 155/70 R13	13	Wycieraczka i spryskiwacz tylnej szyby
7	Poduszka powietrzna kierowcy		

OPIS ZAMONTOWANEGO W POJEŹDZIE OGUMIENIA

Koło	Marka, typ	Bieżnik	Zużycie
Przednie lewe:	CONTINENTAL 155/70 R13 75T	ECO CONTACT 3 TL	50
Przednie prawe:	CONTINENTAL 155/70 R13 75T	ECO CONTACT 3 TL	50
Tylne lewe:	CONTINENTAL 155/70 R13 75T	ECO CONTACT 3 TL	50
Tylne prawe:	CONTINENTAL 155/70 R13 75T	ECO CONTACT 3 TL	50

3.152.3

14072 mgr inż. Paweł Giżewski (RS000427)
14072 mgr inż. P. Giżewski (RS000427), mgr inż. K. Howil (R

System INFO-EKSPERT
/SRTSiRD

Strona 1

OPISY DOTYCZĄCE POJAZDU

SILNIK:

Stwierdzono:

- Rozruch i praca silnika nie budzi zastrzeżeń. Komora silnika brudna.
- Układ chłodzenia szczelny, brak wycieków.
- Naloty korozji na elementach układu wydechowego.

PODWOZIE:

Stwierdzono:

Zespoły i mechanizmy podwozia są kompletne, ich stopień zużycia odpowiedni do przebiegu i okresu użytkowania. Brak możliwości przeprowadzenia szczegółowych badań. Korozja punktowa na podzespołach. Wad, braków i usterek nie zaobserwowano.

NADWOZIE: typ 3HTB, lakier uni,

Stwierdzono:

- błotnik przedni lewy wgnieciony
- pokrywa bagażnika odnawiany lakier
- drobne rysy i uszkodzenia lakieru
- plama na siedzisku pasażera
- zużycie eksploatacyjne koła kierownicy i dźwigni biegów

OSPRZĘT I WYPOSAŻENIE POJAZDU:

Kompletne, sprawne technicznie

OPONY:

- tarcze kół skorodowane

KOREKTY

WARTOŚĆ BAZOWA BRUTTO (132 mies.)	3 980 PLN
---	-----------

KOREKTA ZA PIERWSZĄ REJESTRACJĘ	47 PLN
---------------------------------------	--------

Korekta uwzględnia wpływ daty pierwszej rejestracji pojazdu (pierwszego dopuszczenia do ruchu po zakupieniu pojazdu nowego) na jego wartość. Przyjmuje się, że pojazd bazowy został zarejestrowany po raz pierwszy 2007/05/15. Pojazd wyceniany został zarejestrowany 2 miesiące później, zatem jego okres eksploatacji jest krótszy od okresu eksploatacji pojazdu bazowego i stąd wynika dodatnia korekta wartości.

KOREKTA ZA PRZEBIEG	272 PLN
---------------------------	---------

Korekta uwzględnia wpływ przebiegu pojazdu na jego wartość. Wartość bazowa (skorygowana o wpływ pierwszej rejestracji) została określona dla przebiegu normatywnego 128 000 km. Zweryfikowany przebieg wycenianego pojazdu jest mniejszy od normatywnego o - 37 561 km. Powoduje to zastosowanie korekty wartości w wysokości 6,76%.

KOREKTY RÓŻNE	- 943 PLN
---------------------	-----------

W tym:

Stan utrzymania i dbałość o pojazd

[%] Wart. [PLN]

-5,0 - 214

Stan utrzymania i dbałość o pojazd mogą mieć wpływ na wartość rynkową pojazdu w przypadku, gdy stan wycenianego pojazdu istotnie odbiega od dobrego, odpowiedniego dla danego okresu eksploatacji i przebiegu. Stwierdzony ponadprzeciętnie dobry stan świadczący o wyjątkowej dbałości o pojazd może stanowić podstawę korekty dodatniej wartości, stan gorszy od typowego dobrego - podstawę do korekty ujemnej.

Szczególny charakter eksploatacji

-10,0 - 429

Negatywny wpływ na wartość rynkową może mieć używanie pojazdu w nietypowych warunkach, jak też w nietypowy sposób, np.: do nauki jazdy, do jazd sportowych i testowych, samochodu osobowego do celów zarobkowych, częsta jazda z przyczepą przez samochód osobowy lub terenowy, itp. Wielkość tej korekty szacuje się w zależności od intensywności i okresu eksploatacji pojazdu w szczególny sposób.

Konieczne naprawy pojazdu	-7,0	- 300
---------------------------	------	-------

Konieczność wykonania naprawy wycenianego pojazdu jest podstawą do obniżenia jego wartości w stosunku do wartości pojazdu sprawnego. O wielkości korekty decyduje koszt naprawy przywracającej pojazd do stanu technicznego odpowiedniego do okresu użytkowania pojazdu, jego przebiegu i ogólnego stanu technicznego.

Wartość rynkowa brutto wyżej zidentyfikowanego pojazdu, określona na dzień 17 maja 2018 roku wynosi:

3400 PLN

(słownie: trzy tysiące czterysta złotych)

w tym VAT (23,0%) 635,77 PLN

Wartość określono na podstawie:

- notowań wartości rynkowych z bazy pojazdów "Komputerowego Systemu INFO-EKSPERT" na V-2018 zaakceptowanych przez wykonawcę opinii,
- korekt mających wpływ na wartość pojazdu.

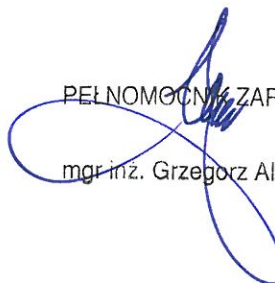
PEŁNOMOCCNIK ZARZĄDU

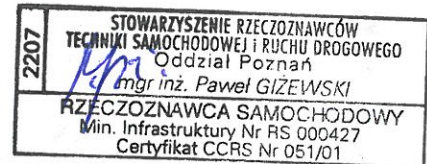
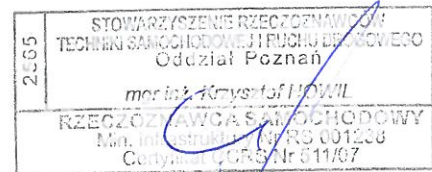
 mgr inż. Grzegorz Albrecht



RZECZOZNAWCY TECHNIKI SAMOCHODOWEJ,
 WYKONAWCY OPINII, WARTOŚCI I URZĄDZENI

RZECZOZNAWCY - MOT.

Sądka z o.o.
 61-878 Poznań, ul. Towarowa 30-37
 tel: 61 853 74 00, 618-75-07, fax 61 853-73-97
 NIP 773-10-15-140, REGON 630272765

DOKUMENTACJA FOTOGRAFICZNA

do wyceny nr: POP/175/52/18

z dnia: 2018/05/12

DANE IDENTYFIKACYJNE POJAZDU

Dane: [O] V-2018

Marka: FIAT

Model pojazdu: 600 1.1 MPI

Wersja: Fresh

Nr rejestracyjny: PL27120

Rok prod.: 2007

Rodzaj pojazdu: Samochód osobowy



Fot. 1



Fot. 2



Fot. 3



Fot. 4



Fot. 5



Fot. 6



Fot. 7



Fot. 8

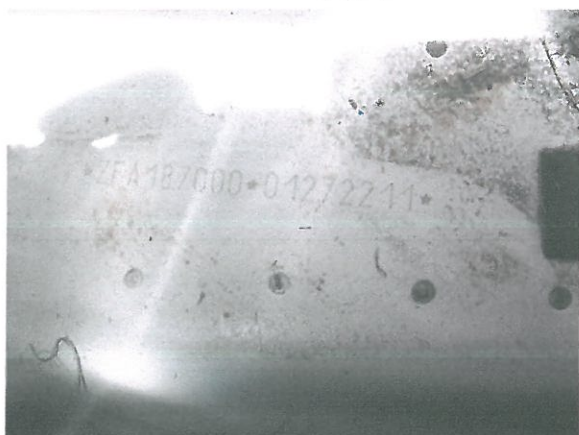

Fot. 9



Fot. 10

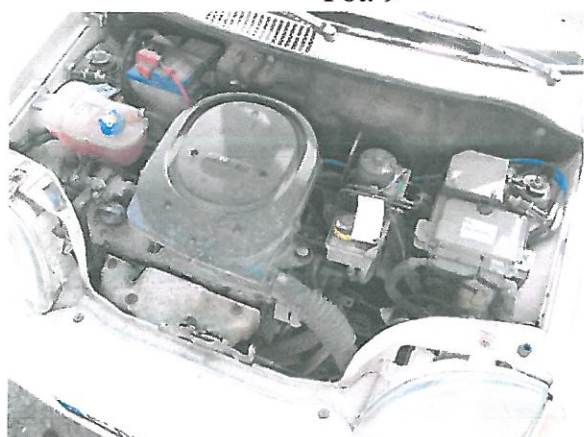

Fot. 11



Fot. 12



Fot. 13

ARKUSZ USTALENIA WARTOŚCI POJAZDU

do wyceny nr: POP/175/52/18

z dnia: 2018/05/12

Wykonawca wyceny : mgr inż. P. Giżewski (RS000427), mgr inż. K. Howil (RS001238)

Zleceniodawca: Województwo Wielkopolskie

Adres: Al. Niepodległości 34, 61-714 Poznań

Zadanie: Ocena stanu technicznego i określenie wartości rynkowej pojazdu

DANE IDENTYFIKACYJNE POJAZDU

Dane: [O] V-2018

Marka: FIAT Model pojazdu: 600 1.1 MPI
 Wersja: Fresh Nr rejestracyjny: PL27120 Rok prod.: 2007
 Rodzaj pojazdu: Samochód osobowy Nr IE: 045-01821

USTALENIE WARTOŚCI POJAZDU**KATALOG WARTOŚCI BAZOWYCH (BRUTTO):**

rok	mies.	wart. z katal. [PLN]	wart. zadana [PLN]
2007	05	3980	3980
2006	05	3710	3710
2005	05	3450	3450

WARTOŚĆ BAZOWA BRUTTO (132 mies.) **3 980 PLN**

Normatywny okres eksploatacji **132 mies.**
 DATA PIERWSZEJ REJESTRACJI (rok/mies/dn) **2007/07/31**
 Rzeczywisty okres eksploatacji **130 mies.**
 KOREKTA ZA PIERWSZĄ REJESTRACJĘ .. **47 PLN po korekcie: 4 027 PLN**

LISTA WYPOSAŻENIA:

Lista wyposażenia na podstawie informacji z bazy danych na okres: 2007.07-2007.09

Przebieg normatywny **128 000 km**
 Przebieg rzeczywisty odczytany **90 439 km**
 KOREKTA ZA PRZEBIEG **272 PLN po korekcie: 4 299 PLN**

ZASTOSOWANE KOREKTY RÓŻNE:

Opis korekty	[%]	Wart. [PLN]
Stan utrzymania i dbałość o pojazd	-5,0	- 214
Szczególny charakter eksploatacji	-10,0	- 429
Konieczne naprawy pojazdu	-7,0	- 300
KOREKTY RÓŻNE		- 943 PLN po korekcie: 3 356 PLN

STAN OGUMIENIA:

Oś	Koło	Cena [PLN]	Zuż. [%]	Bieżn [mm]	Koło	Cena [PLN]	Zuż. [%]	Bieżn [mm]	Koło	Cena [PLN]	Zuż. [%]	Bieżn [mm]	Koło	Cena [PLN]	Zuż. [%]	Bieżn [mm]
Przednia					Lewe:	217	50*						Prawe:	217	50*	
Tylna					Lewe:	217	50*						Prawe:	217	50*	

WARTOŚĆ RYNKOWA BRUTTO PO ZAOKRĄGLENIU **3 400 PLN**

Wykonawca wyceny : mgr inż. P. Giżewski (RS000427), mgr inż. K. Howil (RS001238)

Zleceniodawca: Województwo Wielkopolskie

Adres: Al. Niepodległości 34, 61-714 Poznań

Zadanie: Ocena stanu technicznego i określenie wartości rynkowej pojazdu

DANE IDENTYFIKACYJNE POJAZDU

Dane: [O] V-2018

Marka: FIAT

Model pojazdu: 600 1.1 MPI

Wersja: Fresh

Nr rejestracyjny: PL27120

Rok prod.: 2007

Rodzaj pojazdu: Samochód osobowy

OPIS POWŁOKI LAKIEROWEJ

