

RZECZOZNAWCY TECHNIKI SAMOCHODOWEJ, RUCHU DROGOWEGO, MASZYN I URZĄDZEŃ

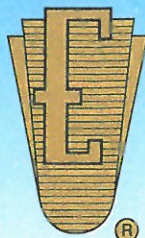

RZECZOZNAWCY - MOT.

Spółka z o.o. w Poznaniu

Ekspertyzy wykonują rzeczoznawcy
STOWARZYSZENIA RZECZOZNAWCÓW
TECHNIKI SAMOCHODOWEJ I RUCHU DROGOWEGO

Rok założenia 1948 r.



należącego do FIEA – Międzynarodowej Federacji Ekspertów Samochodowych
61-896 Poznań, ul. Towarowa 35/37 (biurowiec DELTA), tel. 61 853 78 87, 61 853 74 49, tel./fax 61 853 78 97
e-mail: biuro@rzeczoznawcy-mot.poznan.pl, http://www.rzeczoznawcy-mot.pl

WYCENA Nr: POP/175/29/18

z dnia: 2018/05/12

Wykonawca wyceny : mgr inż. P. Giżewski (RS000427), mgr inż. K. Howil (RS001238)

Zleceniodawca: Województwo Wielkopolskie

Adres: Al. Niepodległości 34, 61-714 Poznań

Zadanie: Ocena stanu technicznego i określenie wartości rynkowej pojazdu

DANE IDENTYFIKACYJNE POJAZDU

Dane: [O] V-2018

Marka: FIAT Model pojazdu: 600 1.1 MPI
Wersja: Actual Nr rejestracyjny: POS 4EV6 Rok prod.: 2008
Rodzaj pojazdu: Samochód osobowy

Nr INFO-EKSPERT 045-01822
Nr identyfikacyjny (VIN) ZFA18700001285974
Data pierwszej rejestracji 2008/03/08
Wskazanie drogomierza 114876 km
Okres eksploatacji pojazdu (08/03/08-18/05/16) 122 mies.
Kolor powłoki lakierowej, (rodzaj lakieru) czerwony 1-warstwowy typu uni
Oznaczenie typu 187
Dop. masa całkow. 1190 kg
Rodzaj nadwozia hatchback 3 drzwiowy
Rodzaj silnika z zapłonem iskrowym (wtrysk)
Pojemność / Moc silnika 1108 ccm / 40kW (54KM)
Liczba cylindrów / Układ cylindrów / Liczba zaworów 4 / rzędowy / 8
Rodzaj skrzyni biegów manualna
Rodzaj napędu przedni (4x2)

WYPOSAŻENIE STANDARDOWE (2007.10-2008.12)

L.p.	Nazwa elementu wyposażenia	L.p.	Nazwa elementu wyposażenia
1	ABS - system zapobiegający blokowaniu kół	8	System p/pożarowy Fire Prevention System FPS
2	Gniazdo 12V	9	Szyba tylna ogrzewana
3	Immobilizer	10	Światła z regulacją kąta pochylenia
4	Napinacze pasów bezpieczeństwa	11	Światło dodatkowe STOP
5	Opony 155/70 R13	12	Tarcze kół stalowe 13"
6	Pakiet Komfort	13	Wycieraczka i spryskiwacz tylnej szyby
7	Poduszka powietrzna kierowcy	14	Zderzaki w kolorze nadwozia

WYPOSAŻENIE DODATKOWE

L.p	Nazwa elementu wyposażenia	Wartość [PLN]
1	+Radiodtwarzacz	62

OPIS ZAMONTOWANEGO W POJEŹDZIE OGUMIENIA

Koło	Marka, typ	Bieżnik	Zużycie
Przednie lewe:	*PLATIN 155/70 R13 75T DIAMANT		50
Przednie prawe:	*PLATIN 155/70 R13 75T DIAMANT		50
Tylne lewe:	*PLATIN 155/70 R13 75T DIAMANT		50

3.152.3 14072 mgr inż. Paweł Giżewski (RS000427)
14072 mgr inż. P. Giżewski (RS000427), mgr inż. K. Howil (R

System INFO-EKSPERT
/SRTSiRD

Strona 1

Tylne prawe: *PLATIN 155/70 R13 75T DIAMANT

50

OPISY DOTYCZĄCE POJAZDU**SILNIK:**

Stwierdzono:

- Rozruch i praca silnika nie budzi zastrzeżeń. Komora silnika brudna.
 Układ chłodzenia szczelny, brak wycieków.
 Naloty korozji na elementach układu wydechowego.

PODWOZIE:

Stwierdzono:

Zespoły i mechanizmy podwozia są kompletne, ich stopień zużycia odpowiedni do przebiegu i okresu użytkowania. Brak możliwości przeprowadzenia szczegółowych badań.
 Korozja punktowa na podzespołach i płycie podłogowej. Wad, braków i usterek nie zaobserwowano.

NADWOZIE: typ 3HTB, lakier uni,

Stwierdzono:

- naprawiane szczególnie z tyłu z prawej strony i pokrywa silnika
- przetarcia lakieru na krawędzi lewych i prawych drzwi
- tapicerka materiałowa stan średni, widoczne plamy na przednich siedzeniach
- znacznie zużyte koło kierownicy i dźwignia biegów

OSPRZĘT I WYPOSAŻENIE POJAZDU:

Kompletne, sprawne technicznie.

OPONY

- tarcze kół stalowe z kołpakami

KOREKTY

WARTOŚĆ BAZOWA BRUTTO (120 mies.)	5 300 PLN
KOREKTA ZA WYPOSAŻENIE DODATKOWE	62 PLN

Wypożyczenie pojazdu powoduje powiększenie wartości pojazdu, gdy jest wyposażeniem ponadstandardowym oraz jest sprawne, czyli zdolne do spełnienia swojej funkcji. Wielkość korekty wartości bazowej, związanej z wyposażeniem dodatkowym pojazdu została określona na podstawie udziału tego wyposażenia w wartości standardowo wyposażonego nowego pojazdu z uwzględnieniem amortyzacji pojazdu i zwiększonej amortyzacji jego wyposażenia.

KOREKTA ZA PIERWSZĄ REJESTRACJĘ	- 50 PLN
---------------------------------------	-----------------

Korekta uwzględnia wpływ daty pierwszej rejestracji pojazdu (pierwszego dopuszczenia do ruchu po zakupieniu pojazdu nowego) na jego wartość. Przyjmuje się, że pojazd bazowy został zarejestrowany po raz pierwszy 2008/05/15. Pojazd wyceniany został zarejestrowany 2 miesiące wcześniej, zatem jego okres eksploatacji jest dłuższy od okresu eksploatacji pojazdu bazowego i stąd wynika ujemna korekta wartości.

KOREKTA ZA PRZEBIEG	64 PLN
---------------------------	---------------

Korekta uwzględnia wpływ przebiegu pojazdu na jego wartość. Wartość bazowa (skorygowana o wpływ pierwszej rejestracji) została określona dla przebiegu normatywnego 121 600 km. Zweryfikowany przebieg wycenianego pojazdu jest mniejszy od normatywnego o - 6 724 km. Powoduje to zastosowanie korekty wartości w wysokości 1,21%.

KOREKTY RÓŻNE	- 1 742 PLN
---------------------	--------------------

W tym:

Stan utrzymania i dbałość o pojazd

[%] Wart. [PLN]

-5,0 - 268

Stan utrzymania i dbałość o pojazd mogą mieć wpływ na wartość rynkową pojazdu w przypadku, gdy stan wycenianego pojazdu istotnie odbiega od dobrego, odpowiedniego dla danego okresu eksploatacji i przebiegu. Stwierdzony ponadprzeciętnie dobry stan świadczący o wyjątkowej dbałości o pojazd może stanowić podstawę korekty dodatniej wartości, stan gorszy od typowego dobrego - podstawę do korekty ujemnej.

Zadana szacunkowa korekta z tytułu wcześniejszych napraw -10,0 - 537

Naprawy powypadkowe samochodów szczególnie, w pierwszych latach eksploatacji powodują obniżenie wartości tych pojazdów w odniesieniu do pojazdów bezwypadkowych, a zatem mogą stanowić podstawę do stosowania ujemnej korekty wartości.

Wykonane prawidłowo naprawy w samochodach eksploatowanych dłużej niż 6 lat najczęściej nie powodują spadku ich wartości, a mogą nawet spowodować poprawę stanu technicznego i wzrost wartości. Podstawę do stosowania korekty dodatniej mogą stanowić także wykonane prawidłowo i udokumentowane naprawy nie związane z uszkodzeniami powypadkowymi, w tym wymiany zespołów, których celem jest usprawnienie - polepszenie pojazdu.

Szczególny charakter eksploatacji -10,0 - 537

Negatywny wpływ na wartość rynkową może mieć używanie pojazdu w nietypowych warunkach, jak też w nietypowy sposób, np.: do nauki jazdy, do jazd sportowych i testowych, samochodu osobowego do celów zarobkowych, częsta jazda z przyczepą przez samochód osobowy lub terenowy, itp. Wielkość tej korekty szacuje się w zależności od intensywności i okresu eksploatacji pojazdu w szczególny sposób.

Konieczne naprawy pojazdu -7,4 - 400

Konieczność wykonania naprawy wycenianego pojazdu jest podstawą do obniżenia jego wartości w stosunku do wartości pojazdu sprawnego. O wielkości korekty decyduje koszt naprawy przywracającej pojazd do stanu technicznego odpowiedniego do okresu użytkowania pojazdu, jego przebiegu i ogólnego stanu technicznego.

Wartość rynkowa brutto wyżej zidentyfikowanego pojazdu, określona na dzień 16 maja 2018 roku wynosi:

3600 PLN

(słownie: trzy tysiące sześćset złotych)

w tym VAT (23,0%) 673,17 PLN

Wartość określono na podstawie:

- notowań wartości rynkowych z bazy pojazdów "Komputerowego Systemu INFO-EKSPERT" na V-2018 zaakceptowanych przez wykonawcę opinii,
- korekt mających wpływ na wartość pojazdu.

PEŁNOMOCCNIK PARZĄDU

mgr inż. Grzegorz Albrecht

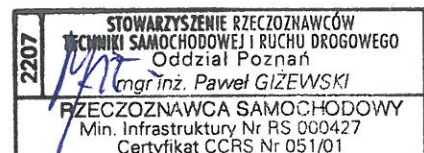
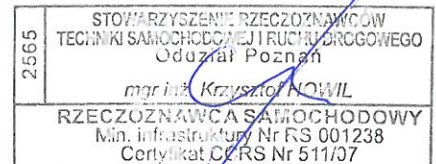

RZECZOZNAWCY TECHNIKI SAMOCHODOWEJ,
RUCHU DROGOWEGO, MIASTO POZNAŃ

RZECZOZNAWCY - MOT.

Spółka z o.o.

61-895 Poznań, ul. Teatralna 39/37

tel. 61 853-74-49, 853-73-07, fax 61 853-78-07

NIP 773-10-15-140, REGON 630272765

DOKUMENTACJA FOTOGRAFICZNA

do wyceny nr: POP/175/29/18

z dnia: 2018/05/12

DANE IDENTYFIKACYJNE POJAZDU

Dane: [O] V-2018

Marka: FIAT

Model pojazdu: 600 1.1 MPI

Wersja: Actual

Nr rejestracyjny: POS 4EV6

Rok prod.: 2008

Rodzaj pojazdu: Samochód osobowy



Fot. 1



Fot. 2



Fot. 3



Fot. 4



Fot. 5

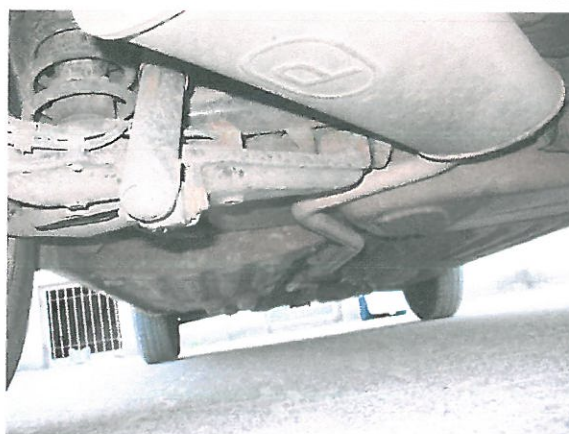

Fot. 6



Fot. 7



Fot. 8



Fot. 9



Fot. 10



Fot. 11

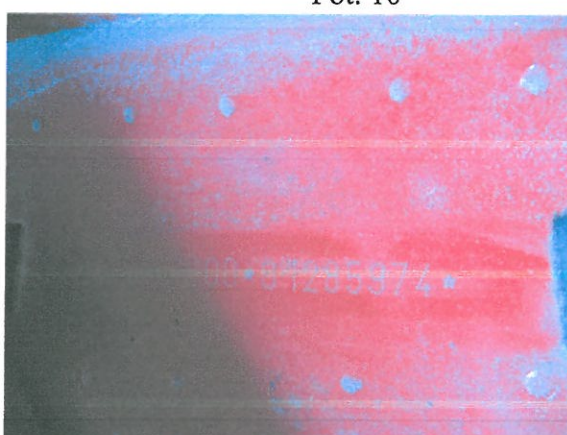

Fot. 12

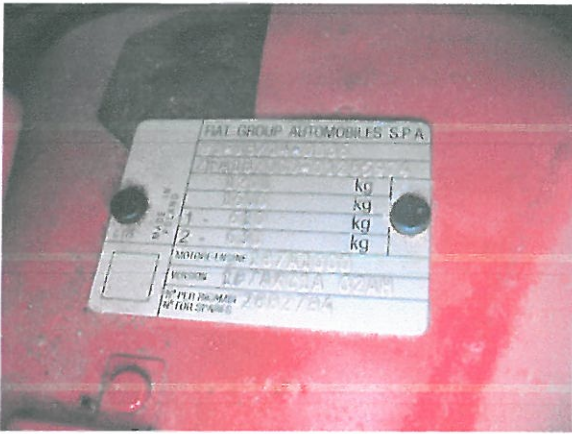

Fot. 13

ARKUSZ USTALENIA WARTOŚCI POJAZDU

do wyceny nr: POP/175/29/18

z dnia: 2018/05/12

Wykonawca wyceny : mgr inż. P. Giżewski (RS000427), mgr inż. K. Howil (RS001238)

Zleceniodawca: Województwo Wielkopolskie

Adres: Al. Niepodległości 34, 61-714 Poznań

Zadanie: Ocena stanu technicznego i określenie wartości rynkowej pojazdu

DANE IDENTYFIKACYJNE POJAZDU

Dane: [O] V-2018

Marka: FIAT Model pojazdu: 600 1.1 MPI
 Wersja: Actual Nr rejestracyjny: POS 4EV6 Rok prod.: 2008
 Rodzaj pojazdu: Samochód osobowy Nr IE: 045-01822

USTALENIE WARTOŚCI POJAZDU**KATALOG WARTOŚCI BAZOWYCH (BRUTTO):**

rok	mies.	wart. z katal. [PLN]	wart. zadana [PLN]
2008	05	5300	5300
2007	05	4900	4900
2006	05	4550	4550
2005	05	4250	4250

WARTOŚĆ BAZOWA BRUTTO (120 mies.) **5 300 PLN**Normatywny okres eksploatacji **120 mies.**DATA PIERWSZEJ REJESTRACJI (rok/mies/dn) **2008/03/08**Rzeczywisty okres eksploatacji **122 mies.**KOREKTA ZA PIERWSZĄ REJESTRACJĘ .. **- 50 PLN po korekcie: 5 250 PLN****LISTA WYPOSAŻENIA:**

Lista wyposażenia na podstawie informacji z bazy danych na okres: 2007.10-2008.12

WYPOSAŻENIE DODATKOWE:

L.p	Nazwa elementu wyposażenia	wta	data zam.	wpa	[%]	Wsp.	Wart. [PLN]
1	Radioodtworacz	1,00		3,67	0,32		62

KOREKTA ZA WYPOSAŻENIE DODATKOWE **62 PLN**KOREKTA ZA WYPOSAŻENIE **62 PLN po korekcie: 5 312 PLN**Przebieg normatywny **121 600 km**Przebieg rzeczywisty odczytany **114 876 km**KOREKTA ZA PRZEBIEG **64 PLN po korekcie: 5 376 PLN****ZASTOSOWANE KOREKTY RÓŻNE:**

Opis korekty	[%]	Wart. [PLN]
Stan utrzymania i dbałość o pojazd	-5,0	- 268
Zadana szacunkowa korekta z tytułu wcześniejszych napraw	-10,0	- 537
Szczególny charakter eksploatacji	-10,0	- 537
Konieczne naprawy pojazdu	-7,4	- 400
KOREKTY RÓŻNE		- 1 742 PLN po korekcie: 3 634 PLN

STAN OGUMIENIA:

Oś	Koło	Cena [PLN]	Zuż. [%]	Bieżn [mm]	Koło	Cena [PLN]	Zuż. [%]	Bieżn [mm]	Koło	Cena [PLN]	Zuż. [%]	Bieżn [mm]	Koło	Cena [PLN]	Zuż. [%]	Bieżn [mm]
Przednia	Lewe:	171	50	0	Prawe:	171	50	0								
	Tylna	Lewe:	171	50		0	Prawe:	171	50	0						

WARTOŚĆ RYNKOWA BRUTTO PO ZAOKRĄGLENIU **3 600 PLN**

Wykonawca wyceny : mgr inż. P. Giżewski (RS000427), mgr inż. K. Howil (RS001238)

Zleceniodawca: Województwo Wielkopolskie

Adres: Al. Niepodległości 34, 61-714 Poznań

Zadanie: Ocena stanu technicznego i określenie wartości rynkowej pojazdu

DANE IDENTYFIKACYJNE POJAZDU	Dane: [O] V-2018
-------------------------------------	------------------

Marka: FIAT	Model pojazdu: 600 1.1 MPI	
Wersja: Actual	Nr rejestracyjny: POS 4EV6	Rok prod.: 2008
Rodzaj pojazdu: Samochód osobowy		

OPIS POWŁOKI LAKIEROWEJ

