

# RZECZOZNAWCY TECHNIKI SAMOCHODOWEJ, RUCHU DROGOWEGO, MASZYN I URZĄDZEŃ

## RZECZOZNAWCY - MOT.

Spółka z o.o. w Poznaniu

Ekspertyzy wykonują rzeczoznawcy  
STOWARZYSZENIA RZECZOZNAWCÓW  
TECHNIKI SAMOCHODOWEJ I RUCHU DROGOWEGO

Rok założenia 1948 r.

należącego do FIEA – Międzynarodowej Federacji Ekspertów Samochodowych  
61-896 Poznań, ul. Towarowa 35/37 (biurowiec DELTA), tel. 61 853 78 87, 61 853 74 49, tel./fax 61 853 78 97  
e-mail: biuro@rzeczoznawcy-mot.poznan.pl, http://www.rzeczoznawcy-mot.pl

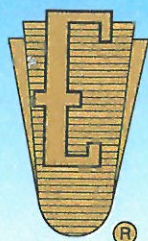

**WYCENA Nr: POP/175/47/18**

z dnia: 2018/05/16

Wykonawca wyceny : mgr inż. P. Giżewski (RS000427), mgr inż. K. Howil (RS001238)

Zleceniodawca: Województwo Wielkopolskie

Adres: Al. Niepodległości 34, 61-714 Poznań

Właściciel: W.Z.M.I.U.W. W POZNANIU REJ. ODDZ. W PIŁA

Adres: ul. MOTYLWEWSKA 7, 64-920 PIŁA

Zadanie: Ocena stanu technicznego i określenie wartości rynkowej pojazdu

### DANE IDENTYFIKACYJNE POJAZDU (\*)

Dane: [O] V-2018

Marka: FIAT

Model pojazdu: Albea 1.4 MR`06

Wersja: Fresh

Nr rejestracyjny: PP 63087

Rok prod.: 2007

Rodzaj pojazdu: Samochód osobowy

Nr identyfikacyjny (VIN)	ZFA17800006448478
Data pierwszej rejestracji	2007/07/04
Data ważności badania technicznego	2018/07/18
Wskazanie drogomierza	150445 km
Okres eksploatacji pojazdu (07/07/04-18/05/17)	130 mies.
Kolor powłoki lakierowej, (rodzaj lakieru)	srebrny 2-warstwowy z efektem metalicznym
Oznaczenie typu	172
Dop. masa całk.	1530 kg
Rodzaj nadwozia	sedan 4 drzwiowy
Rodzaj silnika	z zapłonem iskrowym (wtrysk)
Pojemność / Moc silnika	1368 ccm / 57kW (77KM)
Liczba cylindrów / Układ cylindrów / Liczba zaworów	4 / rzędowy / 8
Rodzaj skrzyni biegów	manualna
Rodzaj napędu	przedni (4x2)

### WYPOSAŻENIE STANDARDOWE

L.p.	Nazwa elementu wyposażenia	L.p.	Nazwa elementu wyposażenia
1	ABS + EBD - system dystrybucji siły hamowania	13	Przygotowanie do montażu radia
2	Antena radiowa	14	Sygnalizacja otwartych drzwi
3	Immobilizer	15	System p/pożarowy Fire Prevention System FPS
4	Kolumna kierownicy regulowana	16	Szyba tylna ogrzewana
5	Koło zapasowe pełnowymiarowe	17	Szyby atermiczne
6	*Lakier metalizowany	18	* Światła p/mgielne przednie
7	Lusterka zewnętrzne regulowane elektrycznie	19	Tarcze kół stalowe 14"
8	Napinacze przednich pasów bezpieczeństwa	20	Wspomaganie układu kierowniczego
9	Obrotomierz	21	Zaglówki siedzeń tylnych 2 szt.
10	Opony 175/70 R14	22	Zamek centralny
11	Pasy bezpieczeństwa przednie z regulacją wysokości mocowania	23	Zderzaki w kolorze nadwozia
12	Poduszka powietrzna kierowcy	24	Zegar cyfrowy

<b>WYPOSAŻENIE DODATKOWE</b>
------------------------------

<b>L.p</b>	<b>Nazwa elementu wyposażenia</b>		<b>Wartość [PLN]</b>
1	Radioodtwarzacz CD		96

<b>OPIS ZAMONTOWANEGO W POJEŹDZIE OGUMIENIA</b>
---

Kolo	Marka, typ	Bieżnik	Zużycie
Przednie lewe:	PIRELLI 175/70 R14 84H P 3000 ENERGY		50
Przednie prawe:	PIRELLI 175/70 R14 84H P 3000 ENERGY		50
Tylne lewe:	PIRELLI 175/70 R14 84H P 3000 ENERGY		50
Tylne prawe:	PIRELLI 175/70 R14 84H P 3000 ENERGY		50

<b>OPISY DOTYCZĄCE POJAZDU</b>
--------------------------------

**SILNIK:**

Stwierdzono:

- Rozruch i praca silnika nie budzi zastrzeżeń. Komora silnika brudna.
- Układ chłodzenia szczelny, brak wycieków.
- Naloty korozji na elementach układu wydechowego.

**PODWOZIE:**

Stwierdzono:

- Zespoły i mechanizmy podwozia są kompletne, ich stopień zużycia odpowiedni do przebiegu i okresu użytkowania. Brak możliwości przeprowadzenia szczegółowych badań.
- Wad, braków i usterek nie zaobserwowano.

**NADWOZIE:** typ sedan 4-drzwiowe, 5-cio osobowe, lakier metalic kolor srebrny,

Stwierdzono:

- pokrywa komory silnika - punktowe odpryski lakieru,
- drzwi przednie lewe - odpryski na krawędzi,
- drzwi tylne prawe - wgnieciono,
- dach - odpryski lakieru,

**OSPRZĘT I WYPOSAŻENIE POJAZDU:**

Kompletne, sprawne technicznie.

Stwierdzono:

- zderzak przedni - rysy,
- zderzak tylny - rysy,
- lusterko lewe - przetarte,
- lusterko prawe- przetarte,
- reflektor lewy - uszkodzone szkło,
- klamki zewnętrzne drzwi - niesprawne,
- tapicerka - poplamiona, pobrudzona,

<b>KOREKTY</b>
----------------

WARTOŚĆ BAZOWA BRUTTO (132 mies.)	6 650 PLN
KOREKTA ZA WYPOSAŻENIE DODATKOWE	96 PLN

*Wyposażenie pojazdu powoduje powiększenie wartości pojazdu, gdy jest wyposażeniem ponadstandardowym oraz jest sprawne, czyli zdolne do spełnienia swojej funkcji. Wielkość korekty wartości bazowej, związanej z wyposażeniem dodatkowym pojazdu została określona na podstawie udziału tego wyposażenia w wartości standardowo wyposażonego nowego pojazdu z uwzględnieniem amortyzacji pojazdu i zwiększonej amortyzacji jego wyposażenia.*



**KOREKTA ZA PIERWSZĄ REJESTRACJĘ ..... 86 PLN**

Korekta uwzględnia wpływ daty pierwszej rejestracji pojazdu (pierwszego dopuszczenia do ruchu po zakupieniu pojazdu nowego) na jego wartość. Przyjmuje się, że pojazd bazowy został zarejestrowany po raz pierwszy 2007/05/15. Pojazd wyceniany został zarejestrowany 2 miesiące później, zatem jego okres eksploatacji jest krótszy od okresu eksploatacji pojazdu bazowego i stąd wynika dodatnia korekta wartości.

**KOREKTA ZA PRZEBIEG ..... 93 PLN**

Korekta uwzględnia wpływ przebiegu pojazdu na jego wartość. Wartość bazowa (skorygowana o wpływ pierwszej rejestracji) została określona dla przebiegu normatywnego 159 000 km. Zweryfikowany przebieg wycenianego pojazdu jest mniejszy od normatywnego o - 8 555 km. Powoduje to zastosowanie korekty wartości w wysokości 1,37%.

**KOREKTY RÓŻNE ..... - 1 569 PLN**

W tym:	[%]	Wart. [PLN]
Stan utrzymania i dbałość o pojazd	-4,0	- 277
<i>Stan utrzymania i dbałość o pojazd mogą mieć wpływ na wartość rynkową pojazdu w przypadku, gdy stan wycenianego pojazdu istotnie odbiega od dobrego, odpowiedniego dla danego okresu eksploatacji i przebiegu. Stwierdzony ponadprzeciętnie dobry stan świadczący o wyjątkowej dbałości o pojazd może stanowić podstawę korekty dodatniej wartości, stan gorszy od typowego dobrego - podstawę do korekty ujemnej.</i>		
Szczególny charakter eksploatacji	-10,0	- 692
<i>Negatywny wpływ na wartość rynkową może mieć używanie pojazdu w nietypowych warunkach, jak też w nietypowy sposób, np.: do nauki jazdy, do jazd sportowych i testowych, samochodu osobowego do celów zarobkowych, częsta jazda z przyczepą przez samochód osobowy lub terenowy, itp. Wielkość tej korekty szacuje się w zależności od intensywności i okresu eksploatacji pojazdu w szczególny sposób.</i>		
Konieczne naprawy pojazdu	-8,7	- 600
<i>Konieczność wykonania naprawy wycenianego pojazdu jest podstawą do obniżenia jego wartości w stosunku do wartości pojazdu sprawnego. O wielkości korekty decyduje koszt naprawy przywracającej pojazd do stanu technicznego odpowiedniego do okresu użytkowania pojazdu, jego przebiegu i ogólnego stanu technicznego.</i>		

**Wartość rynkowa brutto wyżej zidentyfikowanego pojazdu, określona na dzień 17 maja 2018 roku wynosi:**

**5400 PLN**

(słownie: pięć tysięcy czterysta złotych)

w tym VAT (23,0%) 1009,76 PLN

**Wartość określono na podstawie:**

- notowań wartości rynkowych ustalonych przez wykonawcę opinii,
- korekt mających wpływ na wartość pojazdu.

PEŁNOMOCNIK ZARZĄDU

mgr inż. Grzegorz Albrecht

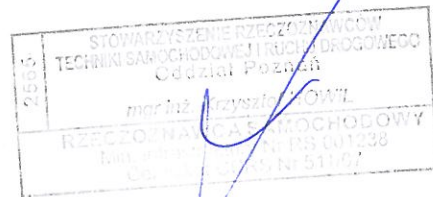

RZECZOZNAWCY TECHNIKI SAMOCHODOWEJ I RUCHU DROGOWEGO, MAZYN I URBANISTYKI

**RZECZOZNAWCY - MOT.**

Spółka z o.o.

61-856 Poznań, ul. Towarowa 35/37  
tel. 61 853-74-48, 853-73-57, fax 61 853-73-97  
NIP 773-10-15-140, REGON 630272755

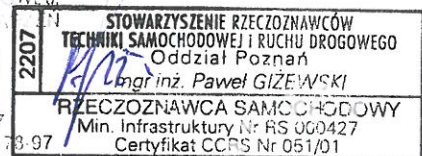

# DOKUMENTACJA FOTOGRAFICZNA

do wyceny nr: POP/175/47/18

z dnia: 2018/05/16

## DANE IDENTYFIKACYJNE POJAZDU (\*)

Dane: [O] V-2018

Marka: FIAT

Model pojazdu: Albea 1.4 MR`06

Wersja: Fresh

Nr rejestracyjny: PP 63087

Rok prod.: 2007

Rodzaj pojazdu: Samochód osobowy



Fot. 1



Fot. 2



Fot. 3



Fot. 4



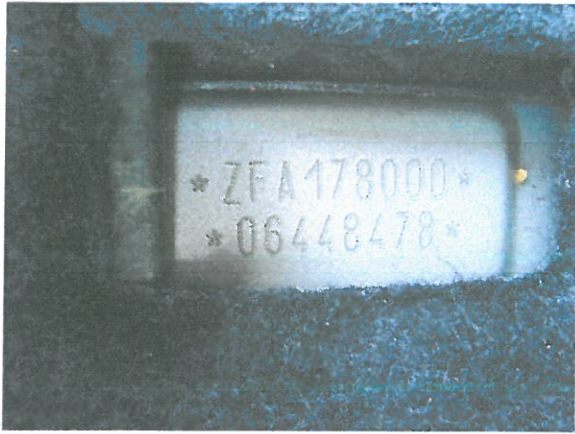

Fot. 5

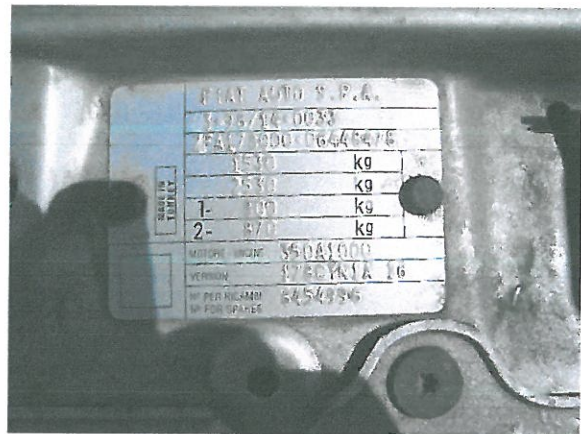

Fot. 6



Fot. 7



Fot. 8



Fot. 9



Fot. 10



Fot. 11



Fot. 12





Fot. 13



Fot. 14

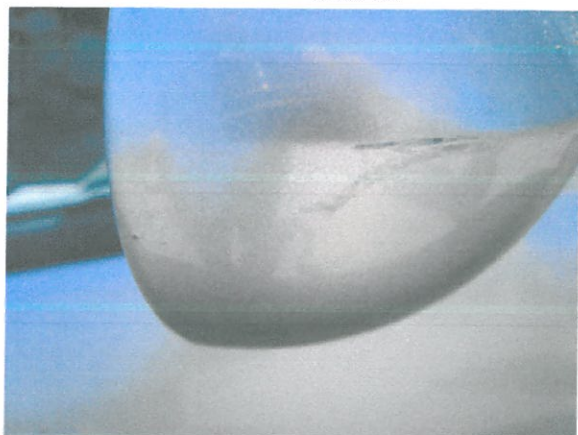

Fot. 15



Fot. 16



Fot. 17



Fot. 18



Fot. 19



Fot. 20



# ARKUSZ USTALENIA WARTOŚCI POJAZDU

do wyceny nr: POP/175/47/18

z dnia: 2018/05/16

Wykonawca wyceny : mgr inż. P. Giżewski (RS000427), mgr inż. K. Howil (RS001238)

Zleceniodawca: Województwo Wielkopolskie

Adres: Al. Niepodległości 34, 61-714 Poznań

Właściciel: W.Z.M.I.U.W. W POZNANIU REJ. ODDZ. W PILE

Adres: ul. MOTYLWEWSKA 7, 64-920 PIŁA

Zadanie: Ocena stanu technicznego i określenie wartości rynkowej pojazdu

## DANE IDENTYFIKACYJNE POJAZDU (\*)

Dane: [O] V-2018

Marka: FIAT Model pojazdu: Albea 1.4 MR`06  
 Wersja: Fresh Nr rejestracyjny: PP 63087 Rok prod.: 2007  
 Rodzaj pojazdu: Samochód osobowy  
 Wycena na podstawie pojazdu: FIAT Albea 1.4 MR`06 Fresh sed4 1368 ccm 57 kW B

## USTALENIE WARTOŚCI POJAZDU

### KATALOG WARTOŚCI BAZOWYCH (BRUTTO):

rok	mies.	wart. z katal. [PLN]	wart. zadana [PLN]
2007	05	6650	6650
2006	05	6050	6050
WARTOŚĆ BAZOWA BRUTTO (132 mies.)			6 650 PLN

Normatywny okres eksploatacji	132 mies.
DATA PIERWSZEJ REJESTRACJI (rok/mies/dn)	2007/07/04
Rzeczywisty okres eksploatacji	130 mies.
KOREKTA ZA PIERWSZĄ REJESTRACJĘ ..	86 PLN po korekcie: 6 736 PLN

### LISTA WYPOSAŻENIA:

Lista wyposażenia na podstawie informacji z bazy danych na okres: 2007.07-2007.09

### WYPOSAŻENIE DODATKOWE:

L.p	Nazwa elementu wyposażenia	wta	data zam.	wpa	[%]	Wsp.	Wart. [PLN]
1	Radioodtworacz CD	1,00		4,44	0,32		96
KOREKTA ZA WYPOSAŻENIE DODATKOWE							96 PLN
KOREKTA ZA WYPOSAŻENIE							96 PLN po korekcie: 6 832 PLN

Przebieg normatywny	159 000 km
Przebieg rzeczywisty odczytany	150 445 km
KOREKTA ZA PRZEBIEG	93 PLN po korekcie: 6 925 PLN

### ZASTOSOWANE KOREKTY RÓŻNE:

Opis korekty	[%]	Wart. [PLN]
Stan utrzymania i dbałość o pojazd	-4,0	- 277
Szczególny charakter eksploatacji	-10,0	- 692
Konieczne naprawy pojazdu	-8,7	- 600
KOREKTY RÓŻNE		- 1 569 PLN po korekcie: 5 356 PLN

### STAN OGUMIENIA:

Oś	Koło	Cena [PLN]	Zuż. [%]	Bieżn [mm]	Koło	Cena [PLN]	Zuż. [%]	Bieżn [mm]	Koło	Cena [PLN]	Zuż. [%]	Bieżn [mm]	Koło	Cena [PLN]	Zuż. [%]	Bieżn [mm]
Przednia	Lewe:	306		50	Prawe:	306		50								
	Tylna	Lewe:	306		50	Prawe:	306		50							

WARTOŚĆ RYNKOWA BRUTTO PO ZAOKRĄGLENIU ..... 5 400 PLN

3.152.3

14072 mgr inż. P. Giżewski (RS000427), mgr inż. K. Howil (R

System INFO-EKSPERT  
/SRTSiRD

Strona 7

Spółka z ograniczoną odpowiedzialnością  
61-078 Poznań, ul. ...  
tel. 91 832 24 00 ...  
NIP 772-10-10-10

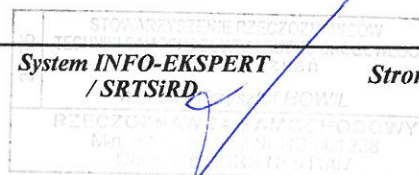

# ARKUSZ BADANIA POWŁOKI LAKIEROWEJ

do wyceny nr: POP/175/47/18

z dnia: 2018/05/16

Wykonawca wyceny : mgr inż. P. Giżewski (RS000427), mgr inż. K. Howil (RS001238)

Zleceniodawca: Województwo Wielkopolskie

Adres: Al. Niepodległości 34, 61-714 Poznań

Właściciel: W.Z.M.I.U.W. W POZNANIU REJ. ODDZ. W PILE

Adres: ul. MOTYLWEWSKA 7, 64-920 PIŁA

Zadanie: Ocena stanu technicznego i określenie wartości rynkowej pojazdu

## DANE IDENTYFIKACYJNE POJAZDU (\*)

Dane: [O] V-2018

Marka: FIAT

Model pojazdu: Albea 1.4 MR'06

Wersja: Fresh

Nr rejestracyjny: PP 63087

Rok prod.: 2007

Rodzaj pojazdu: Samochód osobowy

## OPIS POWŁOKI LAKIEROWEJ

