

RZECZOZNAWCY TECHNIKI SAMOCHODOWEJ, RUCHU DROGOWEGO, MASZYN I URZĄDZEŃ

RZECZOZNAWCY - MOT.

Spółka z o.o. w Poznaniu

Ekspertyzy wykonują rzeczoznawcy
STOWARZYSZENIA RZECZOZNAWCÓW
TECHNIKI SAMOCHODOWEJ I RUCHU DROGOWEGO

Rok założenia 1948 r.

należącego do FIEA – Międzynarodowej Federacji Ekspertów Samochodowych
61-896 Poznań, ul. Towarowa 35/37 (biurowiec DELTA), tel. 61 853 78 87, 61 853 74 49, tel./fax 61 853 78 97
e-mail: biuro@rzeczoznawcy-mot.poznan.pl, <http://www.rzeczoznawcy-mot.pl>

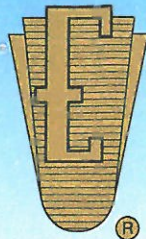

WYCENA Nr: POP/175/13/18

z dnia: 2018/05/16

Wykonawca wyceny : mgr inż. P. Giżewski (RS000427), mgr inż. K. Howil (RS001238)

Zleceniodawca: Województwo Wielkopolskie

Adres: Al. Niepodległości 34, 61-714 Poznań

Zadanie: Ocena stanu technicznego i określenie wartości rynkowej pojazdu

DANE IDENTYFIKACYJNE POJAZDU (*)

Dane: [O] V-2018

Marka: FIAT Model pojazdu: Panda 1.1 MR'03
Wersja: Fresh Nr rejestracyjny: PO 990HS Rok prod.: 2008
Rodzaj pojazdu: Samochód osobowy

Nr identyfikacyjny (VIN) ZFA16900001148460
Data pierwszej rejestracji 2008/06/12
Data ważności badania technicznego 2018/07/06
Wskazanie drogomierza 23274 km
Okres eksploatacji pojazdu (08/06/12-18/05/22) 119 mies.
Kolor powłoki lakierowej, (rodzaj lakieru) żółty 2-warstwowy typu uni
Oznaczenie typu 169
Dop. masa całk. 1255 kg
Rodzaj nadwozia minivan 5 drzwiowy
Rodzaj silnika z zapłonem iskrowym (wtrysk)
Pojemność / Moc silnika 1108 ccm / 40kW (54KM)
Liczba cylindrów / Układ cylindrów / Liczba zaworów 4 / rzędowy / 8
Rodzaj skrzyni biegów manualna
Rodzaj napędu przedni (4x2)

WYPOSAŻENIE STANDARDOWE

L.p.	Nazwa elementu wyposażenia	L.p.	Nazwa elementu wyposażenia
1	ABS - system zapobiegający blokowaniu kół	9	Szyba tylna ogrzewana
2	Immobilizer	10	Szyby atermiczne
3	Kolumna kierownicy regulowana	11	Tarcze kół stalowe 13"
4	Koło zapasowe dojazdowe	12	Wspomaganie układu kierowniczego zmienne elektr.
5	Napinacze pasów bezpieczeństwa	13	Wycieraczka i spryskiwacz tylnej szyby
6	Obrotomierz	14	Zderzaki w kolorze nadwozia
7	Poduszka powietrzna kierowcy	15	Zegar cyfrowy
8	Poduszka powietrzna pasażera		

WYPOSAŻENIE DODATKOWE

L.p.	Nazwa elementu wyposażenia	Wartość [PLN]
1	Radiodtwarzacz CD	93

OPIS ZAMONTOWANEGO W POJEŹDZIE OGUMIENIA

Koło	Marka, typ	Bieżnik	Zużycie
Przednie lewe:	DĘBICA 155/80 R13 79T FRIGO 2 TL		33
Przednie prawe:	DĘBICA 155/80 R13 79T FRIGO 2 TL		33
Tylne lewe:	DĘBICA 155/80 R13 79T FRIGO 2 TL		33
Tylne prawe:	DĘBICA 155/80 R13 79T FRIGO 2 TL		33

OPISY DOTYCZĄCE POJAZDU

SILNIK:

Stwierdzono:

- Brak możliwości uruchomienia silnika.
- Komora silnika brudna.
- Układ chłodzenia szczelny, brak wycieków.
- Naloty korozji na elementach układu wydechowego.

PODWOZIE:

Stwierdzono:

- Zespoły i mechanizmy podwozia są kompletne, ich stopień zużycia odpowiedni do przebiegu i okresu użytkowania. Brak możliwości przeprowadzenia szczegółowych badań.
- Wad, braków i usterek nie zaobserwowano.

NADWOZIE: typ van 5-drzwiowe, 5-cio osobowe, lakier kolor żółty,

Stwierdzono:

- pokrywa komory silnika - punktowe odpryski lakieru,
- drzwi przednie lewe - odpryski lakieru na krawędzi,
- na nadwoziu widoczne ślady eksploatacyjne w postaci drobnych rys

OSPRZĘT I WYPOSAŻENIE POJAZDU:

Kompletne, sprawne technicznie.

Stwierdzono:

- zderzak przedni - rysy,
- zderzak tylny - rysy,
- lusterko lewe - rysy,
- tapicerka - poplamiona, brudna,

KOREKTY

WARTOŚĆ BAZOWA BRUTTO (120 mies.)	7 600 PLN
---	------------------

KOREKTA ZA WYPOSAŻENIE DODATKOWE	93 PLN
--	---------------

Wyposażenie pojazdu powoduje powiększenie wartości pojazdu, gdy jest wyposażeniem ponadstandardowym oraz jest sprawne, czyli zdolne do spełnienia swojej funkcji. Wielkość korekty wartości bazowej, związanej z wyposażeniem dodatkowym pojazdu została określona na podstawie udziału tego wyposażenia w wartości standardowo wyposażonego nowego pojazdu z uwzględnieniem amortyzacji pojazdu i zwiększonej amortyzacji jego wyposażenia.

KOREKTA ZA PIERWSZĄ REJESTRACJĘ	41 PLN
---------------------------------------	---------------

Korekta uwzględnia wpływ daty pierwszej rejestracji pojazdu (pierwszego dopuszczenia do ruchu po zakupieniu pojazdu nowego) na jego wartość. Przyjmuje się, że pojazd bazowy został zarejestrowany po raz pierwszy 2008/05/15. Pojazd wyceniany został zarejestrowany 1 miesiąc później, zatem jego okres eksploatacji jest krótszy od okresu eksploatacji pojazdu bazowego i stąd wynika dodatnia korekta wartości.

KOREKTY RÓŻNE	- 1 559 PLN
---------------------	--------------------

W tym:	[%]	Wart. [PLN]
Stan utrzymania i dbałość o pojazd <i>Stan utrzymania i dbałość o pojazd mogą mieć wpływ na wartość rynkową pojazdu w przypadku, gdy stan wycenianego pojazdu istotnie odbiega od dobrego, odpowiedniego dla danego okresu eksploatacji i przebiegu. Stwierdzony ponadprzeciętnie dobry stan świadczący o wyjątkowej dbałości o pojazd może stanowić podstawę korekty dodatniej wartości, stan gorszy od typowego dobrego - podstawą do korekty ujemnej.</i>	-5,0	- 386
Szczególny charakter eksploatacji <i>Negatywny wpływ na wartość rynkową może mieć używanie pojazdu w nietypowych warunkach, jak też w nietypowy sposób, np.: do nauki jazdy, dojazd sportowych i testowych, samochodu osobowego do celów zarobkowych, częsta jazda z przyczepą przez samochód osobowy lub terenowy, itp. Wielkość tej korekty szacuje się w zależności od intensywności i okresu eksploatacji pojazdu w szczególny sposób.</i>	-10,0	- 773
Konieczne naprawy pojazdu <i>Konieczność wykonania naprawy wycenianego pojazdu jest podstawą do obniżenia jego wartości w stosunku do wartości pojazdu sprawnego. O wielkości korekty decyduje koszt naprawy przywracającej pojazd do stanu technicznego odpowiedniego do okresu użytkowania pojazdu, jego przebiegu i ogólnego stanu technicznego.</i>	-5,2	- 400

Wartość rynkowa brutto wyżej zidentyfikowanego pojazdu, określona na dzień 22 maja 2018 roku wynosi:

6200 PLN

(słownie: sześć tysięcy dwieście złotych)

w tym VAT (23,0%) 1159,35 PLN

Wartość określono na podstawie:

- notowań wartości rynkowych ustalonych przez wykonawcę opinii,
- korekt mających wpływ na wartość pojazdu.

PEŁNOMOCCNIK ZARZĄDU

mgr inż. Grzegorz Albrecht

RZECZOZNAWCY TECHNIKI SAMOCHODOWEJ,
RUCHU DROGOWEGO, MASZYN I URZĄDZEŃ

RZECZOZNAWCY - MOT.

Spółka z o.o.
61-896 Poznań, ul. Towarowa 35/37
tel. 61 853-74 49, 853-78-87, fax 61 853-78-97
NIP 778-10-15-140, REGON 630272765

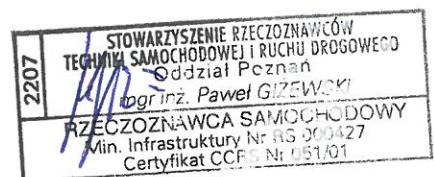

DOKUMENTACJA FOTOGRAFICZNA

do wyceny nr: POP/175/13/18

z dnia: 2018/05/16

DANE IDENTYFIKACYJNE POJAZDU (*)

Dane: [O] V-2018

Marka: FIAT

Model pojazdu: Panda 1.1 MR`03

Wersja: Fresh

Nr rejestracyjny: PO 990HS

Rok prod.: 2008

Rodzaj pojazdu: Samochód osobowy



Fot. 1



Fot. 2



Fot. 3



Fot. 4



Fot. 5



Fot. 6



Fot. 7



Fot. 8



Fot. 9



Fot. 10



Fot. 11



Fot. 12

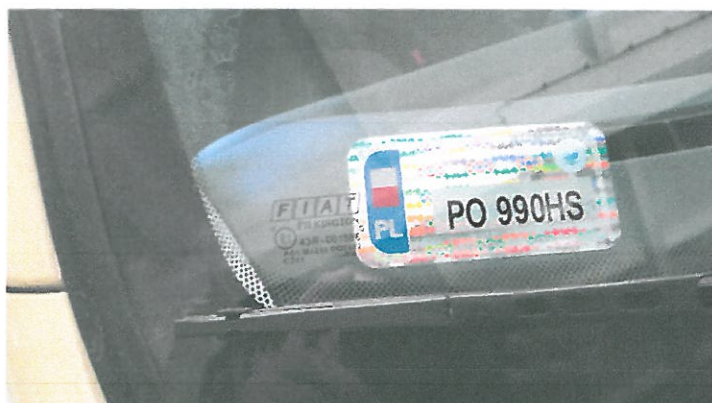

Fot. 13



Fot. 14

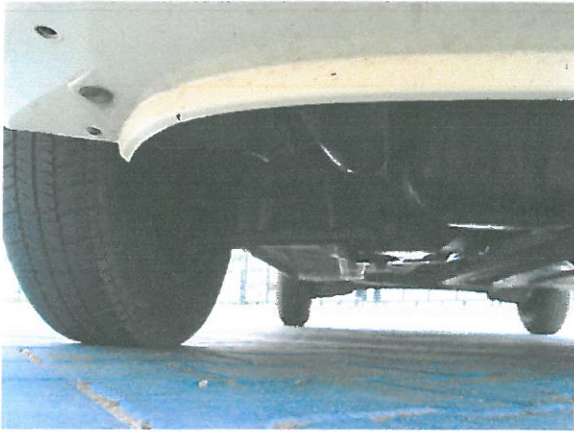

Fot. 15



Fot. 16

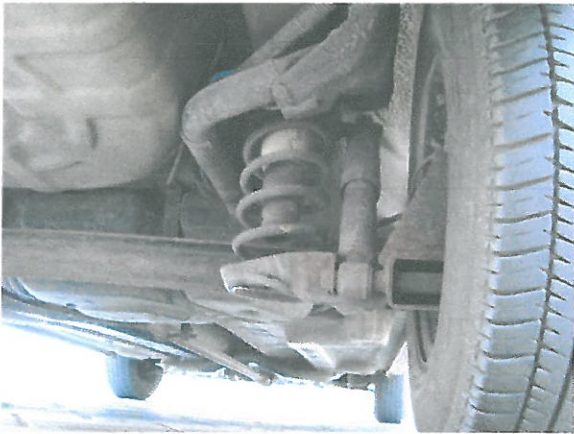

Fot. 17



Fot. 18



Fot. 19



Fot. 20

ARKUSZ USTALENIA WARTOŚCI POJAZDU

do wyceny nr: POP/175/13/18

z dnia: 2018/05/16

Wykonawca wyceny : mgr inż. P. Giżewski (RS000427), mgr inż. K. Howil (RS001238)

Zleceniodawca: Województwo Wielkopolskie

Adres: Al. Niepodległości 34, 61-714 Poznań

Zadanie: Ocena stanu technicznego i określenie wartości rynkowej pojazdu

DANE IDENTYFIKACYJNE POJAZDU (*)

Dane: [O] V-2018

Marka: FIAT Model pojazdu: Panda 1.1 MR`03
 Wersja: Fresh Nr rejestracyjny: PO 990HS Rok prod.: 2008
 Rodzaj pojazdu: Samochód osobowy
 Wycena na podstawie pojazdu: FIAT Panda 1.1 MR`03 Fresh m.van5 1108 ccm 40 kW B

USTALENIE WARTOŚCI POJAZDU

KATALOG WARTOŚCI BAZOWYCH (BRUTTO):

rok	mies.	wart. z katal. [PLN]	wart. zadana [PLN]
2010	05	9100	9100
2009	05	8250	8250
2008	05	7600	7600
2007	05	7000	7000
2006	05	6500	6500
2005	05	6050	6050

WARTOŚĆ BAZOWA BRUTTO (120 mies.) 7 600 PLN

Normatywny okres eksploatacji 120 mies.
 DATA PIERWSZEJ REJESTRACJI (rok/mies/dn) 2008/06/12
 Rzeczywisty okres eksploatacji 119 mies.
 KOREKTA ZA PIERWSZĄ REJESTRACJĘ .. 41 PLN *po korekcie:* 7 641 PLN

LISTA WYPOSAŻENIA:

Lista wyposażenia na podstawie informacji z bazy danych na okres: 2008.06-2008.08

WYPOSAŻENIE DODATKOWE:

L.p	Nazwa elementu wyposażenia	wta	data zam.	wpa	[%]	Wsp.	Wart. [PLN]
1	Radioodtworacz CD	1,00		3,70	0,33		93

KOREKTA ZA WYPOSAŻENIE DODATKOWE 93 PLN
 KOREKTA ZA WYPOSAŻENIE 93 PLN *po korekcie:* 7 734 PLN

Przebieg normatywny 119 100 km
 Przebieg rzeczywisty odczytany 23 274 km

ZASTOSOWANE KOREKTY RÓŻNE:

Opis korekty	[%]	Wart. [PLN]
Stan utrzymania i dbałość o pojazd	-5,0	- 386
Szczególny charakter eksploatacji	-10,0	- 773
Konieczne naprawy pojazdu	-5,2	- 400

KOREKTY RÓŻNE - 1 559 PLN *po korekcie:* 6 175 PLN

STAN OGUMIENIA:

Oś	Koło	Cena [PLN]	Zuż. [%]	Bieżn [mm]	Koło	Cena [PLN]	Zuż. [%]	Bieżn [mm]	Koło	Cena [PLN]	Zuż. [%]	Bieżn [mm]	Koło	Cena [PLN]	Zuż. [%]	Bieżn [mm]	
Przednia	Lewe:	176	33		Prawe:	176	33		Tylna	Lewe:	176	33		Prawe:	176	33	

WARTOŚĆ RYNKOWA BRUTTO PO ZAOKRĄGLENIU 6 200 PLN

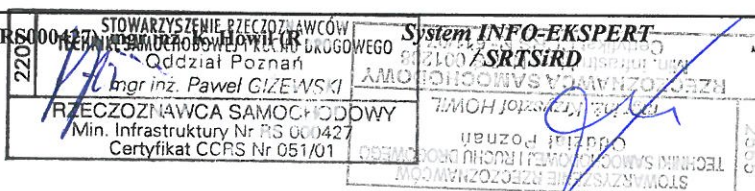

Wykonawca wyceny : mgr inż. P. Giżewski (RS000427), mgr inż. K. Howil (RS001238)

Zleceniodawca: Województwo Wielkopolskie

Adres: Al. Niepodległości 34, 61-714 Poznań

Zadanie: Ocena stanu technicznego i określenie wartości rynkowej pojazdu

DANE IDENTYFIKACYJNE POJAZDU (*)

Dane: [O] V-2018

Marka: FIAT

Model pojazdu: Panda 1.1 MR`03

Wersja: Fresh

Nr rejestracyjny: PO 990HS

Rok prod.: 2008

Rodzaj pojazdu: Samochód osobowy

OPIS POWŁOKI LAKIEROWEJ

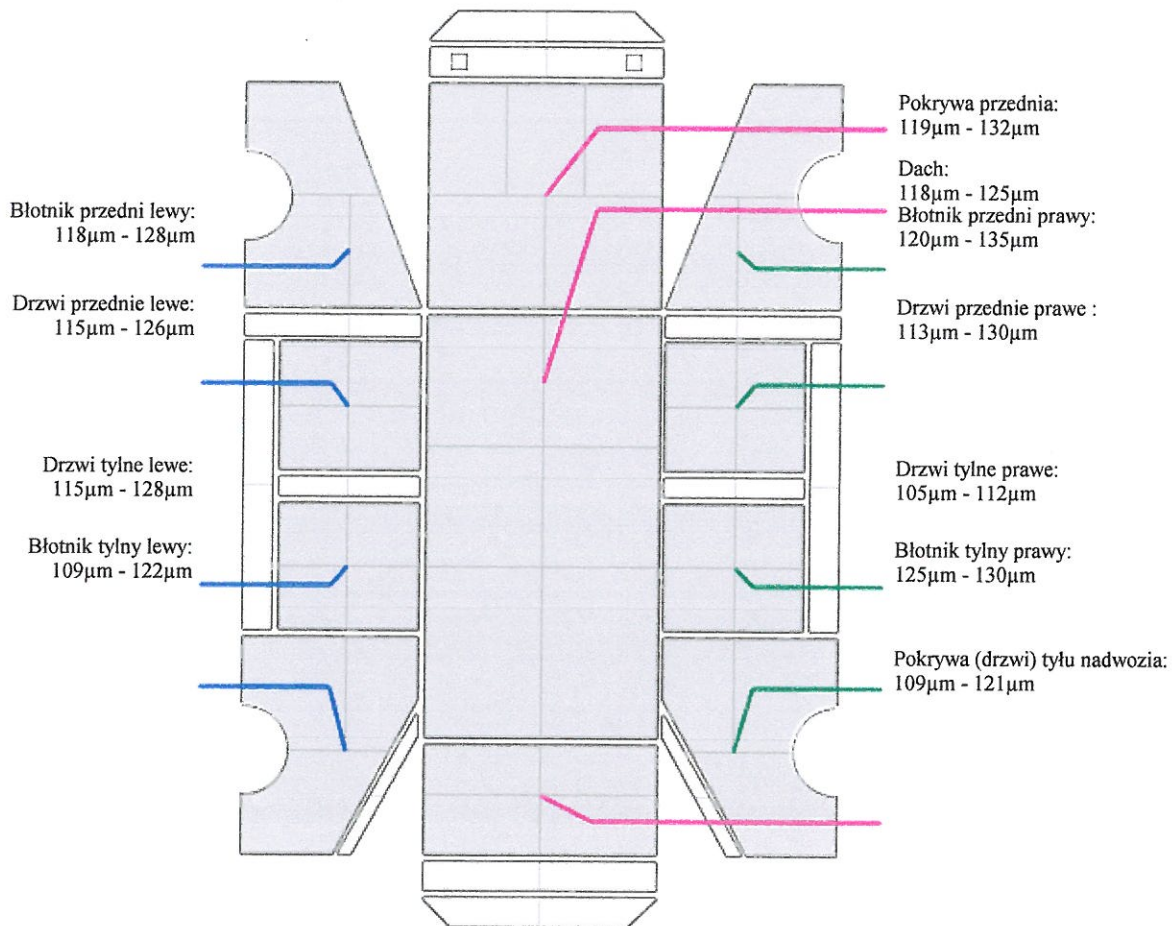

2553
STOWARZYSZENIE RZECZOZNAWCÓW
TECHNIKI SAMOCHODOWEJ I TROLI DROGOWEGO
Oddział Poznań
mgr inż. Krzysztof HOWIL
RZECZOZNAWCA SAMOCHODOWY
Min. Infrastruktury Nr RS 001238
Certyfikat CCPS Nr 511/07

2207
STOWARZYSZENIE RZECZOZNAWCÓW
TECHNIKI SAMOCHODOWEJ I TROLI DROGOWEGO
Oddział Poznań
mgr inż. Paweł GIŻEWSKI
RZECZOZNAWCA SAMOCHODOWY
Min. Infrastruktury Nr RS 000427
Certyfikat CCPS Nr 051/01