

# RZECZOZNAWCY TECHNIKI SAMOCHODOWEJ, RUCHU DROGOWEGO, MASZYN I URZĄDZEŃ

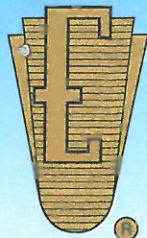

## RZECZOZNAWCY - MOT.

Spółka z o.o. w Poznaniu

Ekspertyzy wykonują rzeczoznawcy  
STOWARZYSZENIA RZECZOZNAWCÓW  
TECHNIKI SAMOCHODOWEJ I RUCHU DROGOWEGO



Rok założenia 1948 r.

należącego do FIEA – Międzynarodowej Federacji Ekspertów Samochodowych  
61-896 Poznań, ul. Towarowa 35/37 (biurowiec DELTA), tel. 61 853 78 87, 61 853 74 49, tel./fax 61 853 78 97  
e-mail: biuro@rzeczoznawcy-mot.poznan.pl, http://www.rzeczoznawcy-mot.pl

**WYCENA Nr: POP/175/10/18**

z dnia: 2018/05/16

Wykonawca wyceny : mgr inż. P. Giżewski (RS000427), mgr inż. K. Howil (RS001238)

Zleceniodawca: Województwo Wielkopolskie

Adres: Al. Niepodległości 34, 61-714 Poznań

Zadanie: Ocena stanu technicznego i określenie wartości rynkowej pojazdu

### DANE IDENTYFIKACYJNE POJAZDU (\*)

Dane: [O] V-2018

Marka: FIAT Model pojazdu: Panda 1.1 MR`03  
Wersja: Fresh Nr rejestracyjny: PO 427EX Rok prod.: 2007  
Rodzaj pojazdu: Samochód osobowy

Nr identyfikacyjny (VIN) ZFA16900000941760  
Data pierwszej rejestracji 2007/06/25  
Data ważności badania technicznego 2018/07/06  
Wskazanie drogomierza 68899 km  
Okres eksploatacji pojazdu (07/06/25-18/05/18) 131 mies.  
Kolor powłoki lakierowej, (rodzaj lakieru) żółty 2-warstwowy typu uni  
Oznaczenie typu 169  
Dop. masa całk. 1255 kg  
Rodzaj nadwozia minivan 5 drzwiowy  
Rodzaj silnika z zapłonem iskrowym (wtrysk)  
Pojemność / Moc silnika 1108 ccm / 40kW (54KM)  
Liczba cylindrów / Układ cylindrów / Liczba zaworów 4 / rzędowy / 8  
Rodzaj skrzyni biegów manualna  
Rodzaj napędu przedni (4x2)

### WYPOSAŻENIE STANDARDOWE

| L.p. | Nazwa elementu wyposażenia   | L.p. | Nazwa elementu wyposażenia                           |
|------|------------------------------|------|--|
| 1    | Immobilizer                  | 5    | Szyby atermiczne                                     |
| 2    | Koło zapasowe dojazdowe      | 6    | *Szyby przednie regulowane elektr. + zamek centralny |
| 3    | Poduszka powietrzna kierowcy | 7    | Zderzaki w kolorze nadwozia                          |
| 4    | Poduszka powietrzna pasażera |      |  |

### WYPOSAŻENIE DODATKOWE

| L.p | Nazwa elementu wyposażenia | Wartość [PLN] |
|-----|----------------------------|---------------|
| 1   | Radioodtwarzacz CD         | 125           |

### OPIS ZAMONTOWANEGO W POJEŹDZIE OGUMIENIA

| Koło            | Marka, typ                       | Bieżnik | Zużycie |
|-----------------|----------------------------------|---------|---------|
| Przednie lewe:  | DĘBICA 155/80 R13 79T FRIGO 2 TL |         | 50      |
| Przednie prawe: | DĘBICA 155/80 R13 79T FRIGO 2 TL |         | 50      |
| Tylne lewe:     | DĘBICA 155/80 R13 79T FRIGO 2 TL |         | 50      |
| Tylne prawe:    | DĘBICA 155/80 R13 79T FRIGO 2 TL |         | 50      |

|                                |
|--------------------------------|
| <b>OPISY DOTYCZĄCE POJAZDU</b> |
|--------------------------------|

**SILNIK:**

Stwierdzono:

Rozruch i praca silnika nie budzi zastrzeżeń. Komora silnika brudna.  
 Układ chłodzenia szczelny, brak wycieków.  
 Naloty korozji na elementach układu wydechowego.

**PODWOZIE:**

Stwierdzono:

Zespoły i mechanizmy podwozia są kompletne, ich stopień zużycia odpowiedni do przebiegu i okresu użytkowania. Brak możliwości przeprowadzenia szczegółowych badań.  
 Wad, braków i usterek nie zaobserwowano.

**NADWOZIE:** typ van 5-drzwiowe, 5-cio osobowe, lakier kolor żółty,

Stwierdzono:

- pokrywa komory silnika - punktowe odpryski lakieru,
- drzwi przednie lewe - odpryski lakieru na krawędzi,

**OSPRZĘT I WYPOSAŻENIE POJAZDU:**

Kompletne, sprawne technicznie.

Stwierdzono:

- zderzak przedni - przetarty,
- zderzak tylny - rysy,
- szyba przednia - trwale zarysowana,
- tapicerka - poplamiona, pobrudzona,

|                |
|----------------|
| <b>KOREKTY</b> |
|----------------|

|   |           |
|---|-----------|
| WARTOŚĆ BAZOWA BRUTTO (132 mies.) ..... | 7 000 PLN |
|---|-----------|

|  |         |
|--|---------|
| KOREKTA ZA WYPOSAŻENIE DODATKOWE ..... | 125 PLN |
|--|---------|

*Wypożyczenie pojazdu powoduje powiększenie wartości pojazdu, gdy jest wyposażeniem ponadstandardowym oraz jest sprawne, czyli zdolne do spełnienia swojej funkcji. Wielkość korekty wartości bazowej, związanej z wyposażeniem dodatkowym pojazdu została określona na podstawie udziału tego wyposażenia w wartości standardowo wyposażonego nowego pojazdu z uwzględnieniem amortyzacji pojazdu i zwiększonej amortyzacji jego wyposażenia.*

|                                       |        |
|---------------------------------------|--------|
| KOREKTA ZA PIERWSZĄ REJESTRACJĘ ..... | 38 PLN |
|---------------------------------------|--------|

*Korekta uwzględnia wpływ daty pierwszej rejestracji pojazdu (pierwszego dopuszczenia do ruchu po zakupieniu pojazdu nowego) na jego wartość. Przyjmuje się, że pojazd bazowy został zarejestrowany po raz pierwszy 2007/05/15. Pojazd wyceniany został zarejestrowany 1 miesiąc później, zatem jego okres eksploatacji jest krótszy od okresu eksploatacji pojazdu bazowego i stąd wynika dodatnia korekta wartości.*

|                           |         |
|---------------------------|---------|
| KOREKTA ZA PRZEBIEG ..... | 772 PLN |
|---------------------------|---------|

*Korekta uwzględnia wpływ przebiegu pojazdu na jego wartość. Wartość bazowa (skorygowana o wpływ pierwszej rejestracji) została określona dla przebiegu normatywnego 128 800 km. Zweryfikowany przebieg wycenianego pojazdu jest mniejszy od normatywnego o - 59 901 km. Powoduje to zastosowanie korekty wartości w wysokości 10,78%.*

|                     |             |
|---------------------|-------------|
| KOREKTY RÓŻNE ..... | - 1 589 PLN |
|---------------------|-------------|

**W tym:**

Stan utrzymania i dbałość o pojazd

[%] Wart. [PLN]

-5,0 - 396

*Stan utrzymania i dbałość o pojazd mogą mieć wpływ na wartość rynkową pojazdu w przypadku, gdy stan wycenianego pojazdu istotnie odbiega od dobrego, odpowiedniego dla danego okresu eksploatacji i przebiegu. Stwierdzony ponadprzeciętnie dobry stan świadczący o wyjątkowej dbałości o pojazd może stanowić podstawę korekty dodatniej wartości, stan gorszy od typowego dobrego - podstawę do korekty ujemnej.*

|   |       |       |
|---|-------|-------|
| Szczególny charakter eksploatacji   | -10,0 | - 793 |
| <i>Negatywny wpływ na wartość rynkową może mieć używanie pojazdu w nietypowych warunkach, jak też w nietypowy sposób, np.: do nauki jazdy, do jazd sportowych i testowych, samochodu osobowego do celów zarobkowych, częsta jazda z przyczepą przez samochód osobowy lub terenowy, itp. Wielkość tej korekty szacuje się w zależności od intensywności i okresu eksploatacji pojazdu w szczególny sposób.</i> |       |       |
| Konieczne naprawy pojazdu   | -5,0  | - 400 |
| <i>Konieczność wykonania naprawy wycenianego pojazdu jest podstawą do obniżenia jego wartości w stosunku do wartości pojazdu sprawnego. O wielkości korekty decyduje koszt naprawy przywracającej pojazd do stanu technicznego odpowiedniego do okresu użytkowania pojazdu, jego przebiegu i ogólnego stanu technicznego.</i>   |       |       |

**Wartość rynkowa brutto wyżej zidentyfikowanego pojazdu, określona na dzień 18 maja 2018 roku wynosi:**

**6300 PLN**

(słownie: sześć tysięcy trzysta złotych)

w tym VAT (23,0%) 1178,05 PLN

**Wartość określono na podstawie:**

- notowań wartości rynkowych ustalonych przez wykonawcę opinii,
- korekt mających wpływ na wartość pojazdu.

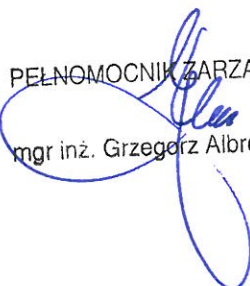
PEŁNOMOCNIK ZARZĄDU  
  
 mgr inż. Grzegorz Albrecht

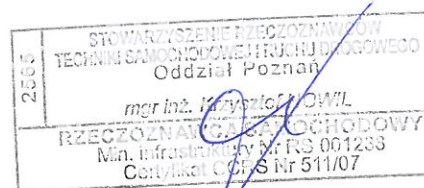

RZECZOWNICY TECHNIKI SAMOCHODOWEJ,  
 WYKONAWCY, MASZYN I URZĄDZEŃ

**RZECZOWNICY - MOT.**

Spółka z o.o.  
 61-800 Poznań, ul. Towarowa 35/37  
 tel. 61 853-78-97, fax 61 853-78-97  
 NIP 776-10-15-140, REGON 630272765

# DOKUMENTACJA FOTOGRAFICZNA

do wyceny nr: POP/175/10/18

z dnia: 2018/05/16

## DANE IDENTYFIKACYJNE POJAZDU (\*)

Dane: [O] V-2018

Marka: FIAT

Model pojazdu: Panda 1.1 MR'03

Wersja: Fresh

Nr rejestracyjny: PO 427EX

Rok prod.: 2007

Rodzaj pojazdu: Samochód osobowy



Fot. 1



Fot. 2



Fot. 3



Fot. 4

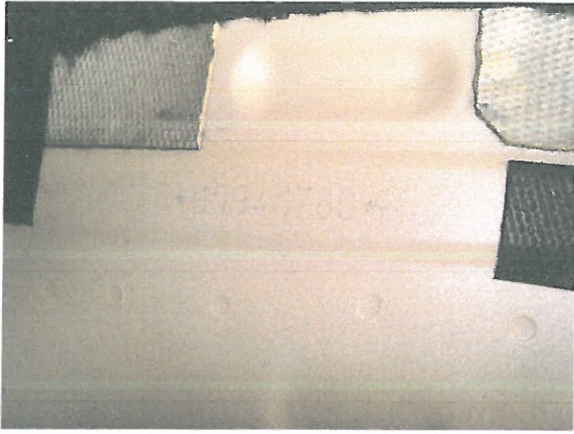

Fot. 5

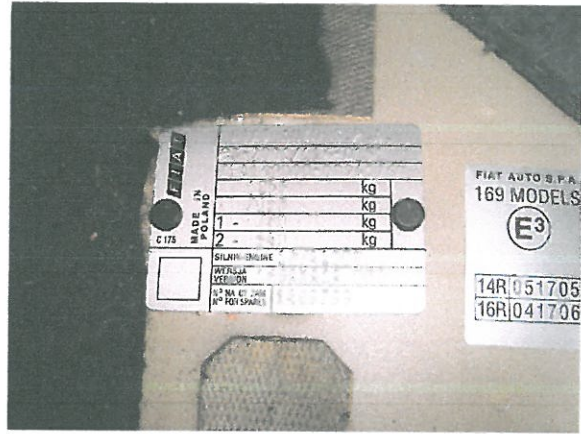

Fot. 6



Fot. 7

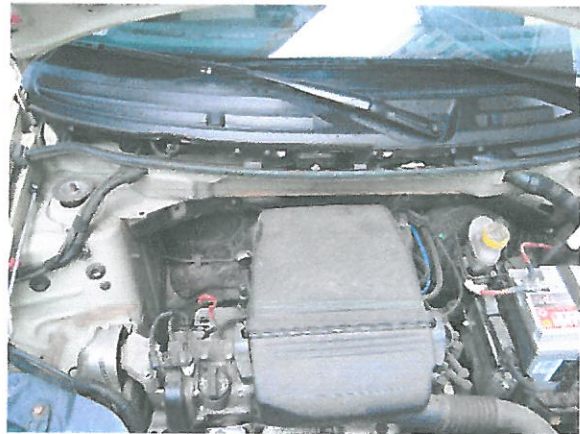

Fot. 8



Fot. 9



Fot. 10



Fot. 11



Fot. 12



Fot. 13



Fot. 14

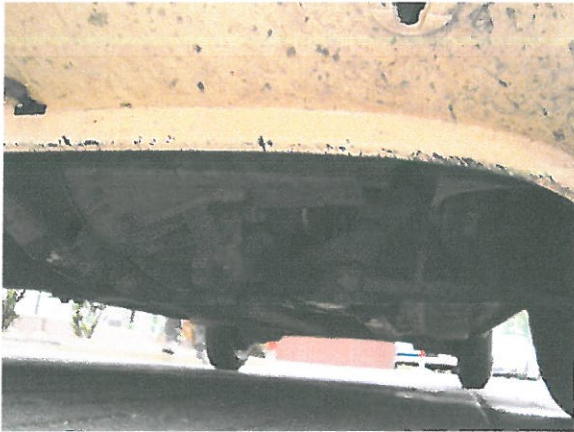

Fot. 15



Fot. 16

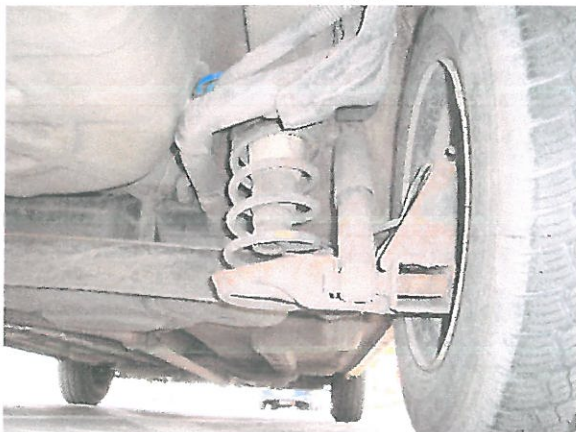

Fot. 17



Fot. 18



Fot. 19

# ARKUSZ USTALENIA WARTOŚCI POJAZDU

do wyceny nr: POP/175/10/18

z dnia: 2018/05/16

Wykonawca wyceny : mgr inż. P. Giżewski (RS000427), mgr inż. K. Howil (RS001238)

Zleceniodawca: Województwo Wielkopolskie

Adres: Al. Niepodległości 34, 61-714 Poznań

Zadanie: Ocena stanu technicznego i określenie wartości rynkowej pojazdu

## DANE IDENTYFIKACYJNE POJAZDU (\*)

Dane: [O] V-2018

Marka: FIAT Model pojazdu: Panda 1.1 MR`03  
 Wersja: Fresh Nr rejestracyjny: PO 427EX Rok prod.: 2007  
 Rodzaj pojazdu: Samochód osobowy  
 Wycena na podstawie pojazdu: FIAT Panda 1.1 MR`03 Fresh m.van5 1108 ccm 40 kW B

## USTALENIE WARTOŚCI POJAZDU

### KATALOG WARTOŚCI BAZOWYCH (BRUTTO):

| rok  | mies. | wart. z katal.<br>[PLN] | wart. zadana<br>[PLN] |
|------|-------|-------------------------|-----------------------|
| 2010 | 05    | 9100                    | 9100                  |
| 2009 | 05    | 8250                    | 8250                  |
| 2008 | 05    | 7600                    | 7600                  |
| 2007 | 05    | 7000                    | 7000                  |
| 2006 | 05    | 6500                    | 6500                  |
| 2005 | 05    | 6050                    | 6050                  |

WARTOŚĆ BAZOWA BRUTTO (132 mies.) ..... 7 000 PLN

Normatywny okres eksploatacji ..... 132 mies.

DATA PIERWSZEJ REJESTRACJI (rok/mies/dn) ..... 2007/06/25

Rzeczywisty okres eksploatacji ..... 131 mies.

KOREKTA ZA PIERWSZĄ REJESTRACJĘ .. 38 PLN po korekcje: 7 038 PLN

### LISTA WYPOSAŻENIA:

Lista wyposażenia na podstawie informacji z bazy danych na okres: 2006.03-2008.05

### WYPOSAŻENIE DODATKOWE:

| L.p | Nazwa elementu wyposażenia | wta  | data zam. | wpa  | [%]  | Wsp. | Wart. [PLN] |
|-----|----------------------------|------|-----------|------|------|------|-------------|
| 1   | Radioodtworacz CD          | 1,00 |           | 5,57 | 0,32 |      | 125         |

KOREKTA ZA WYPOSAŻENIE DODATKOWE ..... 125 PLN

KOREKTA ZA WYPOSAŻENIE ..... 125 PLN po korekcje: 7 163 PLN

Przebieg normatywny ..... 128 800 km

Przebieg rzeczywisty odczytany ..... 68 899 km

KOREKTA ZA PRZEBIEG ..... 772 PLN po korekcje: 7 935 PLN

### ZASTOSOWANE KOREKTY RÓŻNE:

| Opis korekty                       | [%]   | Wart. [PLN]                        |
|------------------------------------|-------|------------------------------------|
| Stan utrzymania i dbałość o pojazd | -5,0  | - 396                              |
| Szczególny charakter eksploatacji  | -10,0 | - 793                              |
| Konieczne naprawy pojazdu          | -5,0  | - 400                              |
| KOREKTY RÓŻNE                      |       | - 1 589 PLN po korekcje: 6 346 PLN |

### STAN OGUMIENIA:

| Oś       | Koło | Cena [PLN] | Zuż. [%] | Bieżn [mm] | Koło  | Cena [PLN] | Zuż. [%] | Bieżn [mm] | Koło | Cena [PLN] | Zuż. [%] | Bieżn [mm] | Koło   | Cena [PLN] | Zuż. [%] | Bieżn [mm] |
|----------|------|------------|----------|------------|-------|------------|----------|------------|------|------------|----------|------------|--------|------------|----------|------------|
| Przednia |      |            |          |            | Lewe: | 176        | 50       |            |      |            |          |            | Prawe: | 176        | 50       |            |
| Tylna    |      |            |          |            | Lewe: | 176        | 50       |            |      |            |          |            | Prawe: | 176        | 50       |            |

WARTOŚĆ RYNKOWA BRUTTO PO ZAOKRĄGLENIU .....

6 300 PLN



RZECZOZNAWCA TECHNIKI SAMOCHODOWEJ,  
M. KOWALSKI

**RZECZOZNAWCA - MOT.**

Spółka z o.o.  
61-608 Poznań, ul. Towarowa 35/37  
tel. 61 81 31 49, 855 70 57, fax 61 81 70-97  
NIP 778-10-15-140, REGON 030272165



Wykonawca wyceny : mgr inż. P. Giżewski (RS000427), mgr inż. K. Howil (RS001238)

Zleceniodawca: Województwo Wielkopolskie

Adres: Al. Niepodległości 34, 61-714 Poznań

Zadanie: Ocena stanu technicznego i określenie wartości rynkowej pojazdu

**DANE IDENTYFIKACYJNE POJAZDU (\*)**

Dane: [O] V-2018

Marka: FIAT

Model pojazdu: Panda 1.1 MR`03

Wersja: Fresh

Nr rejestracyjny: PO 427EX

Rok prod.: 2007

Rodzaj pojazdu: Samochód osobowy

**OPIS POWŁOKI LAKIEROWEJ**

