

UCHWAŁA Nr 226/2019
ZARZĄDU WOJEWÓDZTWA WIELKOPOLSKIEGO
z dnia 24 stycznia 2019 roku

w sprawie przyjęcia, skierowania do uzgodnień oraz przeprowadzenia konsultacji projektu uchwały
Sejmiku Województwa Wielkopolskiego w sprawie Obszaru Chronionego Krajobrazu
Dolina Proсны na terenie województwa wielkopolskiego

Na podstawie art. 23 ust. 3 ustawy z dnia 16 kwietnia 2004 r. o ochronie przyrody (Dz. U. z 2018 r. poz. 1614 z późn. zm.), art. 41 ust. 1 ustawy z dnia 5 czerwca 1998 r. o samorządzie województwa (Dz. U. z 2018 r. poz. 913 z późn. zm.) oraz § 6 uchwały Nr XLIX/751/10 Sejmiku Województwa Wielkopolskiego z dnia 5 lipca 2010 r. w sprawie określenia szczegółowego sposobu konsultowania projektów aktów prawa miejscowego z wojewódzką radą działalności pożytku publicznego lub organizacjami pozarządowymi oraz innymi podmiotami działającymi w sferze działalności pożytku publicznego w dziedzinach dotyczących działalności statutowej tych organizacji – Zarząd Województwa Wielkopolskiego uchwala, co następuje.

§ 1. Postanawia się przyjąć i przekazać do uzgodnień projekt uchwały Sejmiku Województwa Wielkopolskiego w sprawie Obszaru Chronionego Krajobrazu Dolina Proсны na terenie województwa wielkopolskiego, stanowiący załącznik do niniejszej uchwały, właściwym miejscowo radom gmin, tj.: Radzie Gminy Brzeziny, Radzie Gminy w Doruchowie, Radzie Miejskiej Grabowa nad Prosną, Radzie Gminy Godziesze Wielkie, Radzie Gminy Kraszewice, Radzie Gminy Łęka Opatowska, Radzie Gminy i Miasta Nowe Skalmierzyce, Radzie Gminy Sieroszewice oraz Regionalnemu Dyrektorowi Ochrony Środowiska w Poznaniu.

§ 2. Postanawia się przeprowadzić konsultacje z Wojewódzką Radą Działalności Pożytku Publicznego, organizacjami pozarządowymi oraz innymi podmiotami prowadzącymi działalność pożytku publicznego, dotyczące projektu uchwały Sejmiku Województwa Wielkopolskiego w sprawie Obszaru Chronionego Krajobrazu Dolina Proсны na terenie województwa wielkopolskiego, stanowiącego załącznik do niniejszej uchwały.

§ 3. 1. Informacja o przystąpieniu do konsultacji zostanie zamieszczona na stronie internetowej Biuletynu Informacji Publicznej Urzędu Marszałkowskiego Województwa Wielkopolskiego w Poznaniu, niezwłocznie po wejściu w życie niniejszej uchwały.

2. Konsultacje, o których mowa w § 2 zostaną przeprowadzone w terminie 7 dni, licząc od dnia zamieszczenia informacji o przystąpieniu do konsultacji na stronie internetowej Biuletynu Informacji Publicznej Urzędu Marszałkowskiego Województwa Wielkopolskiego w Poznaniu.

3. Przedmiot konsultacji będzie przedstawiony do wglądu w Biuletynie Informacji Publicznej Urzędu Marszałkowskiego Województwa Wielkopolskiego w Poznaniu w terminie określonym w ust. 2.

§ 4. Konsultacje, o których mowa w § 2 zostaną przeprowadzone w formie przyjmowania uwag przesłanych pocztą lub pocztą elektroniczną na adres e-mail Departamentu Środowiska Urzędu Marszałkowskiego Województwa Wielkopolskiego w Poznaniu.

§ 5. Wykonanie uchwały powierza się Dyrektorowi Departamentu Środowiska Urzędu Marszałkowskiego Województwa Wielkopolskiego w Poznaniu.

§ 6. Uchwała wchodzi w życie z dniem podjęcia.

Marszałek Województwa
Marek Woźniak

UZASADNIENIE
do uchwały Nr 226/2019
Zarządu Województwa Wielkopolskiego
z dnia 24 stycznia 2019 roku

Na podstawie art. 23 ust. 3 ustawy z dnia 16 kwietnia 2004 r. o ochronie przyrody (Dz. U. z 2018 r. poz. 1614 z późn. zm.), projekt uchwały sejmiku województwa w sprawie wyznaczenia, likwidacji lub zmniejszenia obszaru chronionego krajobrazu, wymaga uzgodnienia z właściwą miejscowo radą gminy oraz właściwym regionalnym dyrektorem ochrony środowiska.

Ponadto, na podstawie art. 5 ust. 5 ustawy z dnia 24 kwietnia 2003 r. o działalności pożytku publicznego i o wolontariacie (Dz. U. z 2018 r. poz. 450 z późn. zm.), organ stanowiący jednostki samorządu terytorialnego określa, w drodze uchwały, szczegółowy sposób konsultowania z radami działalności pożytku publicznego lub organizacjami pozarządowymi i podmiotami prowadzącymi działalność pożytku publicznego, wymienionymi w art. 3 ust. 3 tejże ustawy, projektów aktów prawa miejscowego w dziedzinach dotyczących działalności statutowej tych organizacji.

Wypełniając powyższy obowiązek, Sejmik Województwa Wielkopolskiego podjął uchwałę Nr XLIX/751/10 z dnia 5 lipca 2010 r. w sprawie określenia szczegółowego sposobu konsultowania projektów aktów prawa miejscowego z wojewódzką radą działalności pożytku publicznego lub organizacjami pozarządowymi oraz innymi podmiotami działającymi w sferze działalności pożytku publicznego w dziedzinach dotyczących działalności statutowej tych organizacji.

W myśl § 6 ww. uchwały zasady i tryb konsultacji określa, w drodze uchwały, Zarząd Województwa Wielkopolskiego.

Uchwała Sejmiku Województwa Wielkopolskiego w sprawie Obszaru Chronionego Krajobrazu Dolina Proсны na terenie województwa wielkopolskiego jest aktem prawa miejscowego i podlega ww. obowiązkowi, w związku z powyższym organ opracowujący winien przeprowadzić konsultacje, o których mowa w cytowanej ustawie o działalności pożytku publicznego i o wolontariacie.

W tym stanie rzeczy, podjęcie przez Zarząd Województwa Wielkopolskiego niniejszej uchwały jest uzasadnione.

Jacek Bogusławski
Członek Zarządu

PROJEKT

Załącznik do uchwały Nr 226/2019
Zarządu Województwa Wielkopolskiego
z dnia 24 stycznia 2019 roku

UCHWAŁA

Nr...../...../.....

SEJMIKU WOJEWÓDZTWA WIELKOPOLSKIEGO

z dnia roku

w sprawie Obszaru Chronionego Krajobrazu Dolina Proсны na terenie województwa wielkopolskiego

Na podstawie art. 23 ust. 2 ustawy z dnia 16 kwietnia 2004 r. o ochronie przyrody (Dz. U. z 2018 r. poz. 1614, poz. 2244 i poz. 2340) Sejmik Województwa Wielkopolskiego uchwała, co następuje:

§ 1. Obszar Chronionego Krajobrazu Dolina Proсны na terenie województwa wielkopolskiego, zwany dalej „Obszarem” obejmuje obszar o powierzchni 10 602,40 ha położony na terenie gmin: Brzeziny 810,41 ha, Doruchów 637,65 ha, Grabów nad Prosną 1 679,96 ha, Godziesze Wielkie 1 596,63 ha, Kraszewice 58,39 ha, Łęka Opatowska 2 145,63 ha, Nowe Skalmierzyce 292,43 ha, Sierszewice 3 381,3 ha.

§ 2. Przebieg granicy Obszaru określa mapa stanowiąca załącznik nr 1 do uchwały oraz wykaz współrzędnych punktów załamania granicy Obszaru stanowiący załącznik nr 2 do uchwały.

§ 3. Nadzór nad Obszarem sprawuje Dyrektor Zespołu Parków Krajobrazowych Województwa Wielkopolskiego.

§ 4. Ustalenia dotyczące czynnej ochrony ekosystemów:

- 1) prowadzenie racjonalnej gospodarki rolnej i leśnej,
- 2) utrzymanie poziomu wód gruntowych i powierzchniowych zapewniającego dobry stan siedlisk wilgotnych i podmokłych,
- 3) zalesienie gruntów porolnych i nieużytków z wyłączeniem łąk, muraw i terenów, na których występują cenne siedliska przyrodnicze oraz chronione gatunki roślin, zwierząt i grzybów.

§ 5. 1. Na terenie Obszaru wprowadza się następujące zakazy:

- 1) realizacji przedsięwzięć mogących znacząco oddziaływać na środowisko w rozumieniu przepisów ustawy z dnia 3 października 2008 r. o udostępnianiu informacji o środowisku i jego ochronie, udziale społeczeństwa w ochronie środowiska oraz o ocenach oddziaływania na środowisko (Dz. U. z 2018 r. poz. 2081 i poz. 1479);
- 2) likwidowania i niszczenia zadrzewień śródpolnych, przydrożnych i nadwodnych, jeżeli nie wynikają one z potrzeby ochrony przeciwpowodziowej i zapewnienia bezpieczeństwa ruchu drogowego lub wodnego lub budowy, odbudowy, utrzymania, remontów lub naprawy urządzeń wodnych;
- 3) wydobywania do celów gospodarczych skał, w tym torfu, oraz skamieniałości, w tym kopalnych szczątków roślin i zwierząt, a także minerałów i bursztynu;
- 4) wykonywania prac ziemnych trwale zniekształcających rzeźbę terenu, z wyjątkiem prac związanych z zabezpieczeniem przeciwsztormowym, przeciwpowodziowym lub przeciwsuwiskowym lub utrzymaniem, budową, odbudową, naprawą lub remontem urządzeń wodnych;
- 5) dokonywania zmian stosunków wodnych, jeżeli służą innym celom niż ochrona przyrody lub zrównoważone wykorzystanie użytków rolnych i leśnych oraz racjonalna gospodarka wodna lub rybicka;
- 6) likwidowania naturalnych zbiorników wodnych, starorzeczy i obszarów wodno-błotnych;

- 7) budowania nowych obiektów budowlanych w pasie szerokości 100 m od:
 - a) linii brzegów rzek, jezior i innych naturalnych zbiorników wodnych,
 - b) zasięgu lustra wody w sztucznych zbiornikach wodnych usytuowanych na wodach płynących przy normalnym poziomie piętrzenia określonym w pozwoleniu wodnoprawnym, o którym mowa w art. 389 pkt 1 ustawy z dnia 20 lipca 2017 r. – Prawo wodne (Dz. U. z 2018 r. poz. 2268, poz. 1722 i poz. 1479);
 - z wyjątkiem urządzeń wodnych oraz obiektów służących prowadzeniu racjonalnej gospodarki rolnej, leśnej lub rybackiej;
2. Zakazy, o których mowa w ust. 1, nie dotyczą ustaleń miejscowych planów zagospodarowania przestrzennego gmin oraz decyzji o warunkach zabudowy obowiązujących w dniu wejścia w życie niniejszej uchwały.
3. Zakaz, o którym mowa w ust. 1 pkt 1, nie dotyczy ustaleń studiów uwarunkowań i kierunków zagospodarowania przestrzennego gmin obowiązujących w dniu wejścia w życie niniejszej uchwały.
4. Zakaz, o którym mowa w ust. 1 pkt 2 nie dotyczy:
 - 1) samosiewów drzew i krzewów w wieku do 20 lat, nie stanowiących siedlisk przyrodniczych w rozumieniu rozporządzenia Ministra Środowiska z dnia 13 kwietnia 2010 r. w sprawie siedlisk przyrodniczych oraz gatunków będących przedmiotem zainteresowania Wspólnoty, a także kryteriów wyboru obszarów kwalifikujących się do uznania lub wyznaczenia jako obszary Natura 2000 (Dz. U. z 2014 r. poz. 1713) na gruntach rolnych,
 - 2) obszarów przeznaczonych pod zabudowę w studiach uwarunkowań i kierunków zagospodarowania przestrzennego gmin obowiązujących w dniu wejścia w życie niniejszej uchwały,
 - 3) rozbudowy i przebudowy istniejących obiektów budowlanych oraz budowy obiektów budowlanych w miejscu istniejących wcześniej.
5. Zakaz, o którym mowa w ust. 1 pkt 7 nie dotyczy:
 - 1) obszarów przeznaczonych pod zabudowę w studiach uwarunkowań i kierunków zagospodarowania przestrzennego gmin obowiązujących w dniu wejścia w życie niniejszej uchwały,
 - 2) rozbudowy i przebudowy istniejących obiektów budowlanych oraz budowy obiektów budowlanych w miejscu istniejących wcześniej,
 - 3) budowy obiektów służących turystyce wodnej.

§ 7. Wykonanie uchwały powierza się Zarządowi Województwa Wielkopolskiego.

§ 8. Uchwała wchodzi w życie po upływie 14 dni od dnia ogłoszenia w Dzienniku Urzędowym Województwa Wielkopolskiego.

Uzasadnienie
do uchwały Nr/...../..... Sejmiku Województwa Wielkopolskiego
z dniaroku

Przedmiotowy Obszar Chronionego Krajobrazu został utworzony rozporządzeniem Nr 65 Wojewody Kaliskiego z dnia 20 grudnia 1996 r. w sprawie ustalenia obszaru chronionego krajobrazu „Dolina rzeki Prosnny” na terenie województwa kaliskiego i zasad korzystania z tego obszaru (Dz. Urz. Woj. Kal. z 1997 r. Nr 1, poz. 1).

Fakt obowiązywania tego rozporządzenia został potwierdzony obwieszczeniem Wojewody Wielkopolskiego z dnia 24 marca 1999 r. w sprawie wykazu aktów prawa miejscowego obowiązujących na terenie województwa wielkopolskiego (Dz. Urz. Woj. Wiel. Nr 14, poz. 246).

Zgodnie z art. 7 ustawy z dnia 7 grudnia 2000 r. o zmianie ustawy o ochronie przyrody (Dz. U. z 2001 r. Nr 3, poz. 21), obszary chronionego krajobrazu utworzone na podstawie dotychczasowych przepisów stały się obszarami chronionego krajobrazu w rozumieniu powyższej uchwały.

Według art. 153 ustawy z dnia 16 kwietnia 2004 r. o ochronie przyrody, istnieje kontynuacja form ochrony przyrody, w tym obszarów chronionego krajobrazu utworzonych przed dniem wejścia w życie powyższej ustawy.

Aktualnie w obrocie prawnym funkcjonuje rozporządzenie Nr 65 Wojewody Kaliskiego z dnia 20 grudnia 1996 r. w sprawie ustalenia obszaru chronionego krajobrazu „Dolina rzeki Prosnny” na terenie województwa kaliskiego i zasad korzystania z tego obszaru – w części dotyczącej województwa wielkopolskiego.

Procedurę tworzenia obszarów chronionego krajobrazu określa art. 23 ustawy o ochronie przyrody. Obecnie, zgodnie z art. 23 ust. 2 ww. ustawy, obszar chronionego krajobrazu wyznacza, likwiduje, zmienia jego granice sejmik województwa w drodze uchwały, która określa jego nazwę, położenie, obszar, sprawującego nadzór, ustalenia dotyczące czynnej ochrony ekosystemów oraz zakazy właściwe dla danego obszaru chronionego krajobrazu lub jego części.

W zaistniałej sytuacji Sejmik Województwa Wielkopolskiego, jako organ mający w swej kompetencji zadania odnoszące się do obszarów chronionego krajobrazu, działający za pomocą Zespołu Parków Krajobrazowych Województwa Wielkopolskiego (ZPKWW), podjął działania w celu uporządkowania regulacji dotyczących Obszaru Chronionego Krajobrazu Dolina Prosnny – w części położonej na terenie województwa wielkopolskiego.

Zespół Parków Krajobrazowych Województwa Wielkopolskiego na podstawie posiadanej dokumentacji przygotował projekt uchwały Sejmiku Województwa Wielkopolskiego w sprawie Obszaru Chronionego Krajobrazu Dolina Prosnny na terenie województwa wielkopolskiego.

Obszar obejmuje fragment doliny Prosnny oraz fragment doliny Gniłej Baryczy wraz z przyległymi do nich ekosystemami dolin rzecznych, zadrzewieniami śródpolnymi, polami uprawnymi i łąkami. Szczególny walor krajobrazowy nadaje rzece Prośnie powtarzające się regularnie występowanie na przemian brzegów: wklęsłego i wypukłego. Skarpy przybrzeżne koryta rzeki porastają łągi zboczowe oraz wierzbowe. W części przybrzeżnej oraz w starorzeczach doliny Prosnny występuje kilkadziesiąt różnego typu naturalnych i półnaturalnych zbiorowisk roślinnych. Na terenie tym występuje ponadto wiele chronionych gatunków roślin oraz zwierząt, a także cennych siedlisk przyrodniczych. Dolina Prosnny wraz z doliną Gniłej Baryczy pełni ponadto istotną dla tego terenu funkcję korytarza ekologicznego.

Stosownie do art. 23 ust. 3 ustawy o ochronie przyrody, projekt niniejszej uchwały przekazano właściwym miejscowo radom gmin tj. Radzie Gminy Brzeziny, Radzie Gminy w Doruchowie, Radzie Miejskiej Grabowa nad Prosną, Radzie Gminy Godziesze Wielkie, Radzie Gminy Kraszewice, Radzie Gminy Łęka Opatowska, Radzie Gminy i Miasta Nowe Skalmierzyce, Radzie Gminy Sieroszewice oraz Regionalnemu Dyrektorowi Ochrony Środowiska w Poznaniu w celu jego uzgodnienia.

Wójt Gminy Łęka Opatowska zwrócił się z wnioskiem o dokonanie zmian w rozporządzeniu Nr 65 Wojewody Kaliskiego z dnia 20 grudnia 1996 r. w sprawie ustalenia obszaru chronionego krajobrazu „Dolina rzeki Proсны” na terenie województwa kaliskiego i zasad korzystania z tego obszaru, z uwagi na brak obowiązujących zakazów na terenie przedmiotowego Obszaru.

Zgodnie z art. 23 pkt 1 ustawy o ochronie przyrody, obszar chronionego krajobrazu obejmuje tereny chronione ze względu na wyróżniający się krajobraz o zróżnicowanych ekosystemach, wartościowe ze względu na możliwość zaspokajania potrzeb związanych z turystyką i wypoczynkiem lub pełnią funkcję korytarzy ekologicznych. Zgodnie z powyższym, niniejszą uchwałą dokonuje się zmiany przebiegu granicy Obszaru. W jego granicach pozostawiono tereny pełniące funkcję korytarzy ekologicznych, położone na obszarze terasy zalewowej doliny Proсны oraz Gniłej Baryczy. Z granic Obszaru wyłączono tereny znajdujące się poza terasami zalewowymi ww. cieków. Wyłączone grunty nie pełnią funkcji korytarza ekologicznego; cechują się niskimi walorami krajobrazowymi oraz silnym przekształceniem antropogenicznym. Z granic Obszaru wyłączono również tereny leśne, pozostające w administracji Państwowego Gospodarstwa Leśnego Lasy Państwowe, które zaspokajają potrzeby związane z turystyką i wypoczynkiem, bez obejmowania ich przedmiotową formą ochrony przyrody. Ponadto najcenniejsze tereny leśne zostały objęte ochroną w formie rezerwatów przyrody, co w pełni zabezpiecza ich trwałość oraz funkcjonowanie.

Obecnie wyłączona część Obszaru nie spełnia kryteriów, które pozwalają na uznanie jego za obszar chronionego krajobrazu w myśl art. 23 ustawy o ochronie przyrody. Aktualnie teren ten nie pełni istotnej w skali regionu roli, polegającej na zaspokajaniu potrzeb związanych z turystyką i wypoczynkiem co skorelowane jest z mało rozwiniętą infrastrukturą turystyczną oraz brakiem szczególnych i wyróżniających się na tle regionu walorów turystycznych.

Wyłączone tereny nie posiadają walorów przyrodniczych i krajobrazowych. W związku z powyższym, wyłączenie terenów z granicy Obszaru, nie wpłynie negatywnie na ustalenia dotyczące czynnej ochrony ekosystemów zawarte w § 4 niniejszej uchwały, integralność oraz funkcje jaką pełni Obszar.

Powierzchnia Obszaru ustalona została przy użyciu Systemów Informacji Geograficznej. Granica Obszaru została poprowadzona według granic działek ewidencyjnych zgodnie z udostępnionymi przez właściwe starostwa powiatowe danymi, dotyczącymi ewidencji gruntów i budynków.

W celu ochrony Obszaru Chronionego Krajobrazu Doliny Proсны na terenie województwa wielkopolskiego wybrano wszystkie możliwe do wprowadzenia na tym terenie zakazy z listy zawartej w art. 24 ust. 1 ustawy o ochronie przyrody w oparciu o ustalenia dotyczące czynnej ochrony ekosystemów.

Przyjęto, że wszystkie wymienione w niniejszej uchwale zakazy, nie będą dotyczyły ustaleń miejscowych planów zagospodarowania przestrzennego gmin oraz decyzji o warunkach zabudowy obowiązujących w dniu wejścia w życie uchwały.

Zakaz realizacji przedsięwzięć mogących znacząco oddziaływać na środowisko, o którym mowa w § 5 ust. 1 pkt 1 niniejszej uchwały, nie będzie dotyczył ustaleń studiów uwarunkowań i kierunków zagospodarowania przestrzennego gmin obowiązujących w dniu wejścia w życie niniejszej uchwały. Wprowadzenie ww. odstępstwa nie będzie miało negatywnego wpływu na funkcje oraz integralność Obszaru, ponieważ obecne studia uwarunkowań i kierunków zagospodarowania przestrzennego gmin nie przewidują realizacji inwestycji, o których mowa w § 5 ust. 1 pkt 1 niniejszej uchwały w miejscach cennych przyrodniczo i krajobrazowo w granicach Obszaru.

Ustalono, że zakaz likwidowania i niszczenia zadrzewień śródpolnych, przydrożnych i nadwodnych, jeżeli nie wynikają one z potrzeby ochrony przeciwpowodziowej i zapewnienia bezpieczeństwa ruchu drogowego lub wodnego lub budowy, odbudowy, utrzymania, remontów lub naprawy urządzeń wodnych nie będzie dotyczył:

- Samosiewów drzew i krzewów w wieku do 20 lat, nie stanowiących siedlisk przyrodniczych w rozumieniu rozporządzenia Ministra Środowiska z dnia 13 kwietnia 2010 r. w sprawie siedlisk przyrodniczych oraz gatunków będących przedmiotem zainteresowania Wspólnoty, a także kryteriów wyboru obszarów kwalifikujących się do uznania lub wyznaczenia jako obszary Natura 2000 na gruntach rolnych. Wprowadzenie ww. odstępstwa od zakazu umożliwi realizację działalności rolniczej na gruntach rolnych. Zadrzewienia w wieku do 20 lat nie posiadają istotnych z punktu widzenia Obszaru walorów przyrodniczych i krajobrazowych.
- Obszarów przeznaczonych pod zabudowę w studiach uwarunkowań i kierunków zagospodarowania przestrzennego gmin obowiązujących w dniu wejścia w życie niniejszej uchwały. Wprowadzenie powyższego wyłączenia od zakazu nie spowoduje zagrożenia dla funkcjonowania Obszaru. Odstępstwo umożliwi uzupełnianie zabudowy na terenach istniejących miejscowości zgodnie z aktualnie obowiązującymi studiami uwarunkowań i kierunków zagospodarowania przestrzennego gmin, jednocześnie nie będzie miało wpływu na funkcje oraz integralność Obszaru.
- Rozbudowy i przebudowy istniejących obiektów budowlanych oraz budowy obiektów budowlanych w miejscu istniejących wcześniej. Powyższe odstępstwo umożliwi podejmowanie prac w ramach istniejącej zabudowy bez negatywnego wpływu na walory przyrodnicze i krajobrazowe Obszaru.

Przyjęto, iż zakaz budowania nowych obiektów budowlanych w pasie szerokości 100 m od: linii brzegów rzek (...) nie będzie obowiązywał w odniesieniu do:

- Obszarów przeznaczonych pod zabudowę w studiach uwarunkowań i kierunków zagospodarowania przestrzennego gmin obowiązujących w dniu wejścia w życie niniejszej uchwały. Wprowadzenie powyższego wyłączenia od zakazu nie spowoduje zagrożenia dla funkcjonowania przedmiotowego Obszaru. Odstępstwo umożliwi uzupełnianie zabudowy na terenach istniejących miejscowości zgodnie z aktualnie obowiązującymi studiami uwarunkowań i kierunków zagospodarowania przestrzennego gmin, jednocześnie nie będzie miało wpływu na integralność Obszaru.
- Rozbudowy i przebudowy istniejących obiektów budowlanych oraz budowy obiektów budowlanych w miejscu istniejących wcześniej. Odstępstwo umożliwi podejmowanie prac w ramach istniejącej zabudowy bez negatywnego wpływu na funkcjonowanie Obszaru.
- Budowy obiektów służących turystyce wodnej. Odstępstwo umożliwi tworzenie infrastruktury służącej uprawianiu turystyki wodnej co przyczyni się do zwiększenia możliwości zaspokajania przez Obszar potrzeb związanych z turystyką i wypoczynkiem, bez jednoczesnego negatywnego wpływu na jego funkcjonowanie.

Nie wprowadzono zakazu zabijania dziko występujących zwierząt, niszczenia ich nor, legowisk, innych schronień i miejsc rozrodu oraz tarlisk, złożonej ikry, z wyjątkiem amatorskiego połowu ryb oraz wykonywania czynności związanych z racjonalną gospodarką rolną, leśną, rybacką i łowiecką. Uznano, że regulacje zawarte w powszechnie obowiązujących przepisach prawa gwarantują zwierzętom wystarczającą ochronę w odniesieniu do ustaleń dotyczących czynnej ochrony ekosystemów.

Do najważniejszych aktów normatywnych w tym zakresie należy zaliczyć: ustawę z dnia 16 kwietnia 2004 r. o ochronie przyrody, ustawę z dnia 21 sierpnia 1997 r. o ochronie zwierząt (Dz. U. z 2017 r. poz. 1840 z późn. zm.), czy też ustawę z dnia 13 października 1995 r. Prawo łowieckie (Dz. U. z 2018 r. poz. 2033), a także akty wykonawcze wydane w oparciu o ww. ustawy.

Nie wprowadzono zakazu lokalizowania obiektów budowlanych w pasie szerokości 200 m od linii brzegów klifowych oraz w pasie technicznym brzegu morskiego, ponieważ takie obszary i formy nie występują na terenie Obszaru.

Na podstawie art. 35 ust. 1 ustawy z dnia 23 stycznia 2009 r. o zmianie niektórych ustaw w związku ze zmianami w organizacji i podziale zadań administracji publicznej w województwie (Dz. U. Nr 92, poz. 753 z późn. zm.), z dniem wejścia w życie niniejszej uchwały, traci moc rozporządzenie Nr 65 Wojewody Kaliskiego z dnia 20 grudnia 1996 r. w sprawie ustalenia obszaru chronionego krajobrazu „Dolina rzeki Proсны” na terenie województwa kaliskiego i zasad korzystania z tego obszaru – w części dotyczącej województwa wielkopolskiego.

Wypełniając obowiązek wynikający z ustawy z dnia 24 kwietnia 2003 r. o działalności pożytku publicznego i o wolontariacie (Dz. U. z 2018 r. poz. 450 z późn. zm.), projekt niniejszej uchwały był przedmiotem konsultacji z Wojewódzką Radą Działalności Pożytku Publicznego; organizacjami pozarządowymi oraz innym podmiotami wymienionymi w art. 3 ust. 3 niniejszej ustawy.

Wobec powyższego realizując kompetencje wynikające z art. 23 ust. 2 ustawy o ochronie przyrody, po uzgodnieniu z właściwymi miejscowo radami gmin, z Regionalnym Dyrektorem Ochrony Środowiska w Poznaniu, a także organizacjami pożytku publicznego podjęcie przez Sejmik Województwa Wielkopolskiego niniejszej uchwały jest uzasadnione.

**Przebieg granicy Obszaru Chronionego Krajobrazu Dolina Prosy
(indeks arkuszy)**

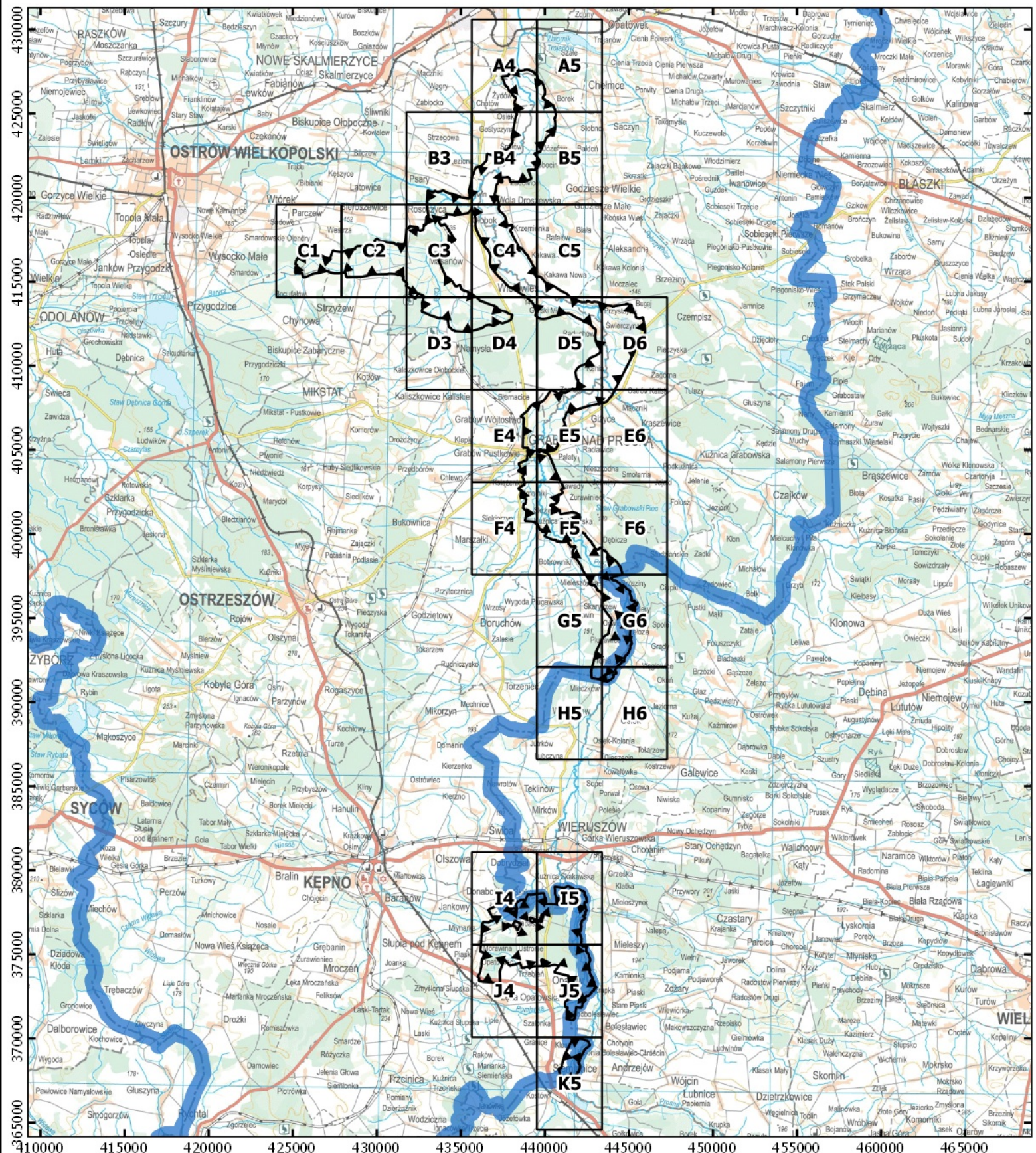

Objaśnienia

- granica Obszaru Chronionego Krajobrazu
- granica województw

- Mapa Topograficzna: Główny Urząd Geodezji i Kartografii,
usługa przeglądania (16 XI 2018)

Skala: 0 2.5 5 km

Układ współrzędnych: PL 1992



Objaśnienia

▼ granica Obszaru Chronionego Krajobrazu

— granica województw

- Ortofotomapa: Główny Urząd Geodezji i Kartografii, usługa przeglądarki (16 XI 2018)

Skala: 0 0.5 1 km



Układ współrzędnych: PL 1992



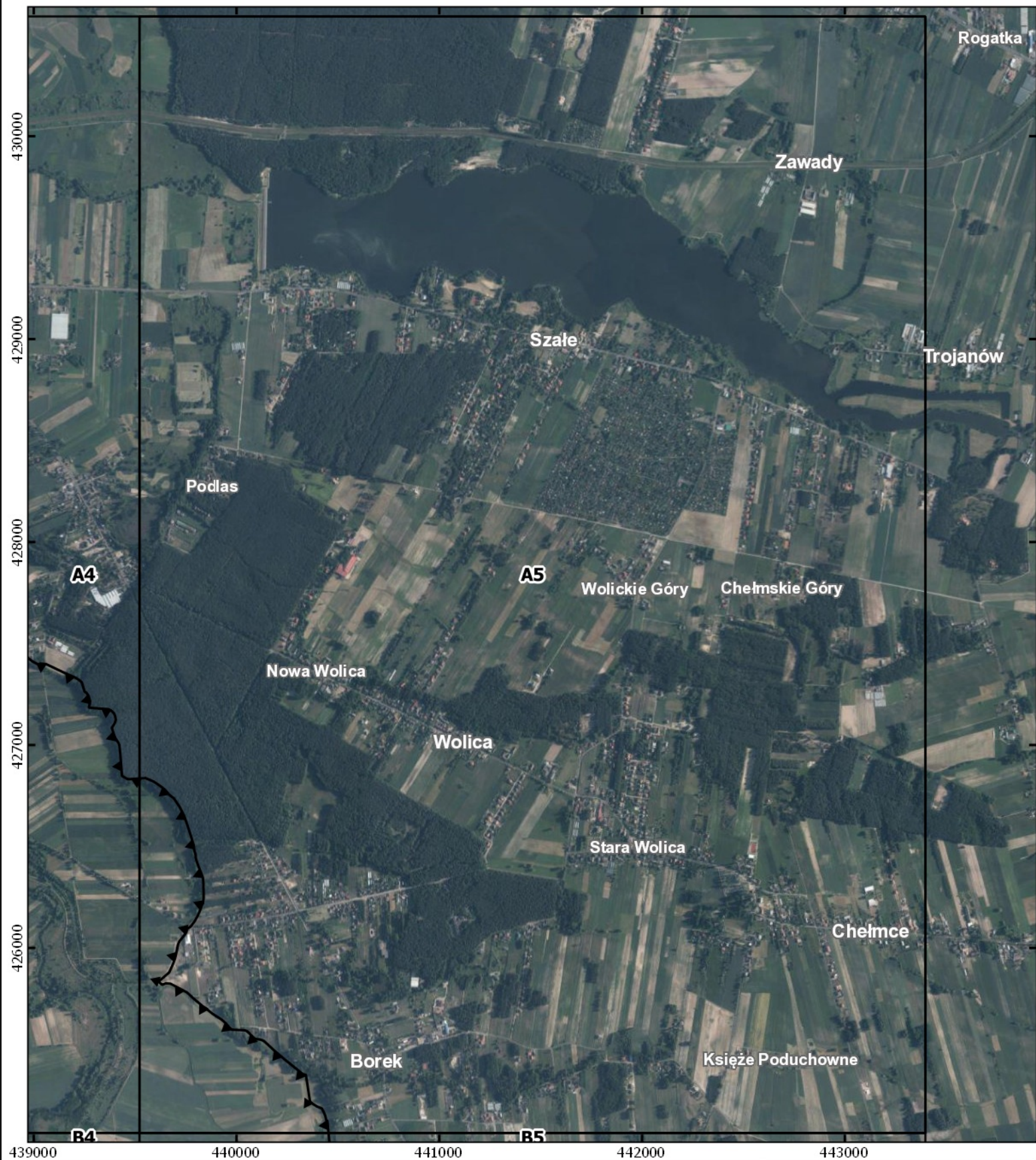

Objaśnienia

▼ granica Obszaru Chronionego Krajobrazu

— granica województw

- Ortofotomapa: Główny Urząd Geodezji i Kartografii, usługa przeglądania (16 XI 2018)

Skala: 0 0.5 1 km



Układ współrzędnych: PL 1992



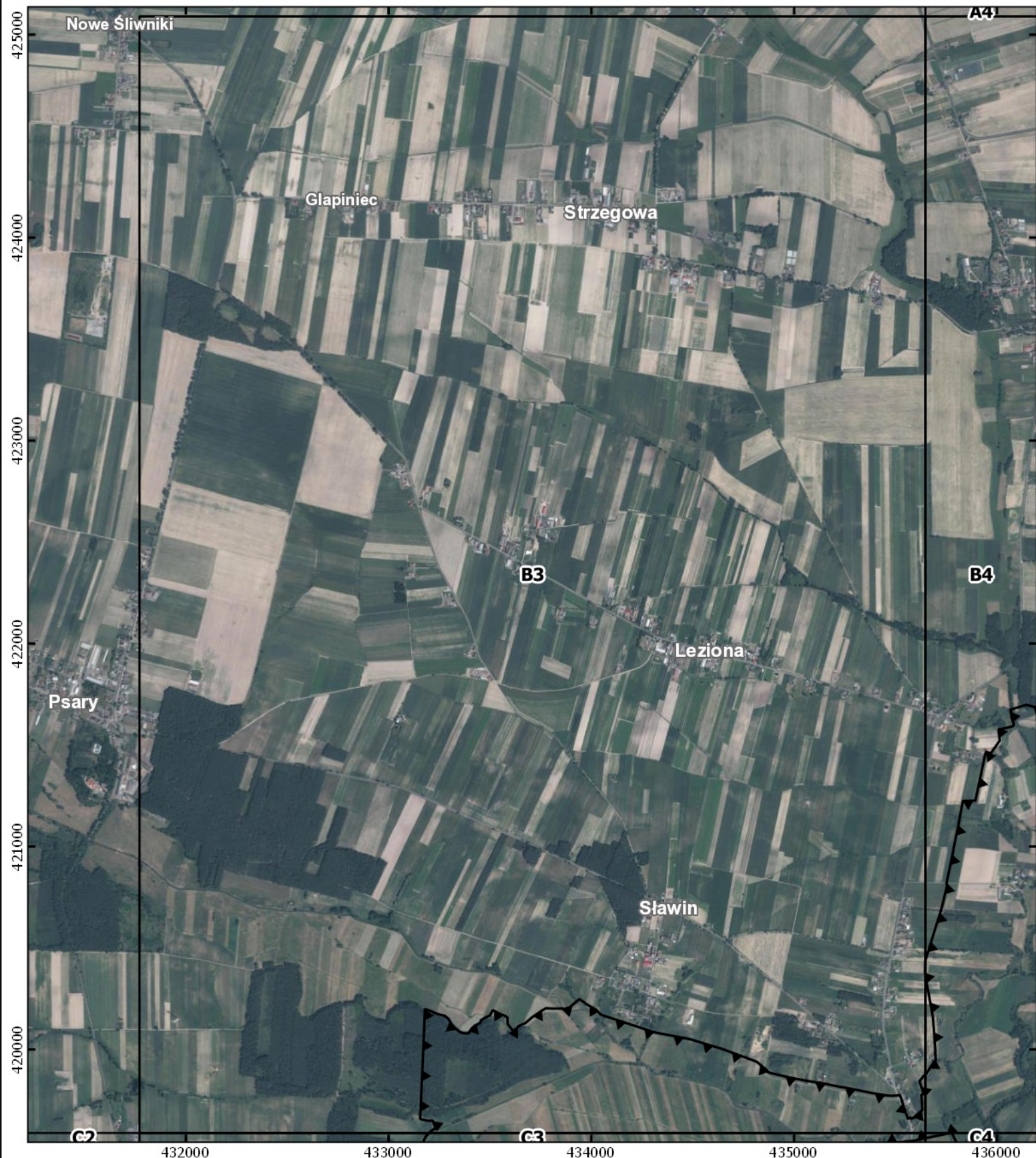

Objaśnienia

▼ granica Obszaru Chronionego Krajobrazu

▬ granica województw

- Ortofotomapa: Główny Urząd Geodezji i Kartografii, usługa przeglądania (16 XI 2018)

Skala: 0 0.5 1 km



Układ współrzędnych: PL 1992





Objaśnienia

▼ granica Obszaru Chronionego Krajobrazu

— granica województw

- Ortofotomapa: Główny Urząd Geodezji i Kartografii, usługa przeglądana (16 XI 2018)

Skala: 0 0.5 1 km



Układ współrzędnych: PL 1992



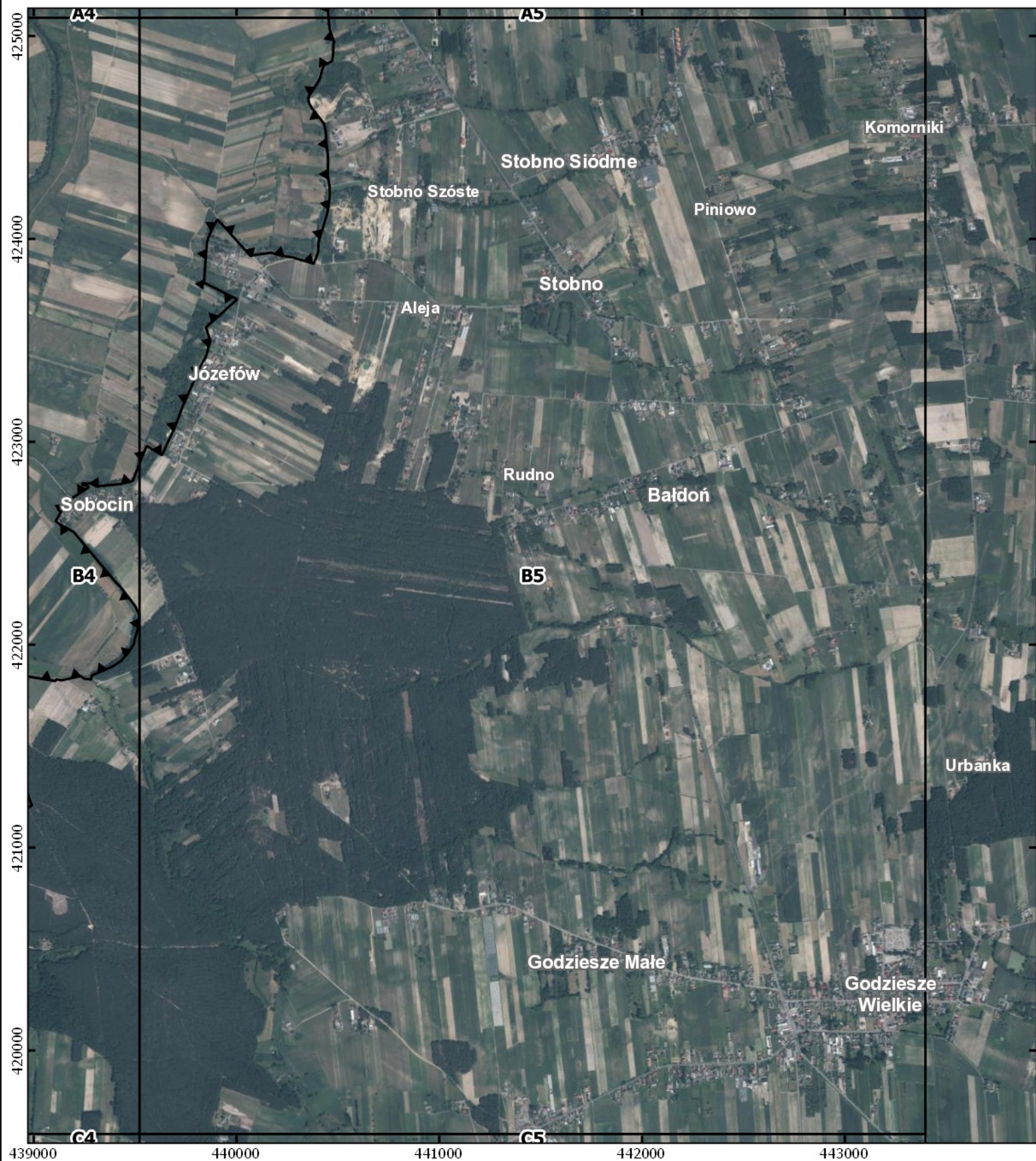

Objaśnienia

▼ granica Obszaru Chronionego Krajobrazu

— granica województw

- Ortofotomapa: Główny Urząd Geodezji i Kartografii,
usługa przeglądania (16 XI 2018)

Skala: 0 0.5 1 km



Układ współrzędnych: PL 1992





Objaśnienia

▼ granica Obszaru Chronionego Krajobrazu

— granica województw

- Ortofotomapa: Główny Urząd Geodezji i Kartografii, usługa przeglądania (16 XI 2018)

Skala: 0 0.5 1 km



Układ współrzędnych: PL 1992





Objaśnienia

▼ granica Obszaru Chronionego Krajobrazu

— granica województw

- Ortofotomapa: Główny Urząd Geodezji i Kartografii, usługa przeglądarki (16 XI 2018)

Skala: 0 0.5 1 km



Układ współrzędnych: PL 1992





Objaśnienia

granica Obszaru Chronionego Krajobrazu

granica województw

- Ortofotomapa: Główny Urząd Geodezji i Kartografii,
usługa przeglądania (16 XI 2018)

Skala: 0 0.5 1 km

Układ współrzędnych: PL 1992



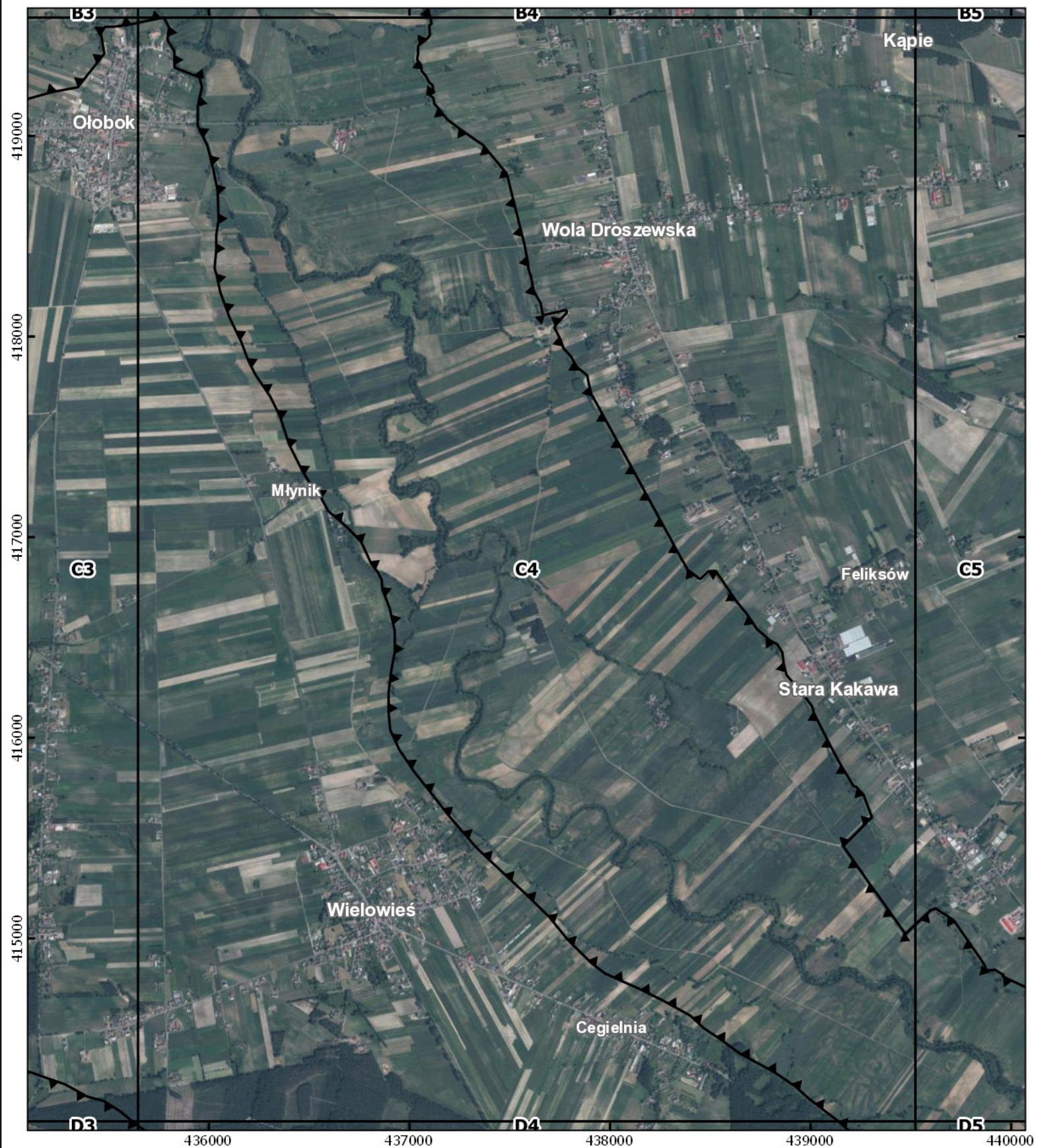

Objaśnienia

▼ granica Obszaru Chronionego Krajobrazu

— granica województw

- Ortofotomapa: Główny Urząd Geodezji i Kartografii, usługa przeglądana (16 XI 2018)

Skala: 0 0.5 1 km



Układ współrzędnych: PL 1992

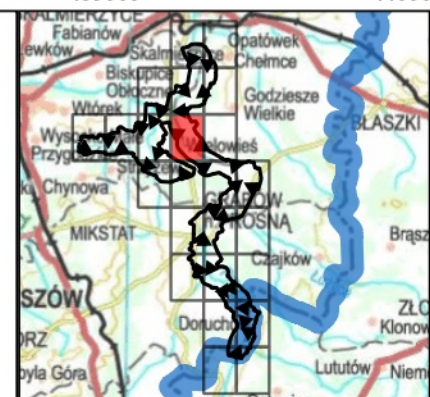



Objaśnienia

▼ granica Obszaru Chronionego Krajobrazu

— granica województw

- Ortofotomapa: Główny Urząd Geodezji i Kartografii, usługa przeglądana (16 XI 2018)

Skala: 0 0.5 1 km



Układ współrzędnych: PL 1992



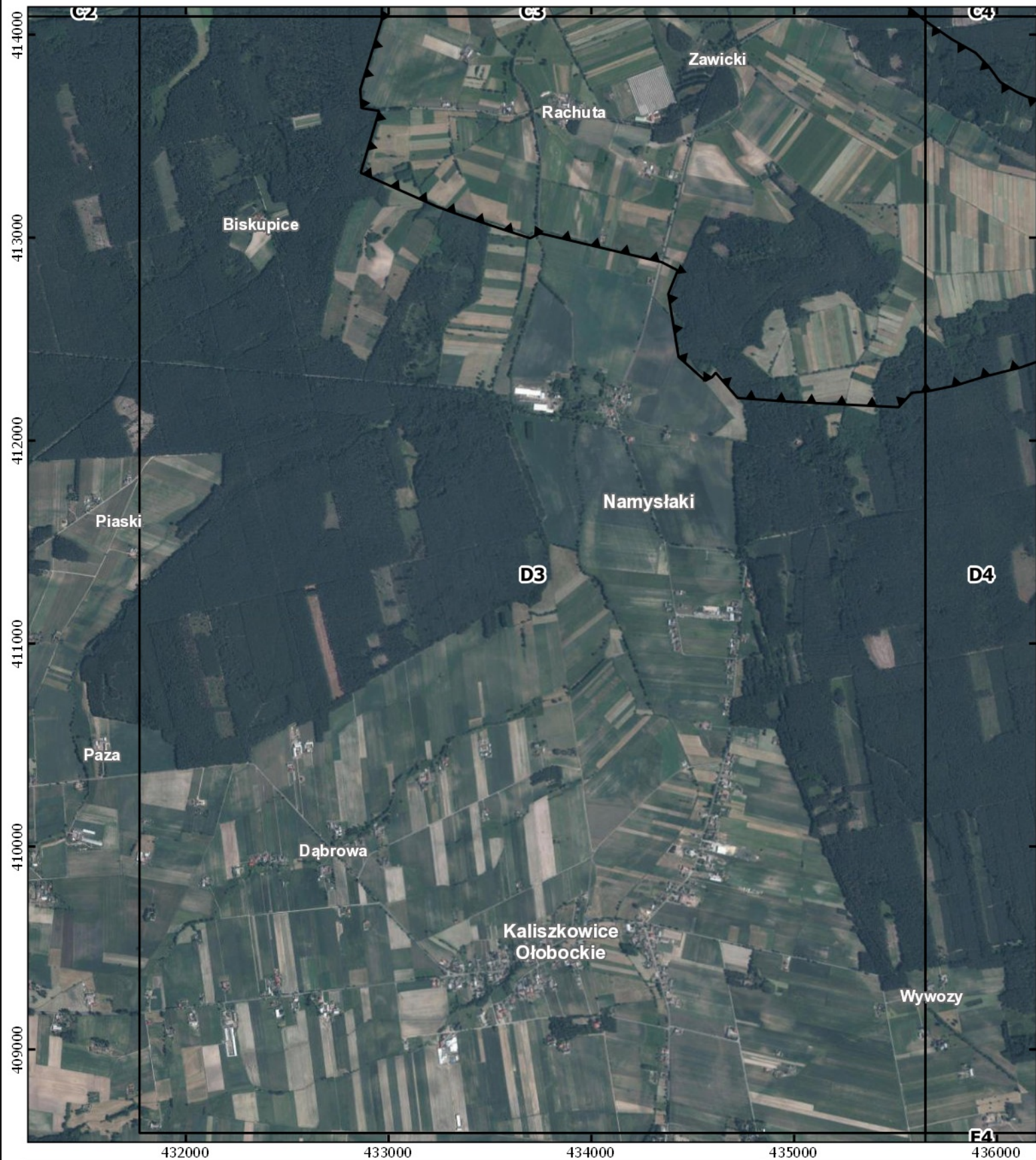

Objaśnienia

▼ granica Obszaru Chronionego Krajobrazu

— granica województw

- Ortofotomapa: Główny Urząd Geodezji i Kartografii, usługa przeglądania (16 XI 2018)

Skala: 0 0.5 1 km



Układ współrzędnych: PL 1992



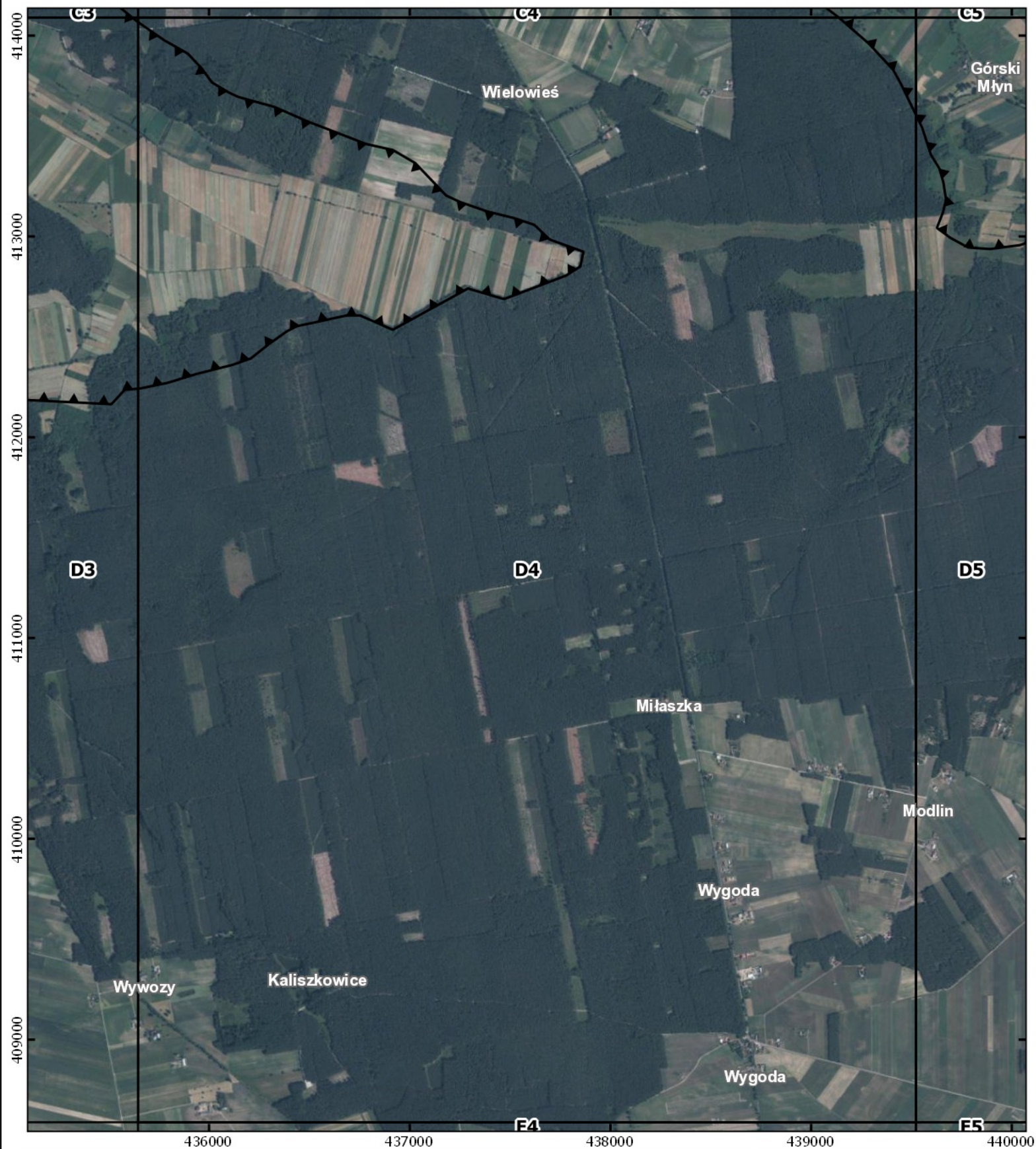

Objaśnienia

▼ granica Obszaru Chronionego Krajobrazu

— granica województw

- Ortofotomapa: Główny Urząd Geodezji i Kartografii, usługa przeglądania (16 XI 2018)

Skala: 0 0.5 1 km



Układ współrzędnych: PL 1992



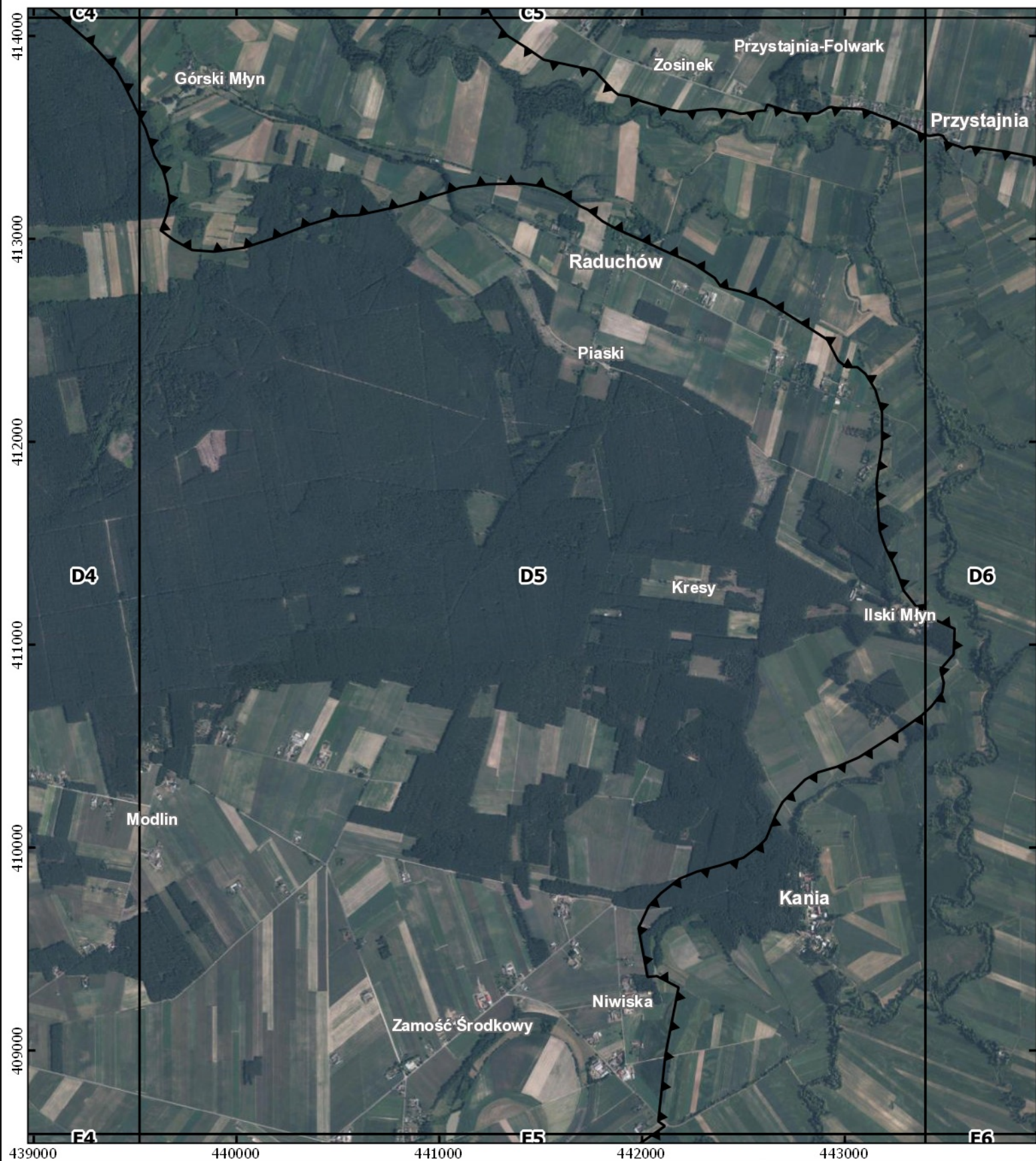

Objaśnienia

▼ granica Obszaru Chronionego Krajobrazu

— granica województw

- Ortofotomapa: Główny Urząd Geodezji i Kartografii, usługa przeglądania (16 XI 2018)

Skala: 0 0.5 1 km



Układ współrzędnych: PL 1992



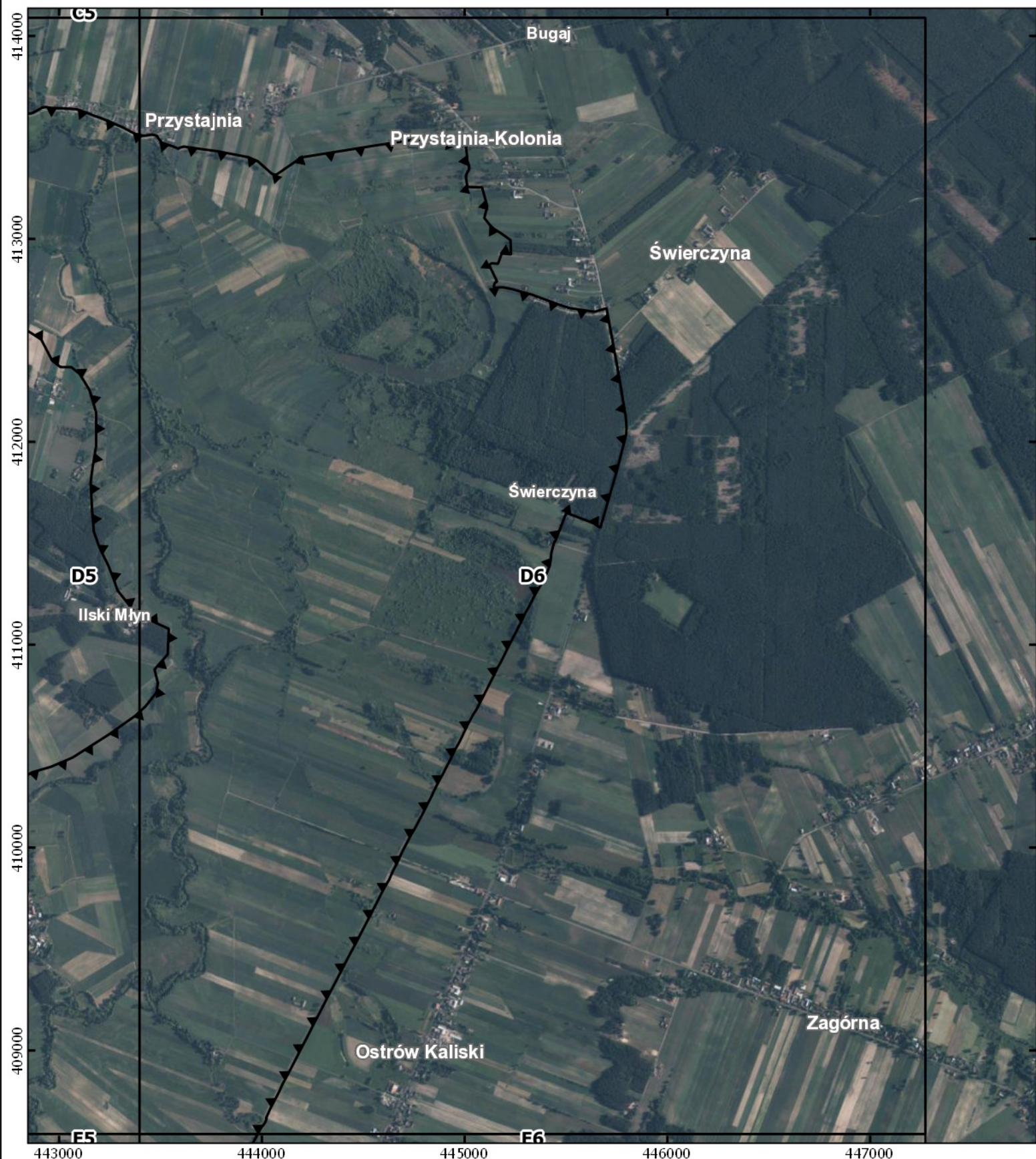

Objaśnienia

▼ granica Obszaru Chronionego Krajobrazu

— granica województw

- Ortofotomapa: Główny Urząd Geodezji i Kartografii, usługa przeglądania (16 XI 2018)

Skala: 0 0.5 1 km



Układ współrzędnych: PL 1992





Objaśnienia

▼ granica Obszaru Chronionego Krajobrazu

— granica województw

- Ortofotomapa: Główny Urząd Geodezji i Kartografii, usługa przeglądania (16 XI 2018)

Skala: 0 0.5 1 km



Układ współrzędnych: PL 1992

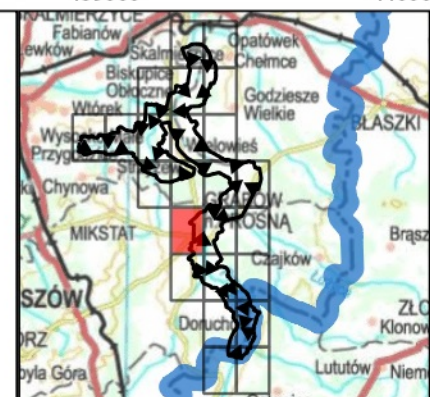

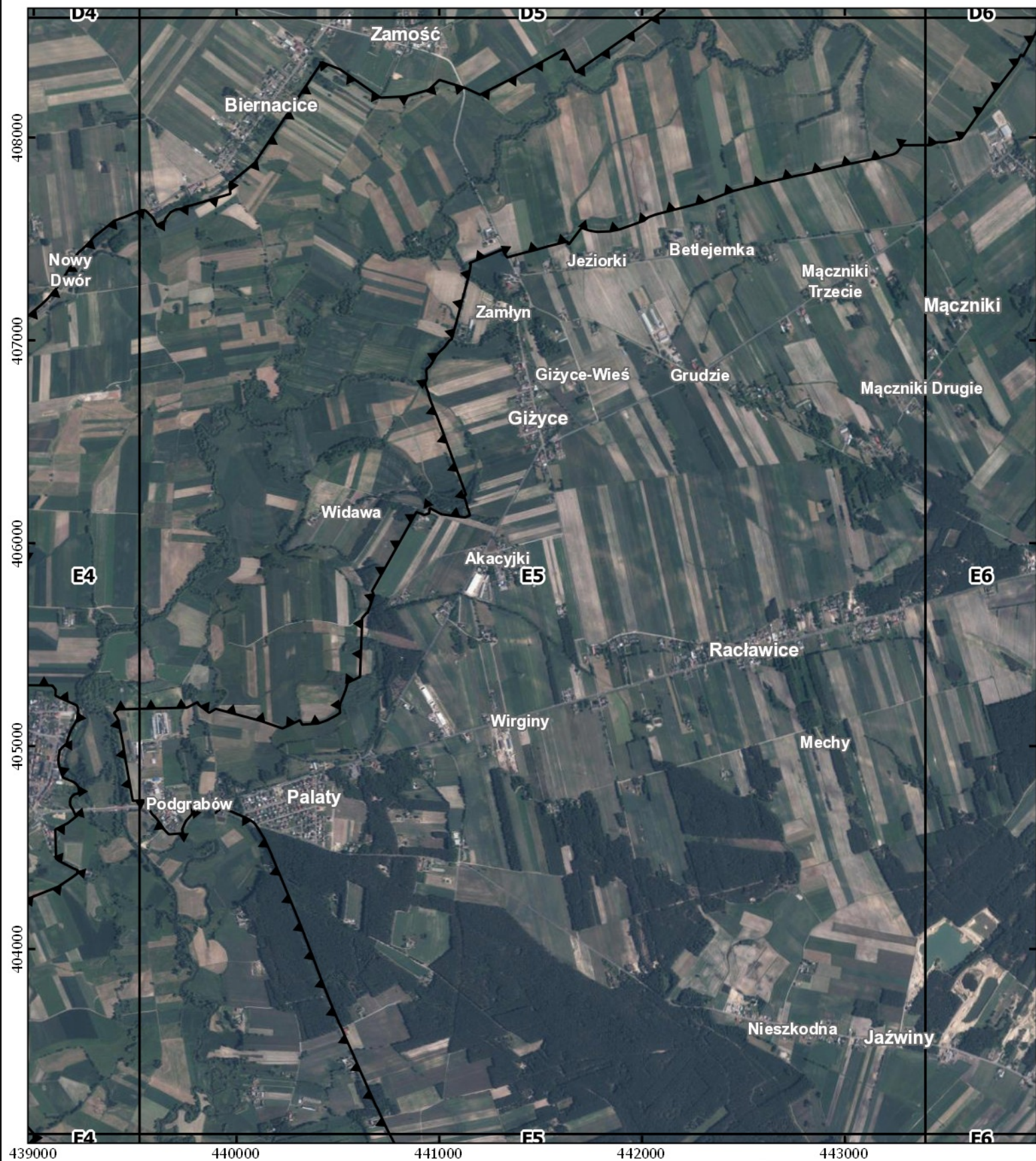

Objaśnienia

▼ granica Obszaru Chronionego Krajobrazu

— granica województw

- Ortofotomapa: Główny Urząd Geodezji i Kartografii, usługa przeglądania (16 XI 2018)

Skala: 0 0.5 1 km



Układ współrzędnych: PL 1992





Objaśnienia

▼ granica Obszaru Chronionego Krajobrazu

— granica województw

- Ortofotomapa: Główny Urząd Geodezji i Kartografii, usługa przeglądana (16 XI 2018)

Skala: 0 0.5 1 km



Układ współrzędnych: PL 1992





Objaśnienia

granica Obszaru Chronionego Krajobrazu

granica województw

- Ortofotomapa: Główny Urząd Geodezji i Kartografii, usługa przeglądania (16 XI 2018)

Skala: 0 0.5 1 km



Układ współrzędnych: PL 1992





Objaśnienia

▼ granica Obszaru Chronionego Krajobrazu

— granica województw

- Ortofotomapa: Główny Urząd Geodezji i Kartografii, usługa przeglądania (16 XI 2018)

Skala: 0 0.5 1 km



Układ współrzędnych: PL 1992

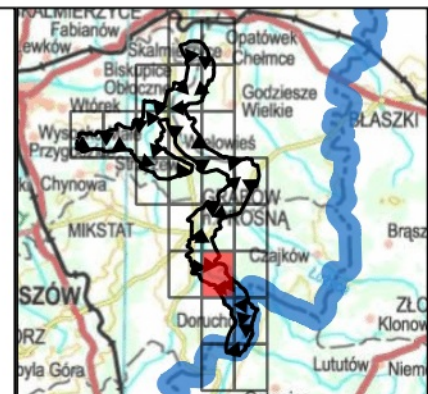

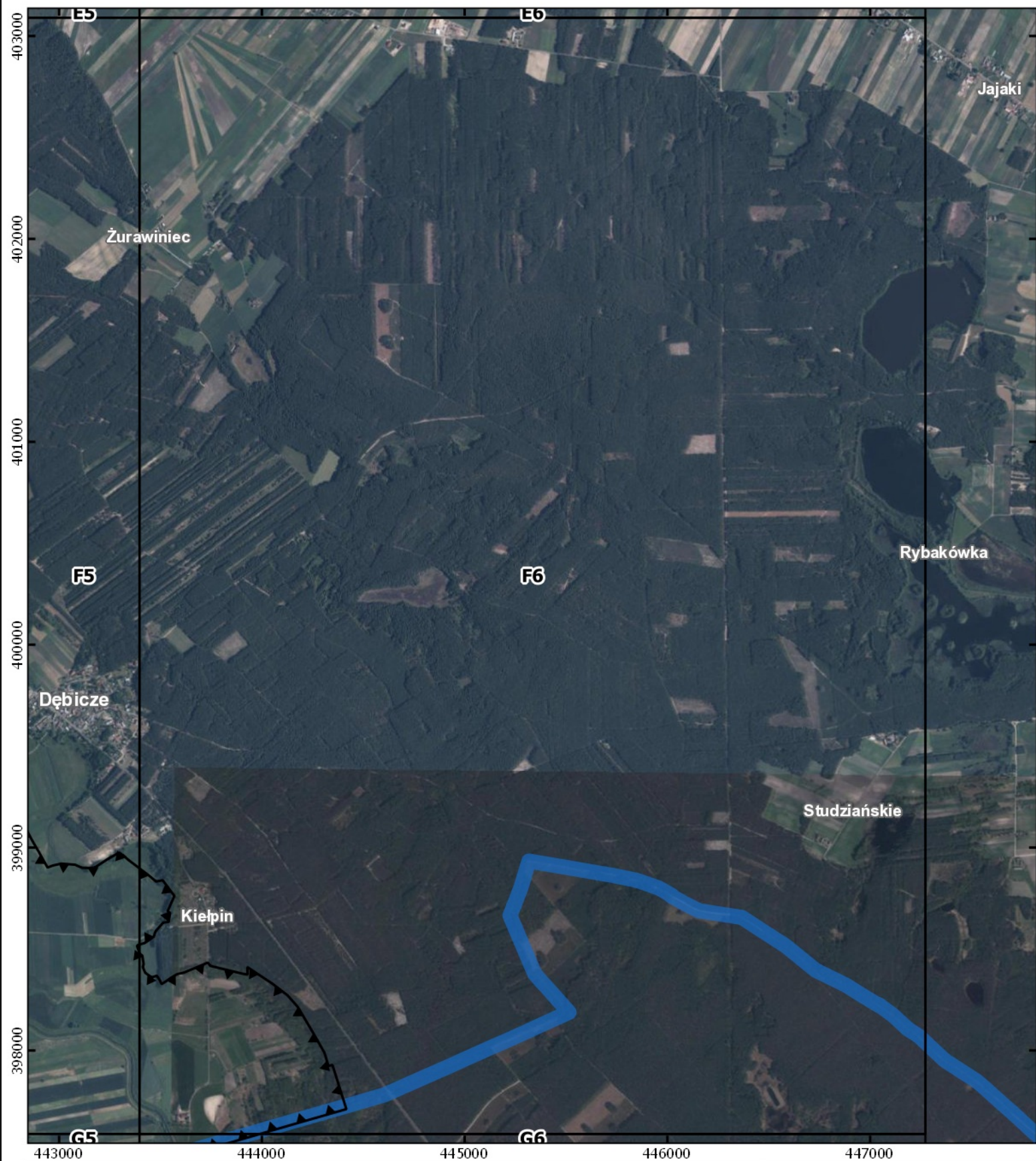

Objaśnienia

▼ granica Obszaru Chronionego Krajobrazu

— granica województw

- Ortofotomapa: Główny Urząd Geodezji i Kartografii, usługa przeglądania (16 XI 2018)

Skala: 0 0.5 1 km



Układ współrzędnych: PL 1992



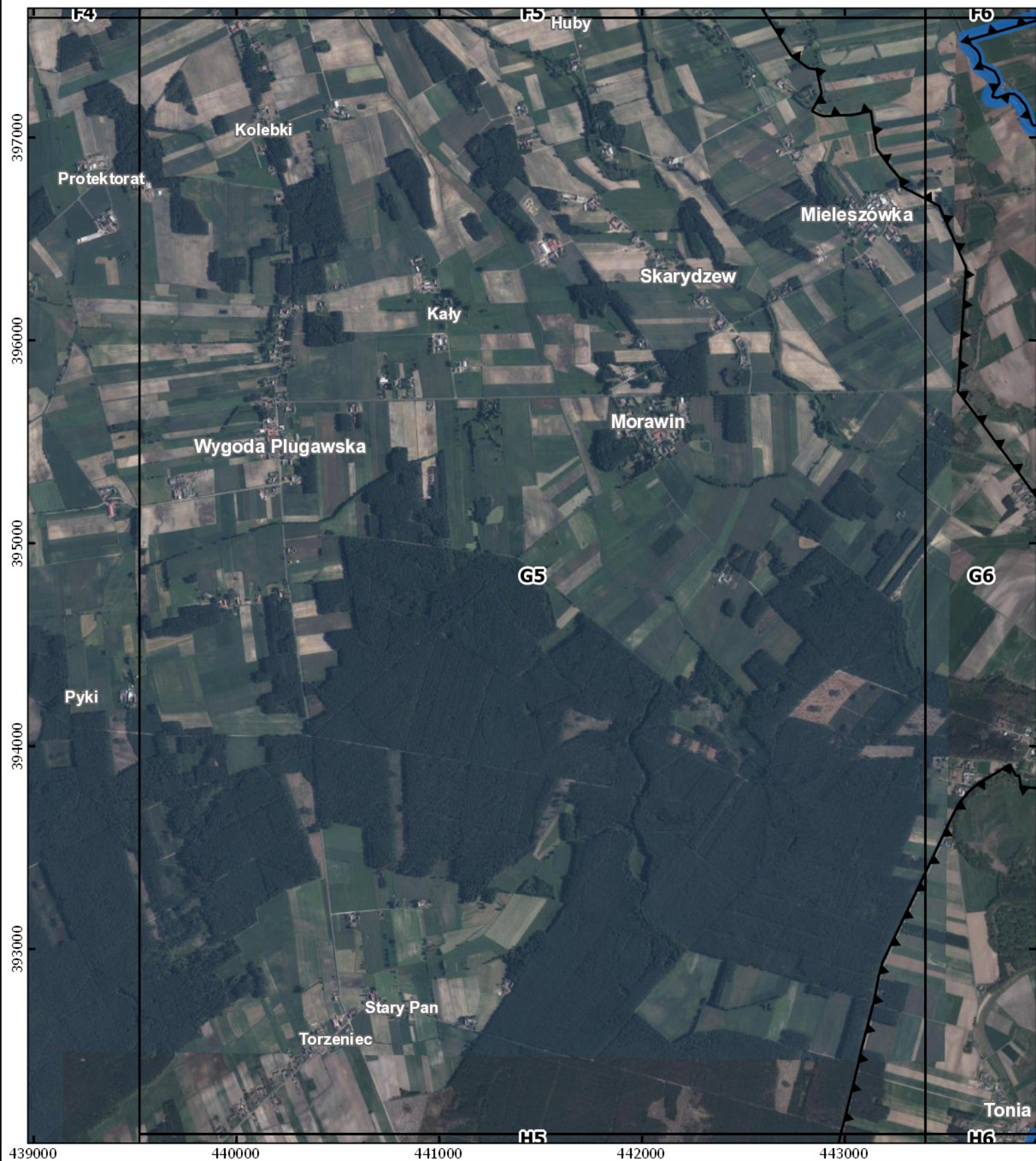

Objaśnienia

▼ granica Obszaru Chronionego Krajobrazu

— granica województw

- Ortofotomapa: Główny Urząd Geodezji i Kartografii, usługa przeglądarki (16 XI 2018)

Skala: 0 0.5 1 km



Układ współrzędnych: PL 1992



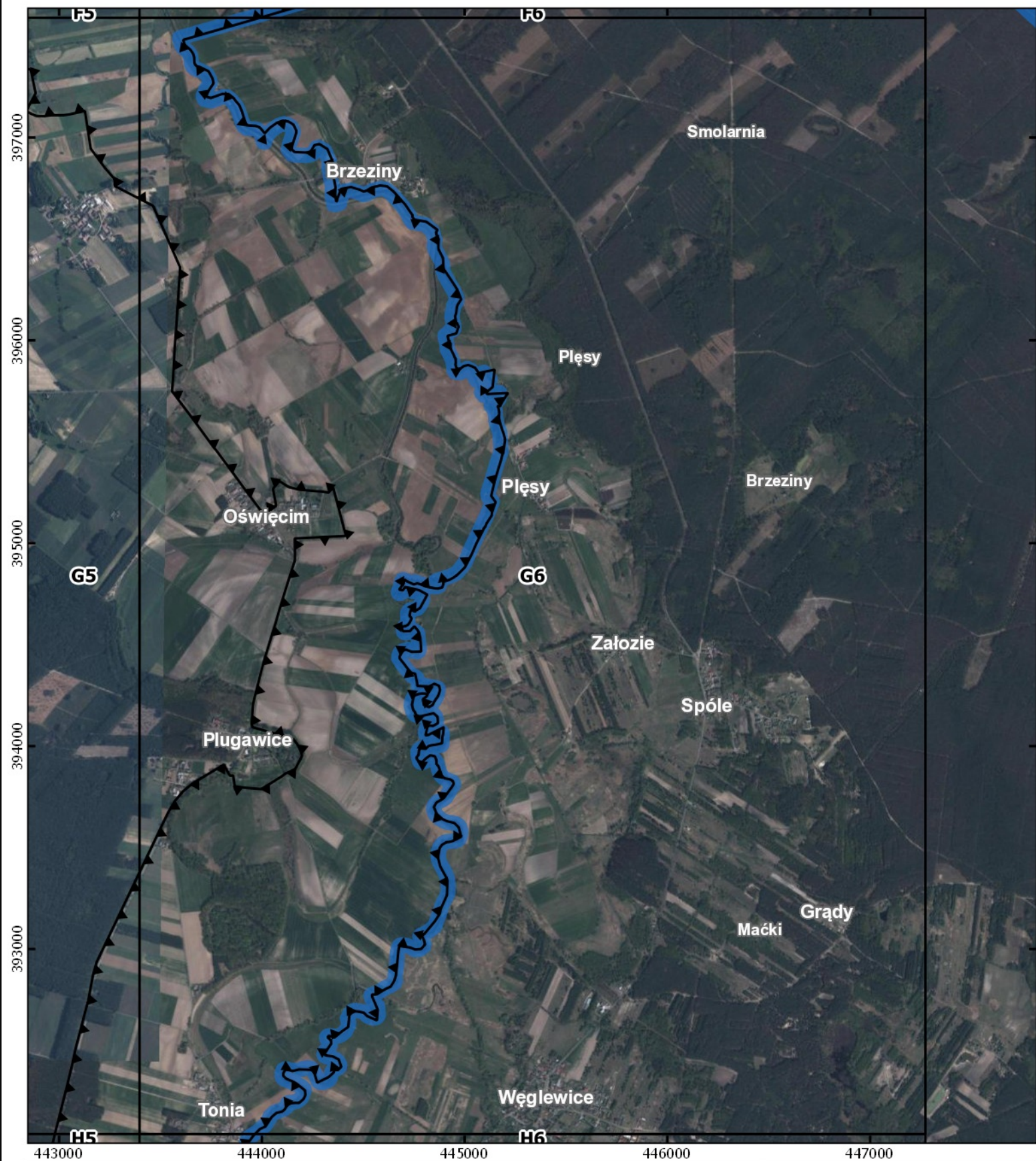

Objaśnienia

▼ granica Obszaru Chronionego Krajobrazu

— granica województw

- Ortofotomapa: Główny Urząd Geodezji i Kartografii, usługa przeglądania (16 XI 2018)

Skala: 0 0.5 1 km



Układ współrzędnych: PL 1992



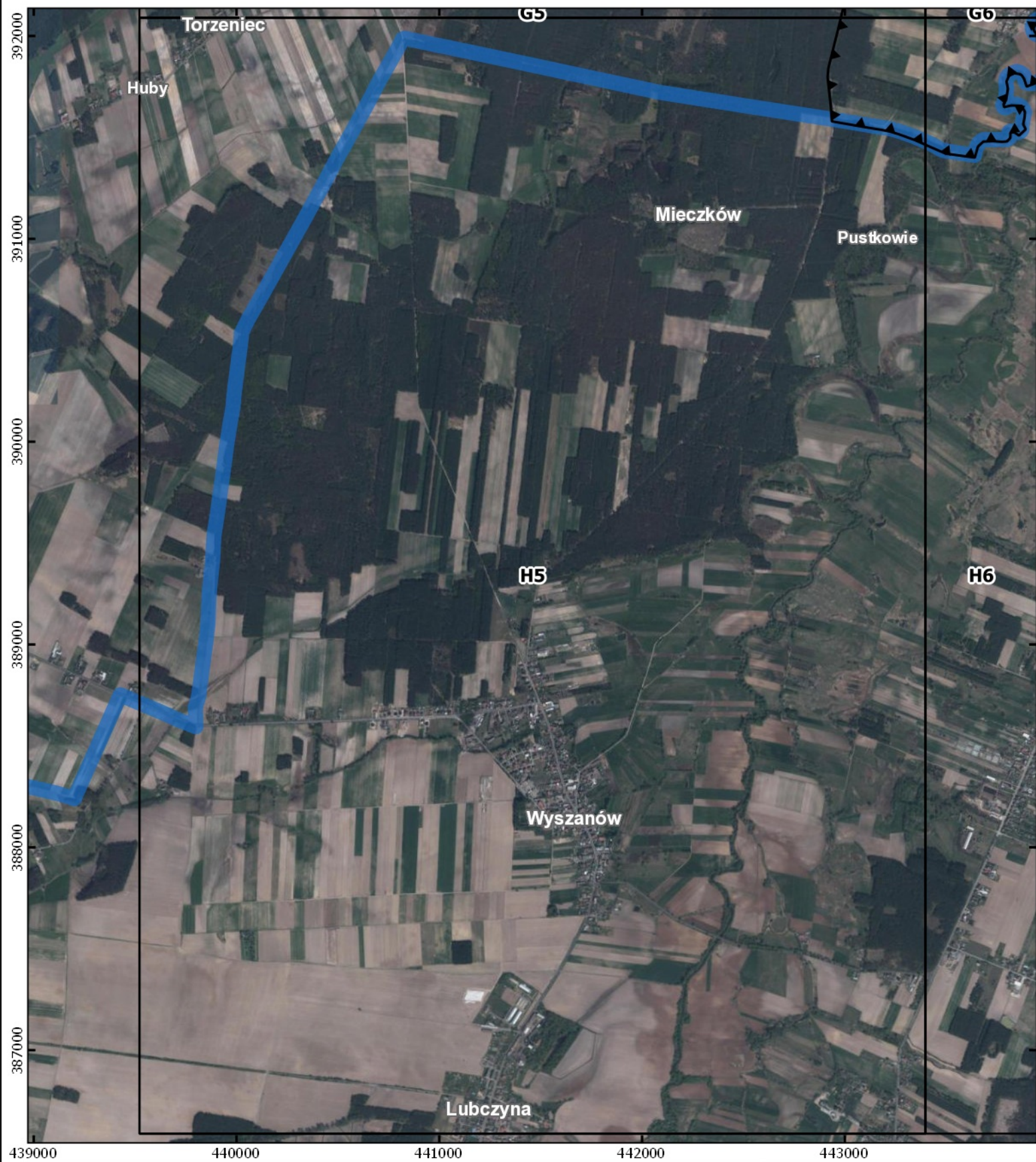

Objaśnienia

▼ granica Obszaru Chronionego Krajobrazu

█ granica województw

- Ortofotomapa: Główny Urząd Geodezji i Kartografii, usługa przeglądania (16 XI 2018)

Skala: 0 0.5 1 km



Układ współrzędnych: PL 1992

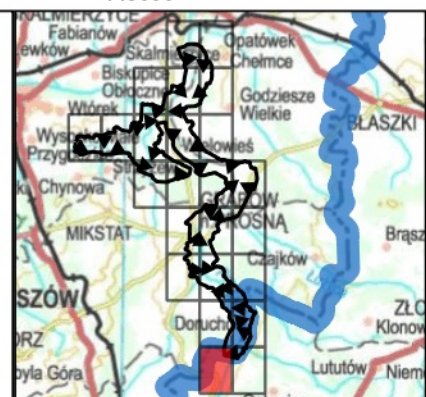



Objaśnienia

▼ granica Obszaru Chronionego Krajobrazu

— granica województw

- Ortofotomapa: Główny Urząd Geodezji i Kartografii, usługa przeglądania (16 XI 2018)

Skala: 0 0.5 1 km



Układ współrzędnych: PL 1992



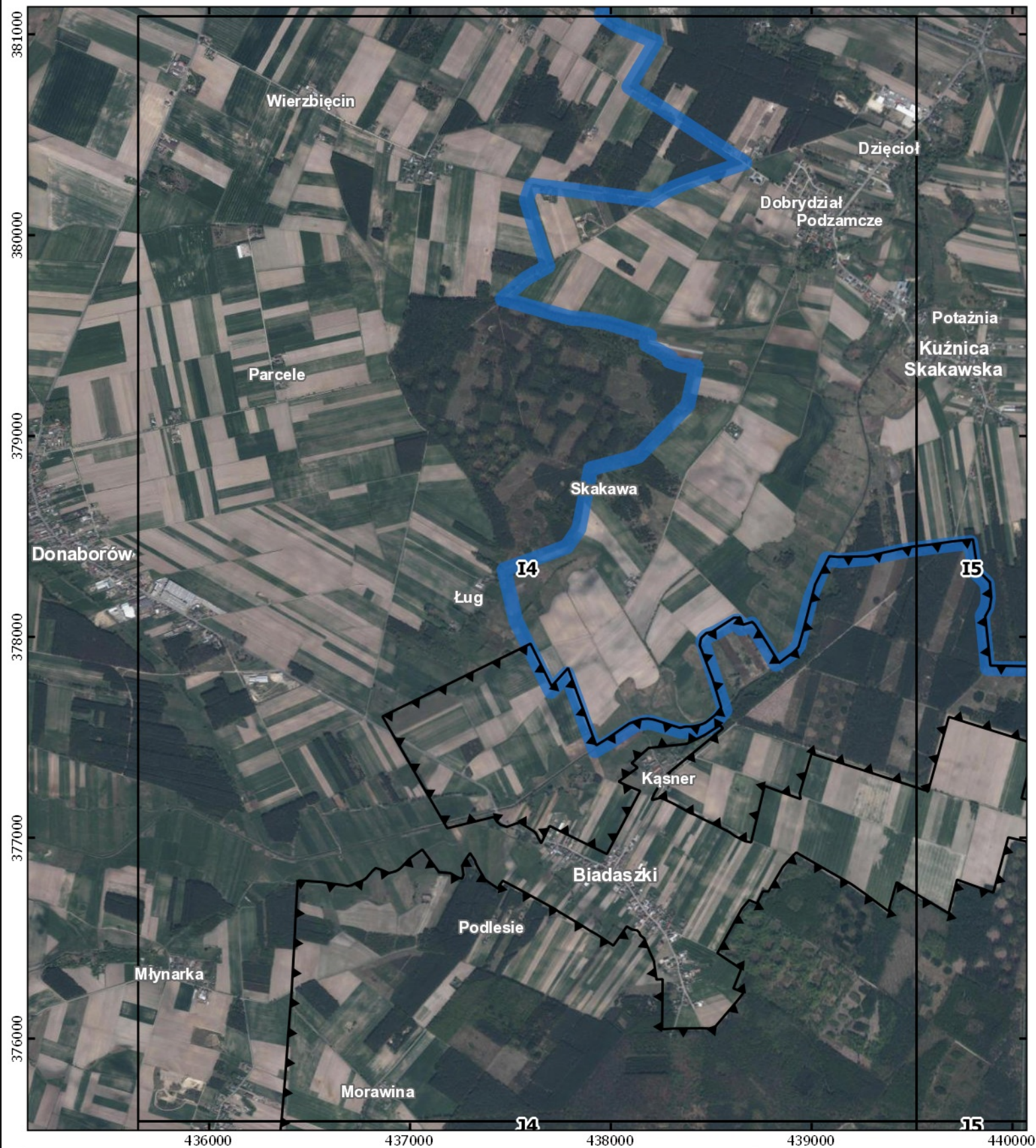

Objaśnienia

▼ granica Obszaru Chronionego Krajobrazu

— granica województw

- Ortofotomapa: Główny Urząd Geodezji i Kartografii, usługa przeglądania (16 XI 2018)

Skala: 0 0.5 1 km



Układ współrzędnych: PL 1992



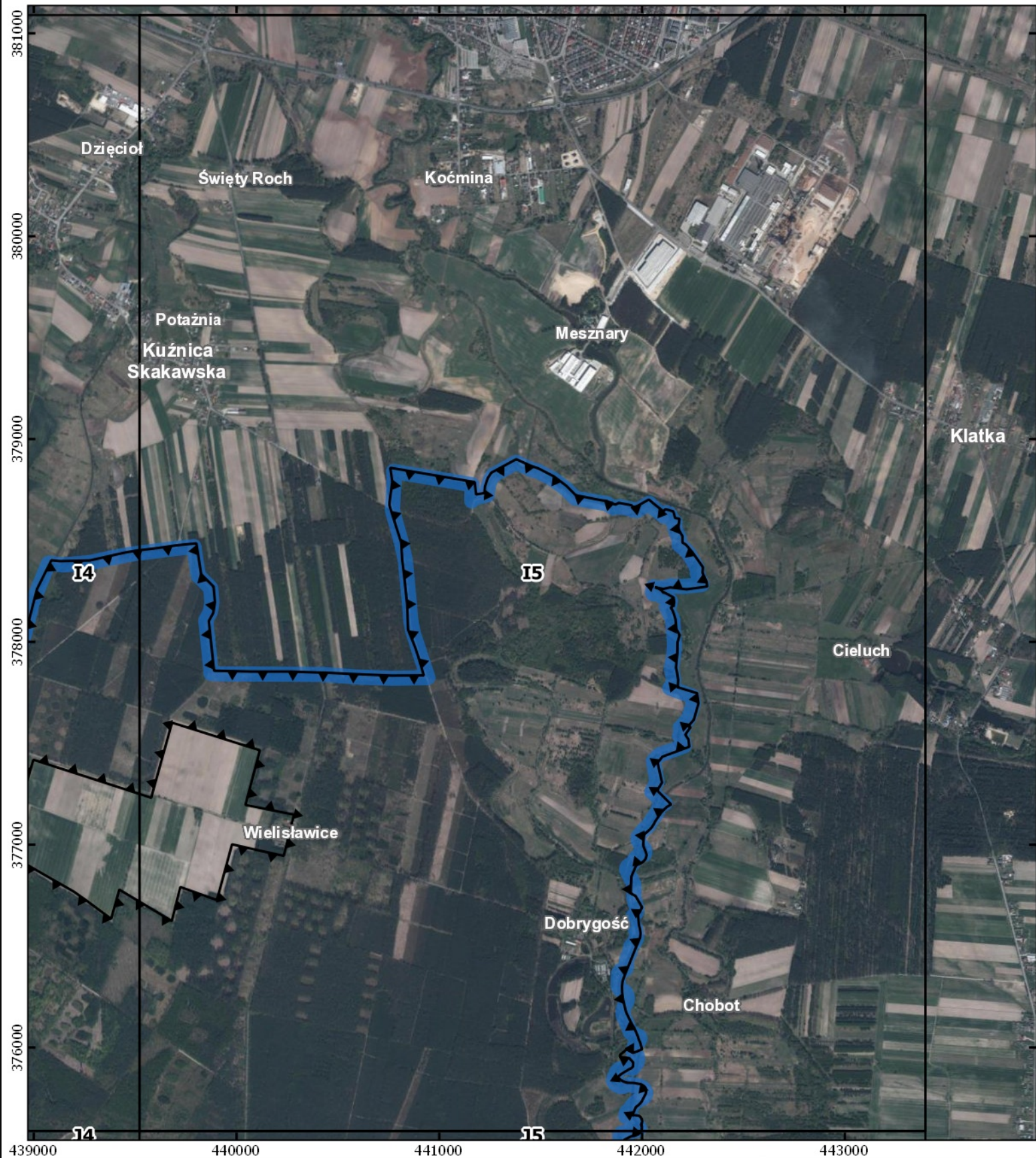

Objaśnienia

▼ granica Obszaru Chronionego Krajobrazu

— granica województw

- Ortofotomapa: Główny Urząd Geodezji i Kartografii, usługa przeglądania (16 XI 2018)

Skala: 0 0.5 1 km



Układ współrzędnych: PL 1992





Objaśnienia

▼ granica Obszaru Chronionego Krajobrazu

— granica województw

- Ortofotomapa: Główny Urząd Geodezji i Kartografii, usługa przeglądarki (16 XI 2018)

Skala: 0 0.5 1 km



Układ współrzędnych: PL 1992



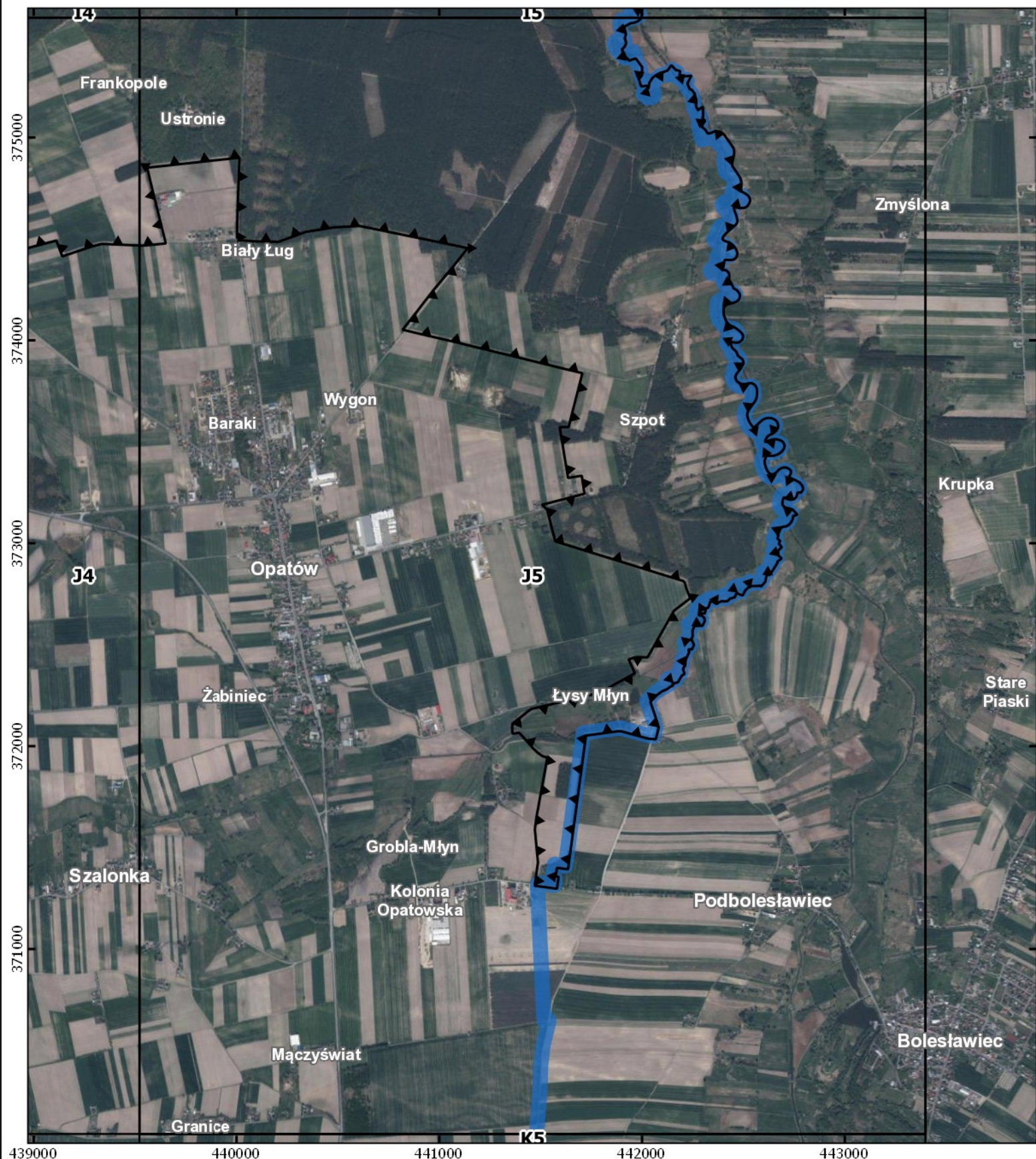

Objaśnienia

▼ granica Obszaru Chronionego Krajobrazu

█ granica województw

- Ortofotomapa: Główny Urząd Geodezji i Kartografii, usługa przeglądania (16 XI 2018)

Skala: 0 0.5 1 km



Układ współrzędnych: PL 1992



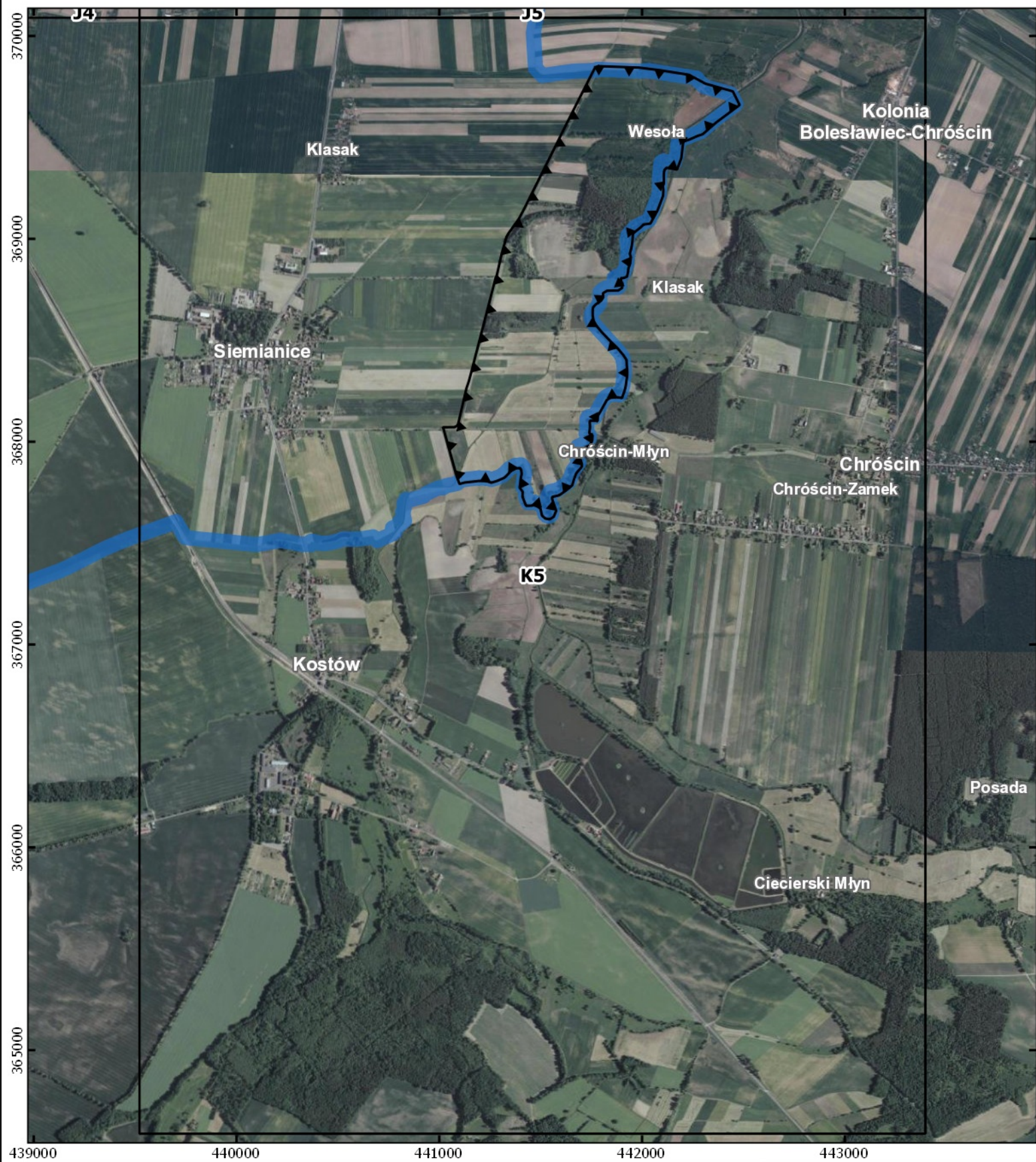

Objaśnienia

- ▼ granica Obszaru Chronionego Krajobrazu
- granica województw
- Ortofotomapa: Główny Urząd Geodezji i Kartografii, usługa przeglądania (16 XI 2018)

Skala: 0 0.5 1 km

Układ współrzędnych: PL 1992

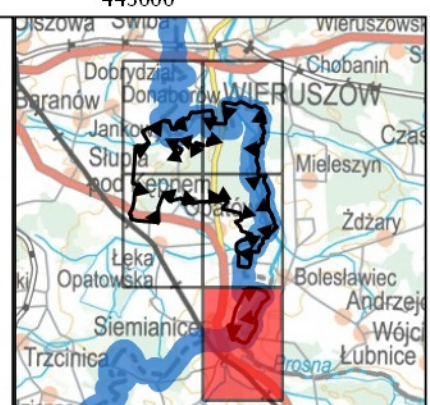

**Wykaz współrzędnych punktów załamania granicy
Obszaru Chronionego Krajobrazu Dolina Prosnysy
wykonany w układzie współrzędnych
prostokątnych płaskich PL 1992**

| Numer punktu | Współrzędna X | Współrzędna Y | Komentarz |
|--------------|---------------|---------------|-----------|
| 1 | 443501.83 | 391434.37 | Część I |
| 2 | 443489.48 | 391439.61 | Część I |
| 3 | 443486.60 | 391440.75 | Część I |
| 4 | 443436.13 | 391462.56 | Część I |
| 5 | 443349.68 | 391500.88 | Część I |
| 6 | 443269.76 | 391529.86 | Część I |
| 7 | 443228.10 | 391542.75 | Część I |
| 8 | 443188.47 | 391550.77 | Część I |
| 9 | 443183.79 | 391551.86 | Część I |
| 10 | 443104.14 | 391564.77 | Część I |
| 11 | 442948.83 | 391592.01 | Część I |
| 12 | 442948.49 | 391596.29 | Część I |
| 13 | 442944.27 | 391658.79 | Część I |
| 14 | 442937.02 | 391723.57 | Część I |
| 15 | 442928.81 | 391797.06 | Część I |
| 16 | 442932.26 | 391837.41 | Część I |
| 17 | 442947.81 | 391901.67 | Część I |
| 18 | 442973.67 | 392003.03 | Część I |
| 19 | 443000.11 | 392112.80 | Część I |
| 20 | 443003.56 | 392125.75 | Część I |
| 21 | 443037.84 | 392261.13 | Część I |
| 22 | 443046.38 | 392295.70 | Część I |
| 23 | 443051.54 | 392314.76 | Część I |
| 24 | 443068.91 | 392387.69 | Część I |
| 25 | 443070.98 | 392395.24 | Część I |
| 26 | 443080.23 | 392432.69 | Część I |
| 27 | 443087.80 | 392470.92 | Część I |
| 28 | 443096.72 | 392510.96 | Część I |
| 29 | 443153.41 | 392727.03 | Część I |
| 30 | 443155.55 | 392730.57 | Część I |
| 31 | 443182.12 | 392872.13 | Część I |
| 32 | 443199.46 | 392932.56 | Część I |
| 33 | 443224.46 | 392984.87 | Część I |
| 34 | 443248.86 | 393035.92 | Część I |

| | | | |
|----|-----------|-----------|---------|
| 35 | 443272.43 | 393085.26 | Część I |
| 36 | 443298.44 | 393139.69 | Część I |
| 37 | 443316.35 | 393177.17 | Część I |
| 38 | 443330.92 | 393207.66 | Część I |
| 39 | 443538.37 | 393641.63 | Część I |
| 40 | 443551.07 | 393667.64 | Część I |
| 41 | 443584.01 | 393723.22 | Część I |
| 42 | 443622.94 | 393769.13 | Część I |
| 43 | 443668.14 | 393805.94 | Część I |
| 44 | 443745.33 | 393852.35 | Część I |
| 45 | 443806.27 | 393888.99 | Część I |
| 46 | 443817.67 | 393867.32 | Część I |
| 47 | 443835.36 | 393839.41 | Część I |
| 48 | 443845.30 | 393840.17 | Część I |
| 49 | 443846.05 | 393835.29 | Część I |
| 50 | 443853.04 | 393790.30 | Część I |
| 51 | 443916.10 | 393781.07 | Część I |
| 52 | 444000.87 | 393774.06 | Część I |
| 53 | 444108.22 | 393840.98 | Część I |
| 54 | 444118.75 | 393849.37 | Część I |
| 55 | 444122.56 | 393852.53 | Część I |
| 56 | 444135.71 | 393858.18 | Część I |
| 57 | 444175.56 | 393877.70 | Część I |
| 58 | 444210.93 | 393945.73 | Część I |
| 59 | 444212.58 | 393954.15 | Część I |
| 60 | 444209.08 | 393970.93 | Część I |
| 61 | 444198.84 | 393996.33 | Część I |
| 62 | 444184.68 | 394021.76 | Część I |
| 63 | 444163.15 | 394048.69 | Część I |
| 64 | 444154.11 | 394052.31 | Część I |
| 65 | 444135.52 | 394058.66 | Część I |
| 66 | 443965.58 | 394106.28 | Część I |
| 67 | 443964.15 | 394111.21 | Część I |
| 68 | 443971.07 | 394204.47 | Część I |
| 69 | 443977.54 | 394234.57 | Część I |

| | | | |
|-----|-----------|-----------|---------|
| 70 | 444000.19 | 394322.88 | Część I |
| 71 | 444022.24 | 394408.33 | Część I |
| 72 | 444060.36 | 394534.36 | Część I |
| 73 | 444067.06 | 394556.59 | Część I |
| 74 | 444080.37 | 394597.83 | Część I |
| 75 | 444099.67 | 394665.85 | Część I |
| 76 | 444101.70 | 394672.99 | Część I |
| 77 | 444121.55 | 394738.01 | Część I |
| 78 | 444149.75 | 394828.10 | Część I |
| 79 | 444174.85 | 394905.81 | Część I |
| 80 | 444176.18 | 394908.75 | Część I |
| 81 | 444177.18 | 394910.96 | Część I |
| 82 | 444177.90 | 394929.11 | Część I |
| 83 | 444176.92 | 395010.05 | Część I |
| 84 | 444234.64 | 395012.77 | Część I |
| 85 | 444342.80 | 395018.34 | Część I |
| 86 | 444433.21 | 395022.99 | Część I |
| 87 | 444419.26 | 395075.82 | Część I |
| 88 | 444417.98 | 395080.64 | Część I |
| 89 | 444406.27 | 395124.96 | Część I |
| 90 | 444405.13 | 395129.31 | Część I |
| 91 | 444400.71 | 395146.02 | Część I |
| 92 | 444396.18 | 395163.20 | Część I |
| 93 | 444392.34 | 395177.73 | Część I |
| 94 | 444388.25 | 395193.23 | Część I |
| 95 | 444384.03 | 395209.17 | Część I |
| 96 | 444379.53 | 395226.26 | Część I |
| 97 | 444374.78 | 395244.22 | Część I |
| 98 | 444369.60 | 395263.82 | Część I |
| 99 | 444364.29 | 395283.90 | Część I |
| 100 | 444359.04 | 395303.80 | Część I |
| 101 | 444343.50 | 395287.80 | Część I |
| 102 | 444322.54 | 395266.24 | Część I |
| 103 | 444300.20 | 395269.77 | Część I |
| 104 | 444258.82 | 395272.92 | Część I |
| 105 | 444186.56 | 395279.25 | Część I |
| 106 | 444137.58 | 395291.73 | Część I |
| 107 | 444082.82 | 395326.65 | Część I |
| 108 | 444033.25 | 395267.23 | Część I |
| 109 | 444040.82 | 395261.09 | Część I |
| 110 | 444049.17 | 395215.91 | Część I |
| 111 | 444053.69 | 395191.47 | Część I |

| | | | |
|-----|-----------|-----------|---------|
| 112 | 444013.70 | 395160.97 | Część I |
| 113 | 443956.41 | 395237.15 | Część I |
| 114 | 443939.39 | 395259.78 | Część I |
| 115 | 443925.63 | 395278.57 | Część I |
| 116 | 443850.53 | 395381.13 | Część I |
| 117 | 443780.73 | 395475.34 | Część I |
| 118 | 443775.72 | 395479.55 | Część I |
| 119 | 443672.88 | 395620.40 | Część I |
| 120 | 443607.82 | 395706.14 | Część I |
| 121 | 443578.67 | 395745.57 | Część I |
| 122 | 443571.76 | 395754.02 | Część I |
| 123 | 443573.42 | 395772.09 | Część I |
| 124 | 443576.38 | 395803.80 | Część I |
| 125 | 443581.45 | 395898.75 | Część I |
| 126 | 443585.57 | 395971.67 | Część I |
| 127 | 443591.50 | 396052.16 | Część I |
| 128 | 443594.36 | 396090.93 | Część I |
| 129 | 443596.35 | 396121.48 | Część I |
| 130 | 443596.35 | 396121.48 | Część I |
| 131 | 443603.38 | 396229.60 | Część I |
| 132 | 443605.72 | 396265.58 | Część I |
| 133 | 443610.09 | 396332.34 | Część I |
| 134 | 443611.50 | 396363.84 | Część I |
| 135 | 443599.14 | 396391.40 | Część I |
| 136 | 443587.03 | 396419.39 | Część I |
| 137 | 443576.54 | 396443.18 | Część I |
| 138 | 443550.00 | 396503.43 | Część I |
| 139 | 443482.14 | 396657.44 | Część I |
| 140 | 443479.18 | 396664.15 | Część I |
| 141 | 443473.52 | 396674.83 | Część I |
| 142 | 443289.71 | 396769.87 | Część I |
| 143 | 443289.32 | 396782.13 | Część I |
| 144 | 443286.16 | 396803.06 | Część I |
| 145 | 443235.99 | 396861.46 | Część I |
| 146 | 443209.96 | 396896.88 | Część I |
| 147 | 443187.14 | 396927.94 | Część I |
| 148 | 443176.05 | 396943.03 | Część I |
| 149 | 443170.19 | 396951.01 | Część I |
| 150 | 443168.72 | 396960.43 | Część I |
| 151 | 443166.10 | 396977.23 | Część I |
| 152 | 443163.57 | 396993.45 | Część I |
| 153 | 443156.47 | 397039.02 | Część I |

| | | | |
|-----|-----------|-----------|---------|
| 154 | 443151.30 | 397072.19 | Część I |
| 155 | 443145.91 | 397106.75 | Część I |
| 156 | 443143.12 | 397124.70 | Część I |
| 157 | 443140.20 | 397143.39 | Część I |
| 158 | 443131.56 | 397146.88 | Część I |
| 159 | 443049.43 | 397128.56 | Część I |
| 160 | 443020.73 | 397124.57 | Część I |
| 161 | 442957.05 | 397124.56 | Część I |
| 162 | 442927.10 | 397120.21 | Część I |
| 163 | 442892.02 | 397120.92 | Część I |
| 164 | 442871.46 | 397128.91 | Część I |
| 165 | 442857.48 | 397136.11 | Część I |
| 166 | 442874.67 | 397168.38 | Część I |
| 167 | 442899.92 | 397215.79 | Część I |
| 168 | 442888.85 | 397269.53 | Część I |
| 169 | 442887.04 | 397278.33 | Część I |
| 170 | 442885.37 | 397286.43 | Część I |
| 171 | 442879.40 | 397315.41 | Część I |
| 172 | 442873.61 | 397343.54 | Część I |
| 173 | 442872.65 | 397348.17 | Część I |
| 174 | 442824.36 | 397355.76 | Część I |
| 175 | 442745.15 | 397415.20 | Część I |
| 176 | 442689.72 | 397503.46 | Część I |
| 177 | 442688.24 | 397509.86 | Część I |
| 178 | 442656.20 | 397558.21 | Część I |
| 179 | 442626.12 | 397607.47 | Część I |
| 180 | 442586.60 | 397669.03 | Część I |
| 181 | 442547.36 | 397731.85 | Część I |
| 182 | 442508.42 | 397792.68 | Część I |
| 183 | 442451.24 | 397883.48 | Część I |
| 184 | 442447.25 | 397889.83 | Część I |
| 185 | 442372.45 | 398008.62 | Część I |
| 186 | 442375.13 | 398020.68 | Część I |
| 187 | 442367.33 | 398114.26 | Część I |
| 188 | 442371.65 | 398115.48 | Część I |
| 189 | 442358.36 | 398136.16 | Część I |
| 190 | 442345.56 | 398155.58 | Część I |
| 191 | 442311.99 | 398206.48 | Część I |
| 192 | 442301.73 | 398222.03 | Część I |
| 193 | 442293.61 | 398234.34 | Część I |
| 194 | 442287.34 | 398243.85 | Część I |
| 195 | 442281.68 | 398252.43 | Część I |

| | | | |
|-----|-----------|-----------|---------|
| 196 | 442273.49 | 398264.56 | Część I |
| 197 | 442265.19 | 398276.97 | Część I |
| 198 | 442257.97 | 398287.77 | Część I |
| 199 | 442251.86 | 398297.16 | Część I |
| 200 | 442236.33 | 398321.02 | Część I |
| 201 | 442222.88 | 398341.48 | Część I |
| 202 | 442211.64 | 398359.19 | Część I |
| 203 | 442206.42 | 398367.41 | Część I |
| 204 | 442194.60 | 398384.33 | Część I |
| 205 | 442183.88 | 398400.94 | Część I |
| 206 | 442173.41 | 398417.46 | Część I |
| 207 | 442155.63 | 398445.20 | Część I |
| 208 | 442137.59 | 398472.45 | Część I |
| 209 | 442127.92 | 398487.03 | Część I |
| 210 | 442116.54 | 398504.47 | Część I |
| 211 | 442106.25 | 398520.15 | Część I |
| 212 | 442098.32 | 398531.96 | Część I |
| 213 | 442153.19 | 398549.14 | Część I |
| 214 | 442146.95 | 398574.45 | Część I |
| 215 | 442144.40 | 398586.90 | Część I |
| 216 | 442146.02 | 398596.47 | Część I |
| 217 | 442143.33 | 398603.01 | Część I |
| 218 | 442146.99 | 398609.62 | Część I |
| 219 | 442147.58 | 398621.56 | Część I |
| 220 | 442142.51 | 398635.79 | Część I |
| 221 | 442140.39 | 398638.50 | Część I |
| 222 | 442122.45 | 398646.06 | Część I |
| 223 | 442110.69 | 398644.52 | Część I |
| 224 | 442098.35 | 398634.77 | Część I |
| 225 | 442096.06 | 398630.59 | Część I |
| 226 | 442078.14 | 398633.87 | Część I |
| 227 | 442072.22 | 398641.28 | Część I |
| 228 | 442068.94 | 398642.45 | Część I |
| 229 | 442059.25 | 398646.17 | Część I |
| 230 | 442008.42 | 398641.56 | Część I |
| 231 | 441998.92 | 398651.15 | Część I |
| 232 | 441980.86 | 398669.37 | Część I |
| 233 | 441976.60 | 398680.04 | Część I |
| 234 | 441972.96 | 398685.50 | Część I |
| 235 | 441970.72 | 398685.12 | Część I |
| 236 | 441958.50 | 398694.56 | Część I |
| 237 | 441957.54 | 398697.88 | Część I |

| | | | |
|-----|-----------|-----------|---------|
| 238 | 441952.77 | 398703.99 | Część I |
| 239 | 441930.53 | 398710.38 | Część I |
| 240 | 441924.02 | 398718.15 | Część I |
| 241 | 441918.56 | 398735.70 | Część I |
| 242 | 441913.57 | 398741.88 | Część I |
| 243 | 441909.98 | 398740.89 | Część I |
| 244 | 441906.06 | 398746.63 | Część I |
| 245 | 441888.42 | 398755.64 | Część I |
| 246 | 441874.75 | 398756.76 | Część I |
| 247 | 441855.90 | 398764.81 | Część I |
| 248 | 441847.60 | 398780.14 | Część I |
| 249 | 441848.49 | 398786.74 | Część I |
| 250 | 441847.74 | 398798.86 | Część I |
| 251 | 441845.50 | 398807.61 | Część I |
| 252 | 441842.57 | 398812.38 | Część I |
| 253 | 441839.66 | 398827.17 | Część I |
| 254 | 441839.04 | 398831.65 | Część I |
| 255 | 441851.98 | 398867.63 | Część I |
| 256 | 441863.03 | 398900.21 | Część I |
| 257 | 441865.24 | 398908.75 | Część I |
| 258 | 441864.31 | 398918.60 | Część I |
| 259 | 441855.14 | 398926.10 | Część I |
| 260 | 441852.88 | 398927.74 | Część I |
| 261 | 441847.10 | 398932.29 | Część I |
| 262 | 441839.97 | 398937.92 | Część I |
| 263 | 441836.14 | 398945.50 | Część I |
| 264 | 441838.13 | 398958.83 | Część I |
| 265 | 441849.18 | 398981.35 | Część I |
| 266 | 441861.90 | 398984.98 | Część I |
| 267 | 441869.13 | 399001.13 | Część I |
| 268 | 441880.19 | 399014.48 | Część I |
| 269 | 441893.77 | 399028.79 | Część I |
| 270 | 441916.13 | 399052.16 | Część I |
| 271 | 441921.56 | 399057.48 | Część I |
| 272 | 441969.51 | 399078.80 | Część I |
| 273 | 442002.60 | 399109.78 | Część I |
| 274 | 442035.95 | 399142.60 | Część I |
| 275 | 442056.22 | 399149.27 | Część I |
| 276 | 442059.32 | 399165.15 | Część I |
| 277 | 442073.80 | 399183.34 | Część I |
| 278 | 442074.81 | 399186.09 | Część I |
| 279 | 442063.45 | 399205.23 | Część I |

| | | | |
|-----|-----------|-----------|---------|
| 280 | 442061.95 | 399210.98 | Część I |
| 281 | 442037.42 | 399217.49 | Część I |
| 282 | 442030.19 | 399238.74 | Część I |
| 283 | 442016.07 | 399269.03 | Część I |
| 284 | 442020.45 | 399279.21 | Część I |
| 285 | 442019.13 | 399301.05 | Część I |
| 286 | 441996.30 | 399327.06 | Część I |
| 287 | 441992.86 | 399336.46 | Część I |
| 288 | 441987.29 | 399365.44 | Część I |
| 289 | 441973.57 | 399385.08 | Część I |
| 290 | 441955.48 | 399416.52 | Część I |
| 291 | 441831.63 | 399445.05 | Część I |
| 292 | 441803.64 | 399445.52 | Część I |
| 293 | 441801.72 | 399450.17 | Część I |
| 294 | 441792.04 | 399472.16 | Część I |
| 295 | 441743.96 | 399460.27 | Część I |
| 296 | 441657.21 | 399438.02 | Część I |
| 297 | 441610.86 | 399550.07 | Część I |
| 298 | 441583.50 | 399622.07 | Część I |
| 299 | 441579.19 | 399622.22 | Część I |
| 300 | 441567.94 | 399618.97 | Część I |
| 301 | 441566.43 | 399629.35 | Część I |
| 302 | 441547.25 | 399759.78 | Część I |
| 303 | 441546.49 | 399762.75 | Część I |
| 304 | 441538.50 | 399761.41 | Część I |
| 305 | 441520.78 | 399758.45 | Część I |
| 306 | 441468.07 | 399751.33 | Część I |
| 307 | 441462.99 | 399750.79 | Część I |
| 308 | 441329.38 | 399739.07 | Część I |
| 309 | 441292.49 | 399735.97 | Część I |
| 310 | 441264.42 | 399757.34 | Część I |
| 311 | 441252.74 | 399756.54 | Część I |
| 312 | 441235.07 | 399753.89 | Część I |
| 313 | 441223.72 | 399751.94 | Część I |
| 314 | 441195.02 | 399752.07 | Część I |
| 315 | 441185.76 | 399749.30 | Część I |
| 316 | 441159.50 | 399734.93 | Część I |
| 317 | 441151.91 | 399738.45 | Część I |
| 318 | 441118.77 | 399749.19 | Część I |
| 319 | 441112.03 | 399750.57 | Część I |
| 320 | 441102.70 | 399750.70 | Część I |
| 321 | 441090.34 | 399741.54 | Część I |

| | | | |
|-----|-----------|-----------|---------|
| 322 | 441085.46 | 399738.07 | Część I |
| 323 | 441073.18 | 399735.02 | Część I |
| 324 | 441057.72 | 399734.26 | Część I |
| 325 | 441025.20 | 399736.95 | Część I |
| 326 | 441014.74 | 399725.51 | Część I |
| 327 | 441004.34 | 399718.90 | Część I |
| 328 | 440976.67 | 399724.66 | Część I |
| 329 | 440969.53 | 399726.78 | Część I |
| 330 | 440962.73 | 399731.07 | Część I |
| 331 | 440948.32 | 399745.41 | Część I |
| 332 | 440932.64 | 399746.95 | Część I |
| 333 | 440907.47 | 399762.41 | Część I |
| 334 | 440859.49 | 399776.45 | Część I |
| 335 | 440850.52 | 399775.22 | Część I |
| 336 | 440843.52 | 399772.34 | Część I |
| 337 | 440836.86 | 399763.26 | Część I |
| 338 | 440811.90 | 399776.46 | Część I |
| 339 | 440796.70 | 399789.47 | Część I |
| 340 | 440783.52 | 399804.97 | Część I |
| 341 | 440775.83 | 399801.23 | Część I |
| 342 | 440761.17 | 399838.75 | Część I |
| 343 | 440615.69 | 399835.97 | Część I |
| 344 | 440562.60 | 399833.28 | Część I |
| 345 | 440497.42 | 399849.62 | Część I |
| 346 | 440418.54 | 399881.83 | Część I |
| 347 | 440338.45 | 399915.82 | Część I |
| 348 | 440308.94 | 399928.11 | Część I |
| 349 | 440287.24 | 399937.14 | Część I |
| 350 | 440273.84 | 399942.72 | Część I |
| 351 | 440264.77 | 399946.50 | Część I |
| 352 | 440263.26 | 399944.42 | Część I |
| 353 | 440237.46 | 399955.16 | Część I |
| 354 | 440266.86 | 399998.26 | Część I |
| 355 | 440351.06 | 400121.69 | Część I |
| 356 | 440348.79 | 400123.67 | Część I |
| 357 | 440344.74 | 400127.22 | Część I |
| 358 | 440321.76 | 400153.39 | Część I |
| 359 | 440316.55 | 400159.68 | Część I |
| 360 | 440336.01 | 400177.61 | Część I |
| 361 | 440332.65 | 400187.43 | Część I |
| 362 | 440340.28 | 400197.09 | Część I |
| 363 | 440333.38 | 400211.70 | Część I |

| | | | |
|-----|-----------|-----------|---------|
| 364 | 440328.61 | 400240.02 | Część I |
| 365 | 440331.17 | 400262.42 | Część I |
| 366 | 440279.82 | 400266.38 | Część I |
| 367 | 440205.25 | 400272.17 | Część I |
| 368 | 440197.40 | 400272.77 | Część I |
| 369 | 440021.76 | 400286.37 | Część I |
| 370 | 440036.57 | 400391.90 | Część I |
| 371 | 439986.81 | 400396.15 | Część I |
| 372 | 439977.01 | 400427.85 | Część I |
| 373 | 439972.17 | 400428.18 | Część I |
| 374 | 439974.91 | 400437.12 | Część I |
| 375 | 439902.23 | 400442.28 | Część I |
| 376 | 439880.88 | 400443.80 | Część I |
| 377 | 439884.57 | 400488.85 | Część I |
| 378 | 439886.14 | 400507.98 | Część I |
| 379 | 439888.83 | 400540.81 | Część I |
| 380 | 439790.64 | 400549.64 | Część I |
| 381 | 439781.99 | 400549.38 | Część I |
| 382 | 439776.31 | 400546.90 | Część I |
| 383 | 439769.94 | 400565.43 | Część I |
| 384 | 439764.55 | 400581.32 | Część I |
| 385 | 439757.93 | 400600.04 | Część I |
| 386 | 439754.58 | 400606.71 | Część I |
| 387 | 439751.96 | 400614.07 | Część I |
| 388 | 439750.19 | 400624.71 | Część I |
| 389 | 439748.39 | 400636.92 | Część I |
| 390 | 439745.94 | 400645.44 | Część I |
| 391 | 439742.60 | 400652.73 | Część I |
| 392 | 439740.33 | 400654.91 | Część I |
| 393 | 439732.53 | 400661.36 | Część I |
| 394 | 439725.05 | 400667.98 | Część I |
| 395 | 439721.06 | 400671.18 | Część I |
| 396 | 439718.92 | 400674.43 | Część I |
| 397 | 439716.75 | 400682.04 | Część I |
| 398 | 439714.78 | 400688.03 | Część I |
| 399 | 439711.81 | 400693.61 | Część I |
| 400 | 439704.47 | 400702.49 | Część I |
| 401 | 439691.04 | 400716.31 | Część I |
| 402 | 439685.85 | 400722.71 | Część I |
| 403 | 439676.55 | 400726.92 | Część I |
| 404 | 439662.11 | 400731.11 | Część I |
| 405 | 439614.63 | 400744.33 | Część I |

| | | | |
|-----|-----------|-----------|---------|
| 406 | 439564.62 | 400780.90 | Część I |
| 407 | 439508.38 | 400826.83 | Część I |
| 408 | 439497.66 | 400870.76 | Część I |
| 409 | 439456.01 | 400885.23 | Część I |
| 410 | 439442.85 | 400903.36 | Część I |
| 411 | 439440.12 | 400903.87 | Część I |
| 412 | 439437.81 | 400904.31 | Część I |
| 413 | 439328.37 | 400914.43 | Część I |
| 414 | 439280.48 | 400918.87 | Część I |
| 415 | 439238.20 | 400922.78 | Część I |
| 416 | 439131.07 | 400932.98 | Część I |
| 417 | 439128.81 | 400933.23 | Część I |
| 418 | 439059.56 | 400939.02 | Część I |
| 419 | 439038.88 | 400940.72 | Część I |
| 420 | 439040.62 | 400946.71 | Część I |
| 421 | 439048.61 | 401121.86 | Część I |
| 422 | 439051.61 | 401194.76 | Część I |
| 423 | 439057.41 | 401330.01 | Część I |
| 424 | 439068.51 | 401333.33 | Część I |
| 425 | 439068.79 | 401340.83 | Część I |
| 426 | 439068.25 | 401444.11 | Część I |
| 427 | 439065.64 | 401447.39 | Część I |
| 428 | 439067.83 | 401449.37 | Część I |
| 429 | 439040.07 | 401474.37 | Część I |
| 430 | 439020.88 | 401491.65 | Część I |
| 431 | 438973.77 | 401534.71 | Część I |
| 432 | 438932.85 | 401571.61 | Część I |
| 433 | 438887.81 | 401610.28 | Część I |
| 434 | 438888.97 | 401616.39 | Część I |
| 435 | 438889.64 | 401619.94 | Część I |
| 436 | 438890.24 | 401623.57 | Część I |
| 437 | 438944.91 | 401622.24 | Część I |
| 438 | 439012.16 | 401626.82 | Część I |
| 439 | 439112.17 | 401637.53 | Część I |
| 440 | 439139.08 | 401641.25 | Część I |
| 441 | 439146.68 | 401642.08 | Część I |
| 442 | 439122.69 | 401744.95 | Część I |
| 443 | 439125.77 | 401746.07 | Część I |
| 444 | 439128.80 | 401806.91 | Część I |
| 445 | 439132.50 | 401885.84 | Część I |
| 446 | 439134.53 | 401892.75 | Część I |
| 447 | 439043.69 | 401931.88 | Część I |

| | | | |
|-----|-----------|-----------|---------|
| 448 | 439047.76 | 401972.27 | Część I |
| 449 | 439074.09 | 402041.93 | Część I |
| 450 | 439076.53 | 402049.10 | Część I |
| 451 | 439134.91 | 402194.07 | Część I |
| 452 | 439056.29 | 402219.45 | Część I |
| 453 | 439050.72 | 402221.17 | Część I |
| 454 | 438948.34 | 402250.45 | Część I |
| 455 | 438944.98 | 402251.41 | Część I |
| 456 | 438900.59 | 402267.54 | Część I |
| 457 | 438855.22 | 402284.04 | Część I |
| 458 | 438799.52 | 402300.11 | Część I |
| 459 | 438737.48 | 402318.00 | Część I |
| 460 | 438748.37 | 402378.23 | Część I |
| 461 | 438758.35 | 402435.54 | Część I |
| 462 | 438762.73 | 402472.89 | Część I |
| 463 | 438764.49 | 402506.04 | Część I |
| 464 | 438767.97 | 402529.12 | Część I |
| 465 | 438776.29 | 402559.36 | Część I |
| 466 | 438797.27 | 402622.44 | Część I |
| 467 | 438800.12 | 402642.35 | Część I |
| 468 | 438802.61 | 402740.85 | Część I |
| 469 | 438797.25 | 402741.00 | Część I |
| 470 | 438788.37 | 402743.52 | Część I |
| 471 | 438802.67 | 402752.45 | Część I |
| 472 | 438972.23 | 402849.65 | Część I |
| 473 | 439000.06 | 402877.75 | Część I |
| 474 | 438982.33 | 402944.09 | Część I |
| 475 | 438977.80 | 402999.75 | Część I |
| 476 | 438977.69 | 403006.93 | Część I |
| 477 | 438990.10 | 403007.26 | Część I |
| 478 | 438986.24 | 403012.03 | Część I |
| 479 | 438992.44 | 403033.59 | Część I |
| 480 | 438999.23 | 403044.58 | Część I |
| 481 | 439012.35 | 403057.23 | Część I |
| 482 | 439015.82 | 403065.75 | Część I |
| 483 | 439015.28 | 403078.19 | Część I |
| 484 | 439017.86 | 403093.84 | Część I |
| 485 | 438991.85 | 403122.51 | Część I |
| 486 | 438926.03 | 403195.07 | Część I |
| 487 | 438924.25 | 403202.35 | Część I |
| 488 | 438919.90 | 403211.90 | Część I |
| 489 | 438897.54 | 403331.94 | Część I |

| | | | |
|-----|-----------|-----------|---------|
| 490 | 438883.06 | 403349.72 | Część I |
| 491 | 438876.55 | 403362.39 | Część I |
| 492 | 438866.17 | 403389.76 | Część I |
| 493 | 438864.51 | 403394.02 | Część I |
| 494 | 438874.99 | 403415.95 | Część I |
| 495 | 438896.39 | 403477.72 | Część I |
| 496 | 438907.97 | 403515.57 | Część I |
| 497 | 438922.69 | 403592.31 | Część I |
| 498 | 438919.73 | 403611.48 | Część I |
| 499 | 438915.68 | 403635.59 | Część I |
| 500 | 438908.85 | 403648.15 | Część I |
| 501 | 438906.52 | 403653.13 | Część I |
| 502 | 438899.14 | 403664.61 | Część I |
| 503 | 438832.55 | 403734.79 | Część I |
| 504 | 438809.18 | 403747.87 | Część I |
| 505 | 438718.79 | 403797.37 | Część I |
| 506 | 438736.49 | 403811.23 | Część I |
| 507 | 438804.67 | 403839.70 | Część I |
| 508 | 438750.41 | 403973.34 | Część I |
| 509 | 438729.36 | 403964.35 | Część I |
| 510 | 438727.38 | 403969.18 | Część I |
| 511 | 438666.42 | 404104.04 | Część I |
| 512 | 438709.12 | 404122.09 | Część I |
| 513 | 438748.72 | 404138.83 | Część I |
| 514 | 438754.09 | 404141.11 | Część I |
| 515 | 438777.05 | 404150.81 | Część I |
| 516 | 438796.57 | 404159.06 | Część I |
| 517 | 438797.17 | 404161.88 | Część I |
| 518 | 438802.91 | 404164.21 | Część I |
| 519 | 438831.58 | 404175.88 | Część I |
| 520 | 438841.83 | 404180.05 | Część I |
| 521 | 438859.39 | 404187.20 | Część I |
| 522 | 438880.00 | 404195.59 | Część I |
| 523 | 438898.39 | 404203.08 | Część I |
| 524 | 438920.01 | 404211.88 | Część I |
| 525 | 438939.50 | 404219.81 | Część I |
| 526 | 438961.34 | 404228.70 | Część I |
| 527 | 438977.93 | 404235.46 | Część I |
| 528 | 438980.74 | 404236.60 | Część I |
| 529 | 439002.48 | 404245.45 | Część I |
| 530 | 439056.08 | 404266.64 | Część I |
| 531 | 439060.91 | 404268.55 | Część I |

| | | | |
|-----|-----------|-----------|---------|
| 532 | 439102.54 | 404285.01 | Część I |
| 533 | 439121.76 | 404292.61 | Część I |
| 534 | 439125.13 | 404293.94 | Część I |
| 535 | 439148.51 | 404309.04 | Część I |
| 536 | 439177.61 | 404328.66 | Część I |
| 537 | 439196.26 | 404341.23 | Część I |
| 538 | 439199.77 | 404343.80 | Część I |
| 539 | 439236.22 | 404370.51 | Część I |
| 540 | 439240.06 | 404374.31 | Część I |
| 541 | 439231.22 | 404382.59 | Część I |
| 542 | 439237.28 | 404398.31 | Część I |
| 543 | 439215.35 | 404406.12 | Część I |
| 544 | 439197.00 | 404414.29 | Część I |
| 545 | 439195.45 | 404414.98 | Część I |
| 546 | 439168.75 | 404429.03 | Część I |
| 547 | 439146.65 | 404440.65 | Część I |
| 548 | 439132.24 | 404448.23 | Część I |
| 549 | 439124.28 | 404454.68 | Część I |
| 550 | 439123.74 | 404501.63 | Część I |
| 551 | 439123.15 | 404522.18 | Część I |
| 552 | 439123.03 | 404526.58 | Część I |
| 553 | 439122.62 | 404541.40 | Część I |
| 554 | 439121.49 | 404581.36 | Część I |
| 555 | 439143.61 | 404592.51 | Część I |
| 556 | 439166.37 | 404603.99 | Część I |
| 557 | 439174.33 | 404607.62 | Część I |
| 558 | 439201.42 | 404628.93 | Część I |
| 559 | 439246.24 | 404664.19 | Część I |
| 560 | 439220.21 | 404672.87 | Część I |
| 561 | 439215.72 | 404674.37 | Część I |
| 562 | 439206.45 | 404695.62 | Część I |
| 563 | 439194.31 | 404714.18 | Część I |
| 564 | 439193.71 | 404726.12 | Część I |
| 565 | 439195.95 | 404737.49 | Część I |
| 566 | 439201.51 | 404745.14 | Część I |
| 567 | 439208.47 | 404750.43 | Część I |
| 568 | 439218.78 | 404751.56 | Część I |
| 569 | 439223.80 | 404750.19 | Część I |
| 570 | 439232.20 | 404759.49 | Część I |
| 571 | 439237.74 | 404773.05 | Część I |
| 572 | 439237.72 | 404773.84 | Część I |
| 573 | 439237.53 | 404787.10 | Część I |

| | | | |
|-----|-----------|-----------|---------|
| 574 | 439235.73 | 404796.99 | Część I |
| 575 | 439233.95 | 404806.81 | Część I |
| 576 | 439216.87 | 404828.98 | Część I |
| 577 | 439195.71 | 404841.21 | Część I |
| 578 | 439156.45 | 404856.90 | Część I |
| 579 | 439148.75 | 404879.18 | Część I |
| 580 | 439141.24 | 404900.88 | Część I |
| 581 | 439137.61 | 404917.51 | Część I |
| 582 | 439137.63 | 404920.20 | Część I |
| 583 | 439135.69 | 404932.08 | Część I |
| 584 | 439137.72 | 404945.54 | Część I |
| 585 | 439139.39 | 404956.88 | Część I |
| 586 | 439141.98 | 404974.47 | Część I |
| 587 | 439158.59 | 404990.97 | Część I |
| 588 | 439168.07 | 404995.23 | Część I |
| 589 | 439171.56 | 404993.09 | Część I |
| 590 | 439177.16 | 405003.35 | Część I |
| 591 | 439173.37 | 405005.53 | Część I |
| 592 | 439180.75 | 405019.02 | Część I |
| 593 | 439180.65 | 405027.31 | Część I |
| 594 | 439192.71 | 405062.98 | Część I |
| 595 | 439204.16 | 405085.61 | Część I |
| 596 | 439228.37 | 405126.45 | Część I |
| 597 | 439233.55 | 405176.96 | Część I |
| 598 | 439232.00 | 405193.52 | Część I |
| 599 | 439223.73 | 405212.98 | Część I |
| 600 | 439210.59 | 405218.80 | Część I |
| 601 | 439164.89 | 405239.06 | Część I |
| 602 | 439122.05 | 405258.93 | Część I |
| 603 | 439123.38 | 405284.00 | Część I |
| 604 | 439098.64 | 405314.72 | Część I |
| 605 | 438948.55 | 405316.17 | Część I |
| 606 | 438922.29 | 405316.42 | Część I |
| 607 | 438866.78 | 405317.18 | Część I |
| 608 | 438867.11 | 405328.09 | Część I |
| 609 | 438867.62 | 405344.20 | Część I |
| 610 | 438868.15 | 405361.48 | Część I |
| 611 | 438869.03 | 405389.76 | Część I |
| 612 | 438869.57 | 405407.05 | Część I |
| 613 | 438870.20 | 405427.32 | Część I |
| 614 | 438871.26 | 405475.09 | Część I |
| 615 | 438871.50 | 405485.58 | Część I |

| | | | |
|-----|-----------|-----------|---------|
| 616 | 438872.61 | 405521.31 | Część I |
| 617 | 438873.32 | 405567.85 | Część I |
| 618 | 438874.28 | 405610.97 | Część I |
| 619 | 438875.15 | 405650.22 | Część I |
| 620 | 438875.99 | 405688.25 | Część I |
| 621 | 438875.80 | 405695.14 | Część I |
| 622 | 438881.18 | 405828.69 | Część I |
| 623 | 438884.24 | 405892.28 | Część I |
| 624 | 438884.86 | 405941.30 | Część I |
| 625 | 438984.97 | 405938.84 | Część I |
| 626 | 438986.07 | 405995.11 | Część I |
| 627 | 438954.59 | 406010.75 | Część I |
| 628 | 438951.90 | 406036.18 | Część I |
| 629 | 438948.92 | 406032.52 | Część I |
| 630 | 438913.89 | 406031.71 | Część I |
| 631 | 438886.46 | 406030.89 | Część I |
| 632 | 438891.38 | 406167.41 | Część I |
| 633 | 438891.37 | 406174.26 | Część I |
| 634 | 438892.65 | 406245.10 | Część I |
| 635 | 438894.60 | 406313.55 | Część I |
| 636 | 438896.04 | 406368.27 | Część I |
| 637 | 438898.44 | 406454.66 | Część I |
| 638 | 438900.25 | 406517.07 | Część I |
| 639 | 438901.16 | 406552.29 | Część I |
| 640 | 438901.60 | 406574.80 | Część I |
| 641 | 438902.26 | 406600.68 | Część I |
| 642 | 438904.65 | 406675.61 | Część I |
| 643 | 438906.00 | 406682.74 | Część I |
| 644 | 438911.82 | 406842.45 | Część I |
| 645 | 438914.07 | 406903.99 | Część I |
| 646 | 438914.41 | 406906.08 | Część I |
| 647 | 438914.57 | 406909.41 | Część I |
| 648 | 438914.62 | 406910.19 | Część I |
| 649 | 438916.04 | 406952.54 | Część I |
| 650 | 438917.29 | 406989.75 | Część I |
| 651 | 438918.96 | 407046.31 | Część I |
| 652 | 438927.08 | 407053.52 | Część I |
| 653 | 438916.81 | 407055.73 | Część I |
| 654 | 439042.64 | 407160.73 | Część I |
| 655 | 439076.64 | 407192.03 | Część I |
| 656 | 439123.69 | 407247.85 | Część I |
| 657 | 439160.62 | 407302.34 | Część I |

| | | | |
|-----|-----------|-----------|---------|
| 658 | 439180.46 | 407334.22 | Część I |
| 659 | 439201.86 | 407371.64 | Część I |
| 660 | 439212.95 | 407392.19 | Część I |
| 661 | 439220.13 | 407407.11 | Część I |
| 662 | 439231.48 | 407423.37 | Część I |
| 663 | 439247.50 | 407435.91 | Część I |
| 664 | 439272.28 | 407459.88 | Część I |
| 665 | 439282.10 | 407470.39 | Część I |
| 666 | 439291.02 | 407479.93 | Część I |
| 667 | 439308.27 | 407500.28 | Część I |
| 668 | 439332.90 | 407518.82 | Część I |
| 669 | 439375.00 | 407552.64 | Część I |
| 670 | 439402.70 | 407575.71 | Część I |
| 671 | 439451.96 | 407593.73 | Część I |
| 672 | 439462.56 | 407597.65 | Część I |
| 673 | 439490.29 | 407609.60 | Część I |
| 674 | 439493.09 | 407610.65 | Część I |
| 675 | 439517.07 | 407620.56 | Część I |
| 676 | 439532.66 | 407626.93 | Część I |
| 677 | 439545.42 | 407625.00 | Część I |
| 678 | 439575.39 | 407596.24 | Część I |
| 679 | 439601.20 | 407546.36 | Część I |
| 680 | 439602.81 | 407547.32 | Część I |
| 681 | 439634.71 | 407566.13 | Część I |
| 682 | 439657.21 | 407574.58 | Część I |
| 683 | 439664.49 | 407595.07 | Część I |
| 684 | 439683.98 | 407619.75 | Część I |
| 685 | 439704.87 | 407630.76 | Część I |
| 686 | 439724.83 | 407633.32 | Część I |
| 687 | 439738.11 | 407636.79 | Część I |
| 688 | 439753.70 | 407644.92 | Część I |
| 689 | 439783.23 | 407651.73 | Część I |
| 690 | 439985.10 | 407711.31 | Część I |
| 691 | 439980.66 | 407765.63 | Część I |
| 692 | 440100.60 | 407864.76 | Część I |
| 693 | 440426.03 | 408352.86 | Część I |
| 694 | 440504.78 | 408321.52 | Część I |
| 695 | 440705.24 | 408181.11 | Część I |
| 696 | 440834.77 | 408187.46 | Część I |
| 697 | 440954.09 | 408220.61 | Część I |
| 698 | 441003.88 | 408266.89 | Część I |
| 699 | 441125.20 | 408228.66 | Część I |

| | | | |
|-----|-----------|-----------|---------|
| 700 | 441200.71 | 408194.08 | Część I |
| 701 | 441372.58 | 408281.75 | Część I |
| 702 | 441608.10 | 408412.72 | Część I |
| 703 | 441667.06 | 408300.57 | Część I |
| 704 | 442138.04 | 408628.70 | Część I |
| 705 | 442094.91 | 408659.13 | Część I |
| 706 | 442129.22 | 408979.17 | Część I |
| 707 | 442195.89 | 409319.99 | Część I |
| 708 | 442074.89 | 409383.16 | Część I |
| 709 | 442038.05 | 409379.63 | Część I |
| 710 | 441997.04 | 409601.43 | Część I |
| 711 | 442043.99 | 409702.96 | Część I |
| 712 | 442101.85 | 409764.65 | Część I |
| 713 | 442190.57 | 409834.05 | Część I |
| 714 | 442244.34 | 409856.04 | Część I |
| 715 | 442275.43 | 409868.75 | Część I |
| 716 | 442319.05 | 409880.36 | Część I |
| 717 | 442391.15 | 409899.55 | Część I |
| 718 | 442506.87 | 409938.11 | Część I |
| 719 | 442587.88 | 409999.80 | Część I |
| 720 | 442622.59 | 410034.50 | Część I |
| 721 | 442658.42 | 410122.11 | Część I |
| 722 | 442672.74 | 410157.88 | Część I |
| 723 | 442703.60 | 410215.72 | Część I |
| 724 | 442811.60 | 410323.68 | Część I |
| 725 | 442873.32 | 410358.38 | Część I |
| 726 | 442965.89 | 410385.37 | Część I |
| 727 | 443073.90 | 410431.64 | Część I |
| 728 | 443252.05 | 410544.89 | Część I |
| 729 | 443386.34 | 410639.84 | Część I |
| 730 | 443436.49 | 410686.11 | Część I |
| 731 | 443494.35 | 410759.37 | Część I |
| 732 | 443502.06 | 410813.35 | Część I |
| 733 | 443486.63 | 410875.04 | Część I |
| 734 | 443550.10 | 410947.39 | Część I |
| 735 | 443552.25 | 410998.86 | Część I |
| 736 | 443555.89 | 411088.34 | Część I |
| 737 | 443387.92 | 411166.00 | Część I |
| 738 | 443301.93 | 411274.70 | Część I |
| 739 | 443282.90 | 411328.65 | Część I |
| 740 | 443255.19 | 411399.42 | Część I |
| 741 | 443212.76 | 411484.93 | Część I |

| | | | |
|-----|-----------|-----------|---------|
| 742 | 443185.76 | 411562.05 | Część I |
| 743 | 443177.83 | 411659.79 | Część I |
| 744 | 443170.33 | 411801.10 | Część I |
| 745 | 443181.90 | 411885.92 | Część I |
| 746 | 443197.33 | 411978.46 | Część I |
| 747 | 443197.33 | 412148.11 | Część I |
| 748 | 443183.23 | 412195.12 | Część I |
| 749 | 443162.62 | 412263.78 | Część I |
| 750 | 443151.22 | 412282.19 | Część I |
| 751 | 443112.47 | 412344.75 | Część I |
| 752 | 443066.18 | 412383.31 | Część I |
| 753 | 443034.14 | 412383.31 | Część I |
| 754 | 443012.18 | 412383.31 | Część I |
| 755 | 442977.47 | 412410.30 | Część I |
| 756 | 442923.46 | 412514.40 | Część I |
| 757 | 442875.61 | 412545.60 | Część I |
| 758 | 442742.17 | 412630.08 | Część I |
| 759 | 442683.54 | 412666.91 | Część I |
| 760 | 442607.16 | 412714.90 | Część I |
| 761 | 442562.99 | 412730.08 | Część I |
| 762 | 442483.73 | 412757.31 | Część I |
| 763 | 442429.72 | 412768.88 | Część I |
| 764 | 442395.01 | 412780.45 | Część I |
| 765 | 442368.01 | 412819.00 | Część I |
| 766 | 442321.72 | 412849.85 | Część I |
| 767 | 442273.88 | 412881.73 | Część I |
| 768 | 442236.45 | 412902.90 | Część I |
| 769 | 442167.03 | 412932.61 | Część I |
| 770 | 442101.12 | 412961.99 | Część I |
| 771 | 442031.42 | 412994.65 | Część I |
| 772 | 441874.63 | 413065.33 | Część I |
| 773 | 441813.58 | 413098.89 | Część I |
| 774 | 441762.29 | 413139.37 | Część I |
| 775 | 441740.29 | 413156.72 | Część I |
| 776 | 441697.86 | 413176.00 | Część I |
| 777 | 441642.63 | 413213.78 | Część I |
| 778 | 441624.57 | 413226.13 | Część I |
| 779 | 441520.43 | 413272.39 | Część I |
| 780 | 441406.50 | 413288.21 | Część I |
| 781 | 441236.67 | 413284.65 | Część I |
| 782 | 441103.83 | 413268.54 | Część I |
| 783 | 441041.89 | 413246.57 | Część I |

| | | | |
|-----|-----------|-----------|---------|
| 784 | 440806.69 | 413176.82 | Część I |
| 785 | 440599.25 | 413132.24 | Część I |
| 786 | 440486.66 | 413125.88 | Część I |
| 787 | 440342.91 | 413081.40 | Część I |
| 788 | 440178.07 | 413017.92 | Część I |
| 789 | 440035.35 | 412971.65 | Część I |
| 790 | 439888.77 | 412952.37 | Część I |
| 791 | 439784.63 | 412960.08 | Część I |
| 792 | 439699.76 | 413006.35 | Część I |
| 793 | 439643.55 | 413047.97 | Część I |
| 794 | 439670.56 | 413117.37 | Część I |
| 795 | 439685.98 | 413182.92 | Część I |
| 796 | 439672.47 | 413272.21 | Część I |
| 797 | 439651.27 | 413344.86 | Część I |
| 798 | 439608.84 | 413414.26 | Część I |
| 799 | 439565.71 | 413547.45 | Część I |
| 800 | 439458.40 | 413768.99 | Część I |
| 801 | 439419.83 | 413838.39 | Część I |
| 802 | 439298.52 | 413969.58 | Część I |
| 803 | 439145.89 | 414101.98 | Część I |
| 804 | 439003.53 | 414210.72 | Część I |
| 805 | 438933.80 | 414274.08 | Część I |
| 806 | 438825.80 | 414347.34 | Część I |
| 807 | 438648.36 | 414443.74 | Część I |
| 808 | 438571.22 | 414501.57 | Część I |
| 809 | 438475.81 | 414565.53 | Część I |
| 810 | 438410.24 | 414627.23 | Część I |
| 811 | 438268.50 | 414705.78 | Część I |
| 812 | 438144.26 | 414766.72 | Część I |
| 813 | 438066.94 | 414800.73 | Część I |
| 814 | 437982.07 | 414839.29 | Część I |
| 815 | 437916.50 | 414889.41 | Część I |
| 816 | 437800.64 | 415003.18 | Część I |
| 817 | 437708.20 | 415116.90 | Część I |
| 818 | 437591.45 | 415231.38 | Część I |
| 819 | 437402.93 | 415407.58 | Część I |
| 820 | 437342.58 | 415465.39 | Część I |
| 821 | 437219.15 | 415607.57 | Część I |
| 822 | 437066.66 | 415800.82 | Część I |
| 823 | 437030.14 | 415847.11 | Część I |
| 824 | 436960.71 | 415951.21 | Część I |
| 825 | 436918.28 | 416043.75 | Część I |

| | | | |
|-----|-----------|-----------|---------|
| 826 | 436910.56 | 416124.72 | Część I |
| 827 | 436910.56 | 416224.97 | Część I |
| 828 | 436922.13 | 416325.22 | Część I |
| 829 | 436937.38 | 416407.50 | Część I |
| 830 | 436941.42 | 416429.32 | Część I |
| 831 | 436941.42 | 416533.42 | Część I |
| 832 | 436914.42 | 416652.95 | Część I |
| 833 | 436879.70 | 416741.63 | Część I |
| 834 | 436875.84 | 416791.76 | Część I |
| 835 | 436856.56 | 416830.31 | Część I |
| 836 | 436821.84 | 416876.58 | Część I |
| 837 | 436771.70 | 416984.54 | Część I |
| 838 | 436702.26 | 417057.80 | Część I |
| 839 | 436632.34 | 417117.97 | Część I |
| 840 | 436606.45 | 417140.25 | Część I |
| 841 | 436560.16 | 417225.08 | Część I |
| 842 | 436529.30 | 417255.92 | Część I |
| 843 | 436479.16 | 417336.89 | Część I |
| 844 | 436413.58 | 417467.98 | Część I |
| 845 | 436367.30 | 417610.65 | Część I |
| 846 | 436317.15 | 417710.89 | Część I |
| 847 | 436243.86 | 417818.85 | Część I |
| 848 | 436209.14 | 417888.26 | Część I |
| 849 | 436174.43 | 417980.79 | Część I |
| 850 | 436116.57 | 418100.32 | Część I |
| 851 | 436079.93 | 418200.84 | Część I |
| 852 | 436070.49 | 418226.77 | Część I |
| 853 | 436055.06 | 418300.02 | Część I |
| 854 | 436043.49 | 418342.44 | Część I |
| 855 | 436051.20 | 418431.12 | Część I |
| 856 | 436051.20 | 418504.38 | Część I |
| 857 | 436062.77 | 418577.64 | Część I |
| 858 | 436059.49 | 418702.22 | Część I |
| 859 | 436058.92 | 418724.15 | Część I |
| 860 | 436035.77 | 418839.82 | Część I |
| 861 | 436007.14 | 418954.23 | Część I |
| 862 | 435974.69 | 419022.39 | Część I |
| 863 | 435958.62 | 419055.74 | Część I |
| 864 | 435960.24 | 419151.34 | Część I |
| 865 | 435980.23 | 419245.13 | Część I |
| 866 | 435965.50 | 419303.32 | Część I |
| 867 | 435843.49 | 419350.73 | Część I |

| | | | |
|-----|-----------|-----------|---------|
| 868 | 435842.30 | 419428.09 | Część I |
| 869 | 435808.11 | 419482.90 | Część I |
| 870 | 435816.04 | 419543.04 | Część I |
| 871 | 435784.46 | 419607.84 | Część I |
| 872 | 435588.86 | 419566.93 | Część I |
| 873 | 435526.34 | 419559.59 | Część I |
| 874 | 435473.80 | 419558.22 | Część I |
| 875 | 435445.57 | 419514.90 | Część I |
| 876 | 435462.80 | 419414.12 | Część I |
| 877 | 435338.01 | 419256.24 | Część I |
| 878 | 435214.57 | 419233.10 | Część I |
| 879 | 435091.14 | 419198.40 | Część I |
| 880 | 434965.89 | 419181.48 | Część I |
| 881 | 434850.33 | 419166.05 | Część I |
| 882 | 434778.41 | 419161.69 | Część I |
| 883 | 434728.55 | 419159.85 | Część I |
| 884 | 434632.11 | 419132.86 | Część I |
| 885 | 434551.11 | 419159.85 | Część I |
| 886 | 434480.96 | 419174.45 | Część I |
| 887 | 434417.41 | 419183.45 | Część I |
| 888 | 434340.50 | 419191.54 | Część I |
| 889 | 434256.03 | 419210.52 | Część I |
| 890 | 434160.16 | 419227.12 | Część I |
| 891 | 434115.23 | 419233.10 | Część I |
| 892 | 434041.10 | 419256.26 | Część I |
| 893 | 433963.43 | 419280.52 | Część I |
| 894 | 433931.25 | 419289.77 | Część I |
| 895 | 433887.96 | 419291.88 | Część I |
| 896 | 433852.93 | 419294.80 | Część I |
| 897 | 433874.32 | 419222.27 | Część I |
| 898 | 433947.25 | 418966.05 | Część I |
| 899 | 433822.92 | 418942.91 | Część I |
| 900 | 433678.16 | 418873.39 | Część I |
| 901 | 433570.06 | 418799.01 | Część I |
| 902 | 433525.40 | 418746.92 | Część I |
| 903 | 433509.00 | 418693.04 | Część I |
| 904 | 433539.64 | 418637.54 | Część I |
| 905 | 433531.89 | 418517.57 | Część I |
| 906 | 433533.37 | 418456.08 | Część I |
| 907 | 433616.32 | 418304.90 | Część I |
| 908 | 433736.50 | 418105.07 | Część I |
| 909 | 433820.46 | 418100.56 | Część I |

| | | | |
|-----|-----------|-----------|---------|
| 910 | 433982.87 | 418188.87 | Część I |
| 911 | 434042.69 | 418098.15 | Część I |
| 912 | 434105.02 | 417992.75 | Część I |
| 913 | 434146.40 | 417933.83 | Część I |
| 914 | 434172.60 | 417890.28 | Część I |
| 915 | 434183.82 | 417874.75 | Część I |
| 916 | 434205.02 | 417842.15 | Część I |
| 917 | 434243.65 | 417782.78 | Część I |
| 918 | 434266.01 | 417745.63 | Część I |
| 919 | 434276.41 | 417727.88 | Część I |
| 920 | 434287.62 | 417710.72 | Część I |
| 921 | 434299.27 | 417691.84 | Część I |
| 922 | 434323.26 | 417653.67 | Część I |
| 923 | 434336.44 | 417633.08 | Część I |
| 924 | 434349.70 | 417612.41 | Część I |
| 925 | 434355.71 | 417603.05 | Część I |
| 926 | 434370.07 | 417580.66 | Część I |
| 927 | 434386.11 | 417556.76 | Część I |
| 928 | 434405.86 | 417526.43 | Część I |
| 929 | 434335.73 | 417484.62 | Część I |
| 930 | 434254.49 | 417434.73 | Część I |
| 931 | 434195.89 | 417399.01 | Część I |
| 932 | 434143.40 | 417367.01 | Część I |
| 933 | 434108.55 | 417345.31 | Część I |
| 934 | 434089.35 | 417333.36 | Część I |
| 935 | 434030.17 | 417295.05 | Część I |
| 936 | 434059.77 | 417217.82 | Część I |
| 937 | 434079.49 | 417167.93 | Część I |
| 938 | 434086.09 | 417149.24 | Część I |
| 939 | 434093.56 | 417130.55 | Część I |
| 940 | 434111.11 | 417082.76 | Część I |
| 941 | 434122.04 | 417054.06 | Część I |
| 942 | 434132.05 | 417026.88 | Część I |
| 943 | 434154.20 | 416971.77 | Część I |
| 944 | 434166.58 | 416943.12 | Część I |
| 945 | 433911.65 | 416845.55 | Część I |
| 946 | 433947.20 | 416740.94 | Część I |
| 947 | 433877.78 | 416740.34 | Część I |
| 948 | 433857.78 | 416718.44 | Część I |
| 949 | 433854.86 | 416776.24 | Część I |
| 950 | 433794.55 | 416765.55 | Część I |
| 951 | 433793.98 | 416710.34 | Część I |

| | | | |
|-----|-----------|-----------|---------|
| 952 | 433555.92 | 416705.40 | Część I |
| 953 | 433498.06 | 416601.29 | Część I |
| 954 | 433467.20 | 416489.48 | Część I |
| 955 | 433476.96 | 416385.41 | Część I |
| 956 | 433494.20 | 416273.56 | Część I |
| 957 | 433544.35 | 416134.75 | Część I |
| 958 | 433589.33 | 416026.85 | Część I |
| 959 | 433660.07 | 415864.86 | Część I |
| 960 | 433700.16 | 415759.65 | Część I |
| 961 | 433752.64 | 415621.95 | Część I |
| 962 | 433813.95 | 415514.83 | Część I |
| 963 | 433867.15 | 415393.70 | Część I |
| 964 | 433883.38 | 415356.75 | Część I |
| 965 | 433901.02 | 415305.80 | Część I |
| 966 | 433918.10 | 415256.50 | Część I |
| 967 | 433952.81 | 415190.95 | Część I |
| 968 | 433999.10 | 415136.97 | Część I |
| 969 | 434068.53 | 415113.84 | Część I |
| 970 | 434134.11 | 415090.70 | Część I |
| 971 | 434207.40 | 415044.43 | Część I |
| 972 | 434276.83 | 414990.45 | Część I |
| 973 | 434353.97 | 414905.63 | Część I |
| 974 | 434427.26 | 414789.96 | Część I |
| 975 | 434479.84 | 414696.52 | Część I |
| 976 | 434496.70 | 414666.57 | Część I |
| 977 | 434577.08 | 414581.01 | Część I |
| 978 | 434658.67 | 414542.45 | Część I |
| 979 | 434735.23 | 414538.60 | Część I |
| 980 | 434789.23 | 414542.45 | Część I |
| 981 | 434843.24 | 414569.44 | Część I |
| 982 | 434870.24 | 414488.47 | Część I |
| 983 | 434916.53 | 414403.65 | Część I |
| 984 | 434966.67 | 414372.80 | Część I |
| 985 | 435075.45 | 414331.38 | Część I |
| 986 | 435176.96 | 414294.60 | Część I |
| 987 | 435275.26 | 414260.99 | Część I |
| 988 | 435387.12 | 414199.29 | Część I |
| 989 | 435471.98 | 414176.16 | Część I |
| 990 | 435545.27 | 414129.89 | Część I |
| 991 | 435630.13 | 414060.49 | Część I |
| 992 | 435725.46 | 413994.32 | Część I |
| 993 | 435769.00 | 413964.10 | Część I |

| | | | |
|------|-----------|-----------|---------|
| 994 | 435836.70 | 413925.75 | Część I |
| 995 | 435884.72 | 413898.55 | Część I |
| 996 | 435950.29 | 413829.15 | Część I |
| 997 | 436004.29 | 413755.89 | Część I |
| 998 | 436090.50 | 413704.19 | Część I |
| 999 | 436138.68 | 413681.30 | Część I |
| 1000 | 436189.45 | 413667.21 | Część I |
| 1001 | 436321.48 | 413630.67 | Część I |
| 1002 | 436484.41 | 413559.29 | Część I |
| 1003 | 436778.79 | 413445.95 | Część I |
| 1004 | 436909.50 | 413416.75 | Część I |
| 1005 | 437017.95 | 413353.42 | Część I |
| 1006 | 437172.24 | 413191.48 | Część I |
| 1007 | 437243.62 | 413158.25 | Część I |
| 1008 | 437380.54 | 413110.51 | Część I |
| 1009 | 437515.09 | 413077.24 | Część I |
| 1010 | 437611.98 | 413044.96 | Część I |
| 1011 | 437689.12 | 412971.70 | Część I |
| 1012 | 437847.84 | 412914.46 | Część I |
| 1013 | 437835.95 | 412859.98 | Część I |
| 1014 | 437770.92 | 412818.60 | Część I |
| 1015 | 437468.42 | 412703.96 | Część I |
| 1016 | 437287.73 | 412757.09 | Część I |
| 1017 | 436914.36 | 412552.01 | Część I |
| 1018 | 436755.46 | 412621.62 | Część I |
| 1019 | 436682.36 | 412621.62 | Część I |
| 1020 | 436524.21 | 412586.92 | Część I |
| 1021 | 436431.63 | 412567.64 | Część I |
| 1022 | 436377.92 | 412539.38 | Część I |
| 1023 | 436286.62 | 412474.46 | Część I |
| 1024 | 436200.19 | 412405.70 | Część I |
| 1025 | 436111.47 | 412374.86 | Część I |
| 1026 | 435931.08 | 412329.42 | Część I |
| 1027 | 435823.34 | 412296.09 | Część I |
| 1028 | 435791.32 | 412286.18 | Część I |
| 1029 | 435656.93 | 412258.45 | Część I |
| 1030 | 435572.07 | 412250.74 | Część I |
| 1031 | 435507.39 | 412180.07 | Część I |
| 1032 | 434989.14 | 412206.22 | Część I |
| 1033 | 434727.74 | 412224.99 | Część I |
| 1034 | 434611.45 | 412357.86 | Część I |
| 1035 | 434584.69 | 412324.60 | Część I |

| | | | |
|------|-----------|-----------|---------|
| 1036 | 434562.98 | 412313.22 | Część I |
| 1037 | 434443.08 | 412420.02 | Część I |
| 1038 | 434393.96 | 412721.10 | Część I |
| 1039 | 434443.87 | 412845.89 | Część I |
| 1040 | 434350.40 | 412894.00 | Część I |
| 1041 | 433744.83 | 413037.47 | Część I |
| 1042 | 433695.44 | 413013.44 | Część I |
| 1043 | 433510.35 | 413073.98 | Część I |
| 1044 | 433349.12 | 413128.15 | Część I |
| 1045 | 433242.51 | 413166.94 | Część I |
| 1046 | 433189.35 | 413190.83 | Część I |
| 1047 | 432879.99 | 413328.24 | Część I |
| 1048 | 432972.04 | 413636.26 | Część I |
| 1049 | 432879.71 | 413651.18 | Część I |
| 1050 | 432874.79 | 413728.76 | Część I |
| 1051 | 432980.26 | 414068.74 | Część I |
| 1052 | 432985.06 | 414266.89 | Część I |
| 1053 | 432952.71 | 414284.87 | Część I |
| 1054 | 432549.91 | 414470.43 | Część I |
| 1055 | 432448.95 | 414509.18 | Część I |
| 1056 | 432388.49 | 414464.91 | Część I |
| 1057 | 432349.34 | 414477.02 | Część I |
| 1058 | 432237.88 | 414260.91 | Część I |
| 1059 | 432156.89 | 414323.65 | Część I |
| 1060 | 432151.22 | 414338.45 | Część I |
| 1061 | 432157.62 | 414387.85 | Część I |
| 1062 | 432210.14 | 414515.92 | Część I |
| 1063 | 432218.87 | 414534.46 | Część I |
| 1064 | 432229.59 | 414612.25 | Część I |
| 1065 | 432202.92 | 414626.59 | Część I |
| 1066 | 432155.52 | 414699.26 | Część I |
| 1067 | 432167.15 | 414727.06 | Część I |
| 1068 | 432098.01 | 414737.85 | Część I |
| 1069 | 432022.05 | 414788.32 | Część I |
| 1070 | 432083.32 | 414837.43 | Część I |
| 1071 | 432062.53 | 414901.86 | Część I |
| 1072 | 431986.52 | 415052.69 | Część I |
| 1073 | 431965.14 | 415014.32 | Część I |
| 1074 | 431916.49 | 415036.34 | Część I |
| 1075 | 431756.50 | 415190.05 | Część I |
| 1076 | 431772.56 | 415357.22 | Część I |
| 1077 | 431727.05 | 415492.51 | Część I |

| | | | |
|------|-----------|-----------|---------|
| 1078 | 431644.83 | 415534.05 | Część I |
| 1079 | 431620.84 | 415485.93 | Część I |
| 1080 | 431291.36 | 415665.74 | Część I |
| 1081 | 431242.15 | 415607.91 | Część I |
| 1082 | 431215.53 | 415622.23 | Część I |
| 1083 | 431064.12 | 415639.27 | Część I |
| 1084 | 430955.09 | 415646.42 | Część I |
| 1085 | 430881.94 | 415651.21 | Część I |
| 1086 | 430816.98 | 415652.45 | Część I |
| 1087 | 430732.89 | 415650.54 | Część I |
| 1088 | 430680.67 | 415649.35 | Część I |
| 1089 | 430631.34 | 415635.90 | Część I |
| 1090 | 430595.40 | 415626.11 | Część I |
| 1091 | 429701.32 | 415599.93 | Część I |
| 1092 | 429340.26 | 415515.04 | Część I |
| 1093 | 429139.58 | 415474.66 | Część I |
| 1094 | 428334.90 | 415451.42 | Część I |
| 1095 | 428316.42 | 415520.36 | Część I |
| 1096 | 428325.89 | 415803.44 | Część I |
| 1097 | 427734.43 | 415676.54 | Część I |
| 1098 | 427518.88 | 415676.84 | Część I |
| 1099 | 427312.32 | 415715.86 | Część I |
| 1100 | 427173.48 | 415779.60 | Część I |
| 1101 | 427148.53 | 415795.95 | Część I |
| 1102 | 427205.08 | 415889.11 | Część I |
| 1103 | 427080.26 | 415847.45 | Część I |
| 1104 | 427012.30 | 415824.77 | Część I |
| 1105 | 427001.57 | 415824.88 | Część I |
| 1106 | 426985.26 | 415820.00 | Część I |
| 1107 | 426977.36 | 415817.78 | Część I |
| 1108 | 426960.52 | 415813.06 | Część I |
| 1109 | 426930.09 | 415804.36 | Część I |
| 1110 | 426859.77 | 415784.63 | Część I |
| 1111 | 426792.72 | 415765.95 | Część I |
| 1112 | 426775.62 | 415761.17 | Część I |
| 1113 | 426758.88 | 415756.47 | Część I |
| 1114 | 426740.79 | 415751.39 | Część I |
| 1115 | 426729.33 | 415748.17 | Część I |
| 1116 | 426715.39 | 415744.26 | Część I |
| 1117 | 426699.99 | 415739.94 | Część I |
| 1118 | 426685.36 | 415735.83 | Część I |
| 1119 | 426683.15 | 415735.21 | Część I |

| | | | |
|------|-----------|-----------|---------|
| 1120 | 426670.69 | 415733.00 | Część I |
| 1121 | 426639.11 | 415727.38 | Część I |
| 1122 | 426607.52 | 415721.76 | Część I |
| 1123 | 426577.02 | 415716.33 | Część I |
| 1124 | 426546.96 | 415710.98 | Część I |
| 1125 | 426511.73 | 415704.71 | Część I |
| 1126 | 426471.59 | 415697.57 | Część I |
| 1127 | 426448.84 | 415693.11 | Część I |
| 1128 | 426424.09 | 415688.25 | Część I |
| 1129 | 426392.30 | 415682.04 | Część I |
| 1130 | 426360.90 | 415676.71 | Część I |
| 1131 | 426329.49 | 415671.83 | Część I |
| 1132 | 426300.01 | 415666.88 | Część I |
| 1133 | 426291.56 | 415665.53 | Część I |
| 1134 | 426251.48 | 415658.41 | Część I |
| 1135 | 426160.12 | 415642.15 | Część I |
| 1136 | 426148.21 | 415638.09 | Część I |
| 1137 | 426098.85 | 415615.20 | Część I |
| 1138 | 425773.25 | 415464.19 | Część I |
| 1139 | 425762.34 | 415462.42 | Część I |
| 1140 | 425718.64 | 415688.05 | Część I |
| 1141 | 425713.23 | 415715.75 | Część I |
| 1142 | 425703.58 | 415778.48 | Część I |
| 1143 | 425697.35 | 415811.41 | Część I |
| 1144 | 425696.03 | 415818.79 | Część I |
| 1145 | 425693.57 | 415815.78 | Część I |
| 1146 | 425565.72 | 415706.75 | Część I |
| 1147 | 425472.65 | 415683.63 | Część I |
| 1148 | 425381.60 | 415681.28 | Część I |
| 1149 | 425325.44 | 415688.10 | Część I |
| 1150 | 425330.01 | 415766.97 | Część I |
| 1151 | 425330.48 | 415775.01 | Część I |
| 1152 | 425385.31 | 415821.80 | Część I |
| 1153 | 425461.34 | 415865.44 | Część I |
| 1154 | 425544.60 | 415896.57 | Część I |
| 1155 | 425623.96 | 415947.86 | Część I |
| 1156 | 425682.41 | 416020.28 | Część I |
| 1157 | 425691.23 | 416037.63 | Część I |
| 1158 | 425707.38 | 416083.10 | Część I |
| 1159 | 425716.18 | 416107.90 | Część I |
| 1160 | 425720.13 | 416129.49 | Część I |
| 1161 | 425723.37 | 416196.77 | Część I |

| | | | |
|------|-----------|-----------|---------|
| 1162 | 425568.01 | 416168.91 | Część I |
| 1163 | 425558.52 | 416158.88 | Część I |
| 1164 | 425530.50 | 416155.96 | Część I |
| 1165 | 425510.05 | 416192.86 | Część I |
| 1166 | 425453.97 | 416205.65 | Część I |
| 1167 | 425420.42 | 416190.22 | Część I |
| 1168 | 425458.22 | 416142.10 | Część I |
| 1169 | 425443.79 | 416101.61 | Część I |
| 1170 | 425436.37 | 416095.04 | Część I |
| 1171 | 425353.85 | 416131.98 | Część I |
| 1172 | 425359.57 | 416165.44 | Część I |
| 1173 | 425381.06 | 416203.53 | Część I |
| 1174 | 425416.89 | 416194.89 | Część I |
| 1175 | 425436.03 | 416211.68 | Część I |
| 1176 | 425422.15 | 416249.98 | Część I |
| 1177 | 425443.27 | 416270.64 | Część I |
| 1178 | 425481.86 | 416259.63 | Część I |
| 1179 | 425531.27 | 416251.53 | Część I |
| 1180 | 425574.01 | 416302.89 | Część I |
| 1181 | 425567.07 | 416318.30 | Część I |
| 1182 | 425542.12 | 416351.64 | Część I |
| 1183 | 425519.77 | 416365.89 | Część I |
| 1184 | 425531.34 | 416384.68 | Część I |
| 1185 | 425540.02 | 416402.17 | Część I |
| 1186 | 425582.11 | 416375.76 | Część I |
| 1187 | 425625.23 | 416403.48 | Część I |
| 1188 | 425670.80 | 416364.26 | Część I |
| 1189 | 425693.43 | 416360.16 | Część I |
| 1190 | 425724.61 | 416364.55 | Część I |
| 1191 | 425737.28 | 416359.59 | Część I |
| 1192 | 425762.00 | 416356.56 | Część I |
| 1193 | 425776.21 | 416313.09 | Część I |
| 1194 | 425783.14 | 416302.66 | Część I |
| 1195 | 425828.11 | 416252.54 | Część I |
| 1196 | 425903.56 | 416245.32 | Część I |
| 1197 | 425922.55 | 416247.73 | Część I |
| 1198 | 425910.65 | 416302.89 | Część I |
| 1199 | 425881.91 | 416364.49 | Część I |
| 1200 | 425984.92 | 416352.42 | Część I |
| 1201 | 425983.13 | 416291.52 | Część I |
| 1202 | 426050.99 | 416291.85 | Część I |
| 1203 | 426099.53 | 416292.09 | Część I |

| | | | |
|------|-----------|-----------|---------|
| 1204 | 426137.23 | 416300.92 | Część I |
| 1205 | 426146.35 | 416309.01 | Część I |
| 1206 | 426148.77 | 416303.88 | Część I |
| 1207 | 426256.84 | 416257.69 | Część I |
| 1208 | 426298.42 | 416277.63 | Część I |
| 1209 | 426311.01 | 416284.20 | Część I |
| 1210 | 426327.01 | 416289.44 | Część I |
| 1211 | 426360.06 | 416298.63 | Część I |
| 1212 | 426394.35 | 416308.98 | Część I |
| 1213 | 426426.21 | 416319.48 | Część I |
| 1214 | 426459.79 | 416332.08 | Część I |
| 1215 | 426524.62 | 416358.57 | Część I |
| 1216 | 426553.30 | 416369.09 | Część I |
| 1217 | 426586.49 | 416381.94 | Część I |
| 1218 | 426609.51 | 416387.44 | Część I |
| 1219 | 426629.95 | 416388.15 | Część I |
| 1220 | 426690.36 | 416376.43 | Część I |
| 1221 | 426744.32 | 416349.25 | Część I |
| 1222 | 426829.62 | 416302.58 | Część I |
| 1223 | 426872.35 | 416282.86 | Część I |
| 1224 | 426906.69 | 416266.70 | Część I |
| 1225 | 426911.93 | 416265.73 | Część I |
| 1226 | 427167.15 | 416206.38 | Część I |
| 1227 | 427202.48 | 416201.39 | Część I |
| 1228 | 427236.30 | 416200.73 | Część I |
| 1229 | 427251.74 | 416201.58 | Część I |
| 1230 | 427293.36 | 416195.75 | Część I |
| 1231 | 427295.79 | 416201.20 | Część I |
| 1232 | 427312.80 | 416208.06 | Część I |
| 1233 | 427336.09 | 416211.63 | Część I |
| 1234 | 427377.70 | 416222.78 | Część I |
| 1235 | 427416.57 | 416244.01 | Część I |
| 1236 | 427437.68 | 416258.08 | Część I |
| 1237 | 427464.82 | 416287.22 | Część I |
| 1238 | 427474.50 | 416337.63 | Część I |
| 1239 | 427444.48 | 416363.84 | Część I |
| 1240 | 427427.23 | 416377.50 | Część I |
| 1241 | 427414.38 | 416384.10 | Część I |
| 1242 | 427417.34 | 416390.16 | Część I |
| 1243 | 427439.34 | 416457.69 | Część I |
| 1244 | 427482.91 | 416591.39 | Część I |
| 1245 | 427499.16 | 416638.46 | Część I |

| | | | |
|------|-----------|-----------|---------|
| 1246 | 427503.48 | 416637.33 | Część I |
| 1247 | 427651.21 | 416614.48 | Część I |
| 1248 | 427738.98 | 416604.41 | Część I |
| 1249 | 427828.44 | 416590.05 | Część I |
| 1250 | 427951.67 | 416573.30 | Część I |
| 1251 | 427955.45 | 416570.64 | Część I |
| 1252 | 428045.73 | 416619.21 | Część I |
| 1253 | 428102.32 | 416634.58 | Część I |
| 1254 | 428345.23 | 416632.12 | Część I |
| 1255 | 428343.23 | 416649.00 | Część I |
| 1256 | 428337.18 | 416667.21 | Część I |
| 1257 | 428326.60 | 416684.37 | Część I |
| 1258 | 428306.34 | 416705.68 | Część I |
| 1259 | 428320.41 | 416712.67 | Część I |
| 1260 | 428321.22 | 416711.85 | Część I |
| 1261 | 428325.17 | 416712.07 | Część I |
| 1262 | 428343.49 | 416713.10 | Część I |
| 1263 | 428362.79 | 416714.18 | Część I |
| 1264 | 428381.59 | 416715.24 | Część I |
| 1265 | 428399.45 | 416716.25 | Część I |
| 1266 | 428415.84 | 416718.13 | Część I |
| 1267 | 428450.56 | 416722.07 | Część I |
| 1268 | 428467.36 | 416723.97 | Część I |
| 1269 | 428482.71 | 416725.71 | Część I |
| 1270 | 428500.49 | 416727.72 | Część I |
| 1271 | 428531.38 | 416731.04 | Część I |
| 1272 | 428565.77 | 416735.12 | Część I |
| 1273 | 428577.09 | 416736.35 | Część I |
| 1274 | 428587.73 | 416737.51 | Część I |
| 1275 | 428598.66 | 416738.70 | Część I |
| 1276 | 428614.85 | 416740.45 | Część I |
| 1277 | 428664.83 | 416745.86 | Część I |
| 1278 | 428696.62 | 416749.30 | Część I |
| 1279 | 428701.58 | 416749.85 | Część I |
| 1280 | 428914.59 | 416773.18 | Część I |
| 1281 | 428897.67 | 416925.70 | Część I |
| 1282 | 428906.18 | 416933.48 | Część I |
| 1283 | 429252.84 | 416952.26 | Część I |
| 1284 | 429441.85 | 416955.35 | Część I |
| 1285 | 429589.22 | 416987.00 | Część I |
| 1286 | 429600.93 | 416989.52 | Część I |
| 1287 | 429602.03 | 416982.04 | Część I |

| | | | |
|------|-----------|-----------|---------|
| 1288 | 429611.78 | 416984.14 | Część I |
| 1289 | 429619.14 | 416988.52 | Część I |
| 1290 | 429628.58 | 416994.15 | Część I |
| 1291 | 429629.95 | 416984.02 | Część I |
| 1292 | 429698.79 | 417014.17 | Część I |
| 1293 | 429748.92 | 417035.47 | Część I |
| 1294 | 429852.37 | 417079.43 | Część I |
| 1295 | 429854.98 | 417080.80 | Część I |
| 1296 | 429855.12 | 417080.87 | Część I |
| 1297 | 429879.50 | 417090.84 | Część I |
| 1298 | 429905.50 | 417101.48 | Część I |
| 1299 | 429905.85 | 417101.62 | Część I |
| 1300 | 429917.73 | 417106.53 | Część I |
| 1301 | 429929.58 | 417111.43 | Część I |
| 1302 | 429952.99 | 417121.10 | Część I |
| 1303 | 429988.86 | 417134.52 | Część I |
| 1304 | 430001.33 | 417139.18 | Część I |
| 1305 | 430025.76 | 417148.32 | Część I |
| 1306 | 430051.13 | 417157.81 | Część I |
| 1307 | 430057.68 | 417160.21 | Część I |
| 1308 | 430063.70 | 417162.36 | Część I |
| 1309 | 430069.99 | 417164.62 | Część I |
| 1310 | 430076.72 | 417167.04 | Część I |
| 1311 | 430101.20 | 417175.82 | Część I |
| 1312 | 430127.14 | 417185.13 | Część I |
| 1313 | 430153.48 | 417193.80 | Część I |
| 1314 | 430177.62 | 417194.30 | Część I |
| 1315 | 430176.43 | 417208.20 | Część I |
| 1316 | 430175.00 | 417213.42 | Część I |
| 1317 | 430174.94 | 417217.48 | Część I |
| 1318 | 430170.33 | 417225.09 | Część I |
| 1319 | 430188.85 | 417212.09 | Część I |
| 1320 | 430291.10 | 417210.35 | Część I |
| 1321 | 430349.10 | 417205.15 | Część I |
| 1322 | 430408.41 | 417199.18 | Część I |
| 1323 | 430440.83 | 417194.31 | Część I |
| 1324 | 430494.45 | 417186.55 | Część I |
| 1325 | 430541.46 | 417175.15 | Część I |
| 1326 | 430587.71 | 417169.68 | Część I |
| 1327 | 430607.86 | 417166.32 | Część I |
| 1328 | 430766.87 | 417148.33 | Część I |
| 1329 | 430773.99 | 417147.76 | Część I |

| | | | |
|------|-----------|-----------|---------|
| 1330 | 430940.52 | 417127.67 | Część I |
| 1331 | 430963.15 | 417118.91 | Część I |
| 1332 | 431007.42 | 417081.59 | Część I |
| 1333 | 431055.42 | 417059.80 | Część I |
| 1334 | 431103.64 | 417037.90 | Część I |
| 1335 | 431255.93 | 416963.25 | Część I |
| 1336 | 431272.55 | 416969.61 | Część I |
| 1337 | 431277.34 | 416971.74 | Część I |
| 1338 | 431333.80 | 416995.28 | Część I |
| 1339 | 431378.11 | 417016.36 | Część I |
| 1340 | 431384.35 | 417055.59 | Część I |
| 1341 | 431424.08 | 417050.33 | Część I |
| 1342 | 431447.51 | 417050.24 | Część I |
| 1343 | 431508.36 | 417047.43 | Część I |
| 1344 | 431572.88 | 417046.77 | Część I |
| 1345 | 431628.57 | 417044.62 | Część I |
| 1346 | 431679.01 | 417044.51 | Część I |
| 1347 | 431722.81 | 417044.51 | Część I |
| 1348 | 431761.52 | 417044.64 | Część I |
| 1349 | 431807.20 | 417044.35 | Część I |
| 1350 | 431807.56 | 417049.67 | Część I |
| 1351 | 431807.33 | 417076.66 | Część I |
| 1352 | 431808.39 | 417087.44 | Część I |
| 1353 | 431809.52 | 417095.15 | Część I |
| 1354 | 431811.36 | 417101.04 | Część I |
| 1355 | 431821.74 | 417146.56 | Część I |
| 1356 | 431827.29 | 417172.87 | Część I |
| 1357 | 431831.44 | 417199.37 | Część I |
| 1358 | 431836.85 | 417226.09 | Część I |
| 1359 | 431842.04 | 417253.61 | Część I |
| 1360 | 431842.52 | 417256.26 | Część I |
| 1361 | 431874.34 | 417437.85 | Część I |
| 1362 | 431875.97 | 417446.10 | Część I |
| 1363 | 431908.97 | 417695.67 | Część I |
| 1364 | 431910.01 | 417707.89 | Część I |
| 1365 | 431910.62 | 417713.09 | Część I |
| 1366 | 431924.66 | 417804.87 | Część I |
| 1367 | 431934.78 | 417887.83 | Część I |
| 1368 | 431938.95 | 417938.18 | Część I |
| 1369 | 431942.57 | 418001.77 | Część I |
| 1370 | 431958.49 | 418007.88 | Część I |
| 1371 | 431986.07 | 418003.43 | Część I |

| | | | |
|------|-----------|-----------|---------|
| 1372 | 432007.77 | 418000.38 | Część I |
| 1373 | 432046.14 | 417995.06 | Część I |
| 1374 | 432068.24 | 417991.14 | Część I |
| 1375 | 432090.08 | 417987.92 | Część I |
| 1376 | 432096.61 | 418037.83 | Część I |
| 1377 | 432097.61 | 418045.46 | Część I |
| 1378 | 432102.42 | 418090.41 | Część I |
| 1379 | 432163.37 | 418080.01 | Część I |
| 1380 | 432252.02 | 418071.44 | Część I |
| 1381 | 432240.18 | 417965.25 | Część I |
| 1382 | 432254.46 | 417960.10 | Część I |
| 1383 | 432415.77 | 417898.00 | Część I |
| 1384 | 432540.70 | 417849.90 | Część I |
| 1385 | 432766.48 | 417773.31 | Część I |
| 1386 | 432780.62 | 417770.89 | Część I |
| 1387 | 432787.39 | 417887.17 | Część I |
| 1388 | 432936.16 | 417893.14 | Część I |
| 1389 | 432946.28 | 418056.12 | Część I |
| 1390 | 432954.29 | 418127.82 | Część I |
| 1391 | 433034.12 | 418092.06 | Część I |
| 1392 | 433065.28 | 418076.70 | Część I |
| 1393 | 433081.80 | 418275.36 | Część I |
| 1394 | 433082.92 | 418278.69 | Część I |
| 1395 | 433100.90 | 418506.50 | Część I |
| 1396 | 433104.56 | 418552.84 | Część I |
| 1397 | 433117.49 | 418703.00 | Część I |
| 1398 | 433120.75 | 418703.17 | Część I |
| 1399 | 433325.46 | 418692.51 | Część I |
| 1400 | 433335.49 | 418691.95 | Część I |
| 1401 | 433335.01 | 418706.07 | Część I |
| 1402 | 433313.16 | 418768.71 | Część I |
| 1403 | 433296.61 | 418824.80 | Część I |
| 1404 | 433283.77 | 418871.56 | Część I |
| 1405 | 433269.22 | 418922.90 | Część I |
| 1406 | 433254.80 | 418972.97 | Część I |
| 1407 | 433240.36 | 419026.01 | Część I |
| 1408 | 433229.62 | 419074.14 | Część I |
| 1409 | 433219.51 | 419119.49 | Część I |
| 1410 | 433209.90 | 419170.12 | Część I |
| 1411 | 433207.31 | 419191.18 | Część I |
| 1412 | 433204.36 | 419208.92 | Część I |
| 1413 | 433198.81 | 419246.24 | Część I |

| | | | |
|------|-----------|-----------|---------|
| 1414 | 433195.70 | 419268.80 | Część I |
| 1415 | 433192.77 | 419289.67 | Część I |
| 1416 | 433189.21 | 419317.35 | Część I |
| 1417 | 433184.51 | 419350.08 | Część I |
| 1418 | 433182.43 | 419367.32 | Część I |
| 1419 | 433180.29 | 419384.12 | Część I |
| 1420 | 433175.22 | 419417.42 | Część I |
| 1421 | 433173.34 | 419435.58 | Część I |
| 1422 | 433171.66 | 419452.43 | Część I |
| 1423 | 433170.12 | 419469.82 | Część I |
| 1424 | 433168.60 | 419497.74 | Część I |
| 1425 | 433173.83 | 419518.60 | Część I |
| 1426 | 433180.21 | 419533.84 | Część I |
| 1427 | 433195.45 | 419564.86 | Część I |
| 1428 | 433217.07 | 419587.19 | Część I |
| 1429 | 433230.54 | 419595.87 | Część I |
| 1430 | 433248.73 | 419603.48 | Część I |
| 1431 | 433247.54 | 419614.09 | Część I |
| 1432 | 433226.71 | 419665.81 | Część I |
| 1433 | 433191.29 | 419665.23 | Część I |
| 1434 | 433170.57 | 419670.33 | Część I |
| 1435 | 433182.67 | 419939.07 | Część I |
| 1436 | 433188.17 | 420063.98 | Część I |
| 1437 | 433192.81 | 420179.27 | Część I |
| 1438 | 433239.42 | 420160.59 | Część I |
| 1439 | 433269.49 | 420153.73 | Część I |
| 1440 | 433283.96 | 420141.72 | Część I |
| 1441 | 433294.72 | 420120.74 | Część I |
| 1442 | 433313.26 | 420098.44 | Część I |
| 1443 | 433334.11 | 420081.93 | Część I |
| 1444 | 433349.37 | 420070.82 | Część I |
| 1445 | 433376.65 | 420065.12 | Część I |
| 1446 | 433397.52 | 420065.82 | Część I |
| 1447 | 433402.73 | 420069.42 | Część I |
| 1448 | 433422.46 | 420096.89 | Część I |
| 1449 | 433433.53 | 420106.57 | Część I |
| 1450 | 433464.91 | 420121.13 | Część I |
| 1451 | 433465.04 | 420122.99 | Część I |
| 1452 | 433465.24 | 420125.70 | Część I |
| 1453 | 433468.45 | 420136.28 | Część I |
| 1454 | 433489.89 | 420148.51 | Część I |
| 1455 | 433492.42 | 420149.96 | Część I |

| | | | |
|------|-----------|-----------|---------|
| 1456 | 433498.08 | 420151.29 | Część I |
| 1457 | 433509.65 | 420155.72 | Część I |
| 1458 | 433519.28 | 420175.12 | Część I |
| 1459 | 433544.31 | 420161.79 | Część I |
| 1460 | 433566.64 | 420153.72 | Część I |
| 1461 | 433570.99 | 420150.62 | Część I |
| 1462 | 433571.26 | 420131.09 | Część I |
| 1463 | 433567.13 | 420126.55 | Część I |
| 1464 | 433580.69 | 420109.61 | Część I |
| 1465 | 433597.42 | 420088.34 | Część I |
| 1466 | 433602.20 | 420073.98 | Część I |
| 1467 | 433612.60 | 420075.81 | Część I |
| 1468 | 433627.86 | 420084.81 | Część I |
| 1469 | 433637.12 | 420090.28 | Część I |
| 1470 | 433649.93 | 420104.37 | Część I |
| 1471 | 433681.01 | 420117.65 | Część I |
| 1472 | 433718.15 | 420149.47 | Część I |
| 1473 | 433762.92 | 420179.85 | Część I |
| 1474 | 433778.21 | 420188.98 | Część I |
| 1475 | 433810.94 | 420187.58 | Część I |
| 1476 | 433856.52 | 420188.08 | Część I |
| 1477 | 433865.26 | 420185.62 | Część I |
| 1478 | 433898.57 | 420194.79 | Część I |
| 1479 | 433930.76 | 420221.92 | Część I |
| 1480 | 433932.95 | 420223.87 | Część I |
| 1481 | 433940.97 | 420230.77 | Część I |
| 1482 | 433948.31 | 420226.18 | Część I |
| 1483 | 433968.31 | 420210.45 | Część I |
| 1484 | 433978.84 | 420204.72 | Część I |
| 1485 | 434014.45 | 420184.15 | Część I |
| 1486 | 434015.72 | 420182.68 | Część I |
| 1487 | 434032.35 | 420163.48 | Część I |
| 1488 | 434049.80 | 420155.57 | Część I |
| 1489 | 434162.01 | 420118.70 | Część I |
| 1490 | 434307.10 | 420071.04 | Część I |
| 1491 | 434479.86 | 420037.97 | Część I |
| 1492 | 434587.08 | 420005.56 | Część I |
| 1493 | 434637.91 | 419990.19 | Część I |
| 1494 | 434662.67 | 419981.04 | Część I |
| 1495 | 434806.99 | 419927.72 | Część I |
| 1496 | 434850.56 | 419890.99 | Część I |
| 1497 | 434859.69 | 419878.99 | Część I |

| | | | |
|------|-----------|-----------|---------|
| 1498 | 434871.65 | 419873.58 | Część I |
| 1499 | 434873.52 | 419872.00 | Część I |
| 1500 | 434904.16 | 419864.98 | Część I |
| 1501 | 434978.59 | 419847.34 | Część I |
| 1502 | 435060.91 | 419831.43 | Część I |
| 1503 | 435090.30 | 419826.97 | Część I |
| 1504 | 435128.86 | 419821.11 | Część I |
| 1505 | 435151.55 | 419817.24 | Część I |
| 1506 | 435156.60 | 419816.16 | Część I |
| 1507 | 435172.38 | 419812.30 | Część I |
| 1508 | 435192.12 | 419808.60 | Część I |
| 1509 | 435210.37 | 419804.71 | Część I |
| 1510 | 435232.56 | 419801.02 | Część I |
| 1511 | 435251.26 | 419797.87 | Część I |
| 1512 | 435275.12 | 419793.00 | Część I |
| 1513 | 435320.80 | 419784.17 | Część I |
| 1514 | 435339.28 | 419780.31 | Część I |
| 1515 | 435383.71 | 419771.17 | Część I |
| 1516 | 435409.86 | 419766.47 | Część I |
| 1517 | 435438.04 | 419762.34 | Część I |
| 1518 | 435470.30 | 419758.69 | Część I |
| 1519 | 435474.09 | 419758.21 | Część I |
| 1520 | 435484.96 | 419758.01 | Część I |
| 1521 | 435510.22 | 419760.69 | Część I |
| 1522 | 435511.68 | 419756.49 | Część I |
| 1523 | 435533.62 | 419689.94 | Część I |
| 1524 | 435551.80 | 419637.22 | Część I |
| 1525 | 435561.73 | 419643.09 | Część I |
| 1526 | 435570.29 | 419648.13 | Część I |
| 1527 | 435575.84 | 419645.65 | Część I |
| 1528 | 435592.66 | 419649.30 | Część I |
| 1529 | 435627.96 | 419680.16 | Część I |
| 1530 | 435647.05 | 419697.56 | Część I |
| 1531 | 435641.74 | 419767.72 | Część I |
| 1532 | 435656.53 | 419773.13 | Część I |
| 1533 | 435633.90 | 419841.84 | Część I |
| 1534 | 435647.47 | 419859.37 | Część I |
| 1535 | 435658.20 | 419866.04 | Część I |
| 1536 | 435668.12 | 419880.20 | Część I |
| 1537 | 435673.36 | 419889.83 | Część I |
| 1538 | 435682.59 | 419903.30 | Część I |
| 1539 | 435698.41 | 419928.30 | Część I |

| | | | |
|------|-----------|-----------|---------|
| 1540 | 435712.46 | 419938.39 | Część I |
| 1541 | 435712.78 | 419939.57 | Część I |
| 1542 | 435712.50 | 419940.70 | Część I |
| 1543 | 435710.15 | 419976.86 | Część I |
| 1544 | 435709.12 | 419981.66 | Część I |
| 1545 | 435711.16 | 419984.56 | Część I |
| 1546 | 435707.11 | 420033.08 | Część I |
| 1547 | 435702.54 | 420102.33 | Część I |
| 1548 | 435700.05 | 420134.65 | Część I |
| 1549 | 435698.04 | 420160.84 | Część I |
| 1550 | 435658.98 | 420378.02 | Część I |
| 1551 | 435659.01 | 420389.26 | Część I |
| 1552 | 435659.68 | 420421.07 | Część I |
| 1553 | 435659.95 | 420434.77 | Część I |
| 1554 | 435740.47 | 420693.02 | Część I |
| 1555 | 435771.10 | 420820.70 | Część I |
| 1556 | 435766.19 | 420823.62 | Część I |
| 1557 | 435802.03 | 420996.02 | Część I |
| 1558 | 435801.39 | 420996.06 | Część I |
| 1559 | 435824.72 | 421110.74 | Część I |
| 1560 | 435843.44 | 421210.69 | Część I |
| 1561 | 435891.74 | 421211.95 | Część I |
| 1562 | 435904.71 | 421212.37 | Część I |
| 1563 | 435953.16 | 421440.42 | Część I |
| 1564 | 435955.11 | 421447.95 | Część I |
| 1565 | 435973.22 | 421441.24 | Część I |
| 1566 | 435984.30 | 421456.58 | Część I |
| 1567 | 436018.14 | 421504.67 | Część I |
| 1568 | 436028.23 | 421519.01 | Część I |
| 1569 | 436022.70 | 421565.15 | Część I |
| 1570 | 436050.43 | 421571.37 | Część I |
| 1571 | 436101.33 | 421584.23 | Część I |
| 1572 | 436106.63 | 421584.27 | Część I |
| 1573 | 436097.19 | 421594.09 | Część I |
| 1574 | 436094.09 | 421616.12 | Część I |
| 1575 | 436085.91 | 421637.86 | Część I |
| 1576 | 436082.57 | 421664.68 | Część I |
| 1577 | 436143.58 | 421683.45 | Część I |
| 1578 | 436201.27 | 421668.32 | Część I |
| 1579 | 436292.44 | 421650.97 | Część I |
| 1580 | 436312.03 | 421663.48 | Część I |
| 1581 | 436318.08 | 421669.65 | Część I |

| | | | |
|------|-----------|-----------|---------|
| 1582 | 436325.04 | 421686.84 | Część I |
| 1583 | 436328.93 | 421718.26 | Część I |
| 1584 | 436417.00 | 421816.70 | Część I |
| 1585 | 436466.34 | 421871.86 | Część I |
| 1586 | 436521.62 | 421931.21 | Część I |
| 1587 | 436566.85 | 421977.13 | Część I |
| 1588 | 436665.75 | 422080.45 | Część I |
| 1589 | 436666.21 | 422085.54 | Część I |
| 1590 | 436686.76 | 422109.22 | Część I |
| 1591 | 436706.55 | 422171.73 | Część I |
| 1592 | 436720.24 | 422344.40 | Część I |
| 1593 | 436721.95 | 422365.97 | Część I |
| 1594 | 436756.55 | 422355.18 | Część I |
| 1595 | 436815.21 | 422331.52 | Część I |
| 1596 | 436833.21 | 422321.69 | Część I |
| 1597 | 436841.76 | 422314.91 | Część I |
| 1598 | 436874.13 | 422285.81 | Część I |
| 1599 | 436938.50 | 422251.50 | Część I |
| 1600 | 436956.50 | 422244.88 | Część I |
| 1601 | 436977.64 | 422242.45 | Część I |
| 1602 | 437041.40 | 422243.82 | Część I |
| 1603 | 437127.60 | 422244.30 | Część I |
| 1604 | 437156.34 | 422245.28 | Część I |
| 1605 | 437154.10 | 422325.42 | Część I |
| 1606 | 437154.10 | 422329.73 | Część I |
| 1607 | 437190.76 | 422337.28 | Część I |
| 1608 | 437216.16 | 422345.65 | Część I |
| 1609 | 437237.53 | 422347.29 | Część I |
| 1610 | 437261.77 | 422349.30 | Część I |
| 1611 | 437298.76 | 422386.79 | Część I |
| 1612 | 437324.26 | 422409.23 | Część I |
| 1613 | 437348.37 | 422430.79 | Część I |
| 1614 | 437369.69 | 422451.11 | Część I |
| 1615 | 437395.89 | 422478.98 | Część I |
| 1616 | 437405.91 | 422493.65 | Część I |
| 1617 | 437404.17 | 422498.29 | Część I |
| 1618 | 437407.98 | 422501.95 | Część I |
| 1619 | 437413.01 | 422504.52 | Część I |
| 1620 | 437421.28 | 422509.97 | Część I |
| 1621 | 437436.34 | 422523.37 | Część I |
| 1622 | 437465.66 | 422556.35 | Część I |
| 1623 | 437477.13 | 422571.06 | Część I |

| | | | |
|------|-----------|-----------|---------|
| 1624 | 437488.61 | 422589.94 | Część I |
| 1625 | 437508.50 | 422612.78 | Część I |
| 1626 | 437529.12 | 422632.04 | Część I |
| 1627 | 437553.26 | 422639.84 | Część I |
| 1628 | 437621.21 | 422664.24 | Część I |
| 1629 | 437629.53 | 422666.76 | Część I |
| 1630 | 437664.33 | 422662.41 | Część I |
| 1631 | 437739.45 | 422664.67 | Część I |
| 1632 | 437755.88 | 422667.79 | Część I |
| 1633 | 437797.53 | 422675.60 | Część I |
| 1634 | 437820.83 | 422687.29 | Część I |
| 1635 | 437829.67 | 422692.59 | Część I |
| 1636 | 437846.89 | 422706.68 | Część I |
| 1637 | 437913.99 | 422761.57 | Część I |
| 1638 | 438004.68 | 422835.63 | Część I |
| 1639 | 438010.98 | 422843.40 | Część I |
| 1640 | 438019.42 | 422855.10 | Część I |
| 1641 | 438039.57 | 422882.29 | Część I |
| 1642 | 438041.61 | 422889.46 | Część I |
| 1643 | 438063.38 | 422941.55 | Część I |
| 1644 | 438082.56 | 422986.33 | Część I |
| 1645 | 438101.63 | 423013.70 | Część I |
| 1646 | 438119.14 | 423039.85 | Część I |
| 1647 | 438150.26 | 423086.34 | Część I |
| 1648 | 438198.19 | 423127.07 | Część I |
| 1649 | 438226.68 | 423154.44 | Część I |
| 1650 | 438255.05 | 423183.89 | Część I |
| 1651 | 438257.86 | 423187.13 | Część I |
| 1652 | 438266.77 | 423212.04 | Część I |
| 1653 | 438264.54 | 423233.36 | Część I |
| 1654 | 438261.20 | 423246.75 | Część I |
| 1655 | 438245.43 | 423274.54 | Część I |
| 1656 | 438237.12 | 423298.24 | Część I |
| 1657 | 438238.84 | 423314.44 | Część I |
| 1658 | 438265.25 | 423355.92 | Część I |
| 1659 | 438291.79 | 423399.54 | Część I |
| 1660 | 438309.84 | 423466.17 | Część I |
| 1661 | 438324.92 | 423535.06 | Część I |
| 1662 | 438320.38 | 423543.36 | Część I |
| 1663 | 438301.41 | 423553.20 | Część I |
| 1664 | 438294.46 | 423556.19 | Część I |
| 1665 | 438284.34 | 423561.13 | Część I |

| | | | |
|------|-----------|-----------|---------|
| 1666 | 438261.30 | 423570.48 | Część I |
| 1667 | 438231.18 | 423583.84 | Część I |
| 1668 | 438219.29 | 423592.16 | Część I |
| 1669 | 438220.07 | 423603.41 | Część I |
| 1670 | 438236.80 | 423698.08 | Część I |
| 1671 | 438247.11 | 423756.43 | Część I |
| 1672 | 438248.29 | 423760.41 | Część I |
| 1673 | 438263.92 | 423843.05 | Część I |
| 1674 | 438281.42 | 423935.33 | Część I |
| 1675 | 438304.62 | 424061.46 | Część I |
| 1676 | 438324.61 | 424182.16 | Część I |
| 1677 | 438332.25 | 424217.89 | Część I |
| 1678 | 438351.39 | 424330.52 | Część I |
| 1679 | 438355.85 | 424357.68 | Część I |
| 1680 | 438358.68 | 424368.43 | Część I |
| 1681 | 438368.86 | 424423.90 | Część I |
| 1682 | 438376.36 | 424464.79 | Część I |
| 1683 | 438380.03 | 424480.84 | Część I |
| 1684 | 438388.81 | 424524.15 | Część I |
| 1685 | 438401.96 | 424599.97 | Część I |
| 1686 | 438408.57 | 424628.01 | Część I |
| 1687 | 438411.22 | 424641.36 | Część I |
| 1688 | 438416.43 | 424669.37 | Część I |
| 1689 | 438418.38 | 424678.48 | Część I |
| 1690 | 438419.72 | 424687.55 | Część I |
| 1691 | 438428.69 | 424727.11 | Część I |
| 1692 | 438436.07 | 424750.18 | Część I |
| 1693 | 438444.33 | 424776.01 | Część I |
| 1694 | 438445.76 | 424780.46 | Część I |
| 1695 | 438468.73 | 424818.27 | Część I |
| 1696 | 438477.00 | 424842.56 | Część I |
| 1697 | 438510.20 | 424916.75 | Część I |
| 1698 | 438511.72 | 424931.24 | Część I |
| 1699 | 438536.90 | 424985.83 | Część I |
| 1700 | 438527.75 | 425000.38 | Część I |
| 1701 | 438517.33 | 425016.98 | Część I |
| 1702 | 438515.20 | 425020.37 | Część I |
| 1703 | 438503.48 | 425037.30 | Część I |
| 1704 | 438491.23 | 425067.31 | Część I |
| 1705 | 438477.60 | 425091.79 | Część I |
| 1706 | 438422.22 | 425173.15 | Część I |
| 1707 | 438417.50 | 425181.26 | Część I |

| | | | |
|------|-----------|-----------|---------|
| 1708 | 438508.26 | 425205.96 | Część I |
| 1709 | 438491.05 | 425245.15 | Część I |
| 1710 | 438434.24 | 425233.44 | Część I |
| 1711 | 438422.63 | 425274.35 | Część I |
| 1712 | 438425.74 | 425350.95 | Część I |
| 1713 | 438470.15 | 425357.87 | Część I |
| 1714 | 438477.76 | 425385.60 | Część I |
| 1715 | 438484.71 | 425401.26 | Część I |
| 1716 | 438492.34 | 425410.93 | Część I |
| 1717 | 438518.38 | 425434.81 | Część I |
| 1718 | 438543.39 | 425454.74 | Część I |
| 1719 | 438562.25 | 425472.69 | Część I |
| 1720 | 438573.44 | 425489.08 | Część I |
| 1721 | 438580.40 | 425503.12 | Część I |
| 1722 | 438585.40 | 425517.90 | Część I |
| 1723 | 438588.16 | 425530.42 | Część I |
| 1724 | 438587.10 | 425542.89 | Część I |
| 1725 | 438586.34 | 425553.85 | Część I |
| 1726 | 438585.56 | 425565.24 | Część I |
| 1727 | 438582.24 | 425578.50 | Część I |
| 1728 | 438579.29 | 425591.77 | Część I |
| 1729 | 438575.47 | 425596.29 | Część I |
| 1730 | 438567.69 | 425604.40 | Część I |
| 1731 | 438560.19 | 425610.16 | Część I |
| 1732 | 438551.26 | 425614.42 | Część I |
| 1733 | 438541.22 | 425616.63 | Część I |
| 1734 | 438535.16 | 425616.05 | Część I |
| 1735 | 438527.49 | 425614.13 | Część I |
| 1736 | 438522.83 | 425611.35 | Część I |
| 1737 | 438518.86 | 425606.29 | Część I |
| 1738 | 438517.79 | 425599.69 | Część I |
| 1739 | 438518.16 | 425592.34 | Część I |
| 1740 | 438517.45 | 425584.95 | Część I |
| 1741 | 438520.01 | 425579.56 | Część I |
| 1742 | 438521.46 | 425574.96 | Część I |
| 1743 | 438520.96 | 425571.19 | Część I |
| 1744 | 438515.94 | 425562.81 | Część I |
| 1745 | 438508.93 | 425558.47 | Część I |
| 1746 | 438498.22 | 425554.10 | Część I |
| 1747 | 438487.28 | 425551.59 | Część I |
| 1748 | 438471.55 | 425551.08 | Część I |
| 1749 | 438449.98 | 425555.13 | Część I |

| | | | |
|------|-----------|-----------|---------|
| 1750 | 438429.62 | 425558.22 | Część I |
| 1751 | 438412.51 | 425558.76 | Część I |
| 1752 | 438400.98 | 425562.21 | Część I |
| 1753 | 438369.37 | 425581.45 | Część I |
| 1754 | 438366.65 | 425611.13 | Część I |
| 1755 | 438371.23 | 425622.38 | Część I |
| 1756 | 438371.92 | 425631.40 | Część I |
| 1757 | 438372.35 | 425640.33 | Część I |
| 1758 | 438369.66 | 425646.93 | Część I |
| 1759 | 438373.24 | 425652.30 | Część I |
| 1760 | 438376.60 | 425668.13 | Część I |
| 1761 | 438385.05 | 425693.90 | Część I |
| 1762 | 438392.00 | 425704.21 | Część I |
| 1763 | 438412.00 | 425724.92 | Część I |
| 1764 | 438415.64 | 425732.43 | Część I |
| 1765 | 438418.62 | 425739.85 | Część I |
| 1766 | 438420.46 | 425746.21 | Część I |
| 1767 | 438421.06 | 425757.59 | Część I |
| 1768 | 438425.04 | 425769.87 | Część I |
| 1769 | 438435.72 | 425788.30 | Część I |
| 1770 | 438438.18 | 425803.00 | Część I |
| 1771 | 438437.17 | 425820.01 | Część I |
| 1772 | 438440.11 | 425850.59 | Część I |
| 1773 | 438440.82 | 425856.61 | Część I |
| 1774 | 438443.12 | 425864.30 | Część I |
| 1775 | 438446.93 | 425870.37 | Część I |
| 1776 | 438454.39 | 425876.37 | Część I |
| 1777 | 438459.30 | 425878.69 | Część I |
| 1778 | 438465.43 | 425878.32 | Część I |
| 1779 | 438471.07 | 425877.23 | Część I |
| 1780 | 438480.63 | 425874.91 | Część I |
| 1781 | 438492.30 | 425870.95 | Część I |
| 1782 | 438507.35 | 425864.26 | Część I |
| 1783 | 438534.04 | 425852.59 | Część I |
| 1784 | 438541.45 | 425849.80 | Część I |
| 1785 | 438554.23 | 425854.76 | Część I |
| 1786 | 438560.46 | 425864.00 | Część I |
| 1787 | 438521.77 | 425897.36 | Część I |
| 1788 | 438517.13 | 425910.99 | Część I |
| 1789 | 438489.15 | 425977.11 | Część I |
| 1790 | 438496.89 | 426010.97 | Część I |
| 1791 | 438485.50 | 426027.47 | Część I |

| | | | |
|------|-----------|-----------|---------|
| 1792 | 438479.62 | 426033.88 | Część I |
| 1793 | 438466.48 | 426046.78 | Część I |
| 1794 | 438464.98 | 426048.71 | Część I |
| 1795 | 438449.24 | 426069.00 | Część I |
| 1796 | 438438.08 | 426088.99 | Część I |
| 1797 | 438398.40 | 426106.40 | Część I |
| 1798 | 438339.63 | 426124.31 | Część I |
| 1799 | 438295.40 | 426132.14 | Część I |
| 1800 | 438271.37 | 426145.43 | Część I |
| 1801 | 438265.14 | 426153.64 | Część I |
| 1802 | 438257.73 | 426163.39 | Część I |
| 1803 | 438248.54 | 426182.15 | Część I |
| 1804 | 438239.75 | 426200.10 | Część I |
| 1805 | 438232.29 | 426215.36 | Część I |
| 1806 | 438225.75 | 426223.58 | Część I |
| 1807 | 438222.39 | 426248.40 | Część I |
| 1808 | 438216.26 | 426257.55 | Część I |
| 1809 | 438214.98 | 426275.92 | Część I |
| 1810 | 438223.79 | 426305.64 | Część I |
| 1811 | 438221.08 | 426326.68 | Część I |
| 1812 | 438213.24 | 426360.54 | Część I |
| 1813 | 438201.25 | 426367.85 | Część I |
| 1814 | 438166.76 | 426380.22 | Część I |
| 1815 | 438148.36 | 426407.50 | Część I |
| 1816 | 438143.80 | 426437.41 | Część I |
| 1817 | 438136.79 | 426453.56 | Część I |
| 1818 | 438140.05 | 426463.88 | Część I |
| 1819 | 438151.04 | 426476.24 | Część I |
| 1820 | 438044.81 | 426444.75 | Część I |
| 1821 | 438034.26 | 426459.64 | Część I |
| 1822 | 438010.28 | 426476.88 | Część I |
| 1823 | 438000.80 | 426496.77 | Część I |
| 1824 | 437991.48 | 426522.42 | Część I |
| 1825 | 437951.51 | 426632.52 | Część I |
| 1826 | 437907.14 | 426754.69 | Część I |
| 1827 | 437894.63 | 426788.65 | Część I |
| 1828 | 437889.62 | 426788.25 | Część I |
| 1829 | 437793.91 | 426776.98 | Część I |
| 1830 | 437788.99 | 426783.53 | Część I |
| 1831 | 437778.46 | 426811.99 | Część I |
| 1832 | 437768.50 | 426839.10 | Część I |
| 1833 | 437757.95 | 426867.85 | Część I |

| | | | |
|------|-----------|-----------|---------|
| 1834 | 437749.03 | 426892.40 | Część I |
| 1835 | 437741.70 | 426912.06 | Część I |
| 1836 | 437735.23 | 426929.22 | Część I |
| 1837 | 437730.14 | 426943.87 | Część I |
| 1838 | 437723.84 | 426960.24 | Część I |
| 1839 | 437718.45 | 426974.75 | Część I |
| 1840 | 437714.95 | 426983.35 | Część I |
| 1841 | 437709.96 | 426998.22 | Część I |
| 1842 | 437705.42 | 427009.86 | Część I |
| 1843 | 437699.17 | 427027.04 | Część I |
| 1844 | 437692.55 | 427044.60 | Część I |
| 1845 | 437794.09 | 427056.21 | Część I |
| 1846 | 437800.56 | 427055.15 | Część I |
| 1847 | 437954.22 | 427063.08 | Część I |
| 1848 | 437955.70 | 427065.39 | Część I |
| 1849 | 437953.97 | 427088.46 | Część I |
| 1850 | 437966.89 | 427105.65 | Część I |
| 1851 | 437973.99 | 427122.91 | Część I |
| 1852 | 437981.40 | 427150.10 | Część I |
| 1853 | 437990.29 | 427162.57 | Część I |
| 1854 | 438004.60 | 427173.83 | Część I |
| 1855 | 438009.04 | 427197.82 | Część I |
| 1856 | 438010.36 | 427209.78 | Część I |
| 1857 | 438018.08 | 427213.23 | Część I |
| 1858 | 438019.56 | 427213.63 | Część I |
| 1859 | 438030.21 | 427216.72 | Część I |
| 1860 | 438046.19 | 427218.68 | Część I |
| 1861 | 438073.99 | 427213.13 | Część I |
| 1862 | 438075.18 | 427214.31 | Część I |
| 1863 | 438083.56 | 427217.74 | Część I |
| 1864 | 438089.20 | 427227.97 | Część I |
| 1865 | 438096.55 | 427235.23 | Część I |
| 1866 | 438134.74 | 427291.45 | Część I |
| 1867 | 438191.82 | 427334.79 | Część I |
| 1868 | 438221.36 | 427335.63 | Część I |
| 1869 | 438240.02 | 427332.44 | Część I |
| 1870 | 438248.73 | 427348.84 | Część I |
| 1871 | 438251.08 | 427368.27 | Część I |
| 1872 | 438288.50 | 427404.09 | Część I |
| 1873 | 438318.83 | 427406.01 | Część I |
| 1874 | 438328.18 | 427369.92 | Część I |
| 1875 | 438376.47 | 427336.77 | Część I |

| | | | |
|------|-----------|-----------|---------|
| 1876 | 438506.13 | 427356.18 | Część I |
| 1877 | 438569.88 | 427353.80 | Część I |
| 1878 | 438589.63 | 427353.06 | Część I |
| 1879 | 438626.55 | 427357.83 | Część I |
| 1880 | 438637.47 | 427360.23 | Część I |
| 1881 | 438757.03 | 427382.32 | Część I |
| 1882 | 438834.73 | 427397.07 | Część I |
| 1883 | 438861.37 | 427406.10 | Część I |
| 1884 | 438879.57 | 427418.52 | Część I |
| 1885 | 438897.54 | 427425.32 | Część I |
| 1886 | 438918.46 | 427429.05 | Część I |
| 1887 | 438941.58 | 427426.43 | Część I |
| 1888 | 438957.61 | 427422.38 | Część I |
| 1889 | 438974.71 | 427408.46 | Część I |
| 1890 | 438987.41 | 427398.75 | Część I |
| 1891 | 439006.30 | 427389.34 | Część I |
| 1892 | 439015.59 | 427384.71 | Część I |
| 1893 | 439028.85 | 427380.80 | Część I |
| 1894 | 439036.21 | 427386.91 | Część I |
| 1895 | 439056.40 | 427385.15 | Część I |
| 1896 | 439145.56 | 427342.59 | Część I |
| 1897 | 439175.95 | 427329.44 | Część I |
| 1898 | 439201.09 | 427318.19 | Część I |
| 1899 | 439223.54 | 427302.19 | Część I |
| 1900 | 439228.45 | 427285.41 | Część I |
| 1901 | 439237.82 | 427253.37 | Część I |
| 1902 | 439249.37 | 427247.33 | Część I |
| 1903 | 439256.57 | 427236.44 | Część I |
| 1904 | 439258.34 | 427230.35 | Część I |
| 1905 | 439262.73 | 427215.33 | Część I |
| 1906 | 439260.93 | 427207.17 | Część I |
| 1907 | 439260.08 | 427203.29 | Część I |
| 1908 | 439256.65 | 427187.74 | Część I |
| 1909 | 439261.75 | 427170.64 | Część I |
| 1910 | 439364.82 | 427162.64 | Część I |
| 1911 | 439375.33 | 427156.09 | Część I |
| 1912 | 439383.52 | 427147.44 | Część I |
| 1913 | 439387.58 | 427136.55 | Część I |
| 1914 | 439389.19 | 427126.06 | Część I |
| 1915 | 439387.07 | 427119.79 | Część I |
| 1916 | 439384.54 | 427112.29 | Część I |
| 1917 | 439376.97 | 427101.23 | Część I |

| | | | |
|------|-----------|-----------|---------|
| 1918 | 439368.18 | 427088.38 | Część I |
| 1919 | 439386.73 | 427031.84 | Część I |
| 1920 | 439403.43 | 427005.69 | Część I |
| 1921 | 439407.45 | 426996.34 | Część I |
| 1922 | 439411.56 | 426956.91 | Część I |
| 1923 | 439413.08 | 426937.55 | Część I |
| 1924 | 439418.57 | 426867.51 | Część I |
| 1925 | 439420.73 | 426840.00 | Część I |
| 1926 | 439459.96 | 426817.06 | Część I |
| 1927 | 439548.46 | 426822.90 | Część I |
| 1928 | 439583.98 | 426807.81 | Część I |
| 1929 | 439614.96 | 426786.83 | Część I |
| 1930 | 439636.95 | 426769.64 | Część I |
| 1931 | 439642.89 | 426762.25 | Część I |
| 1932 | 439644.23 | 426760.58 | Część I |
| 1933 | 439650.24 | 426753.07 | Część I |
| 1934 | 439663.60 | 426740.06 | Część I |
| 1935 | 439679.73 | 426728.22 | Część I |
| 1936 | 439685.27 | 426719.93 | Część I |
| 1937 | 439707.30 | 426686.94 | Część I |
| 1938 | 439712.36 | 426676.74 | Część I |
| 1939 | 439727.28 | 426646.74 | Część I |
| 1940 | 439731.73 | 426634.17 | Część I |
| 1941 | 439739.13 | 426613.29 | Część I |
| 1942 | 439742.92 | 426602.58 | Część I |
| 1943 | 439745.39 | 426595.02 | Część I |
| 1944 | 439756.43 | 426561.12 | Część I |
| 1945 | 439771.19 | 426513.79 | Część I |
| 1946 | 439774.24 | 426503.97 | Część I |
| 1947 | 439774.40 | 426501.36 | Część I |
| 1948 | 439774.88 | 426493.26 | Część I |
| 1949 | 439777.68 | 426475.23 | Część I |
| 1950 | 439783.58 | 426456.56 | Część I |
| 1951 | 439782.78 | 426447.30 | Część I |
| 1952 | 439785.98 | 426433.34 | Część I |
| 1953 | 439791.50 | 426416.05 | Część I |
| 1954 | 439799.69 | 426394.59 | Część I |
| 1955 | 439801.80 | 426389.06 | Część I |
| 1956 | 439805.88 | 426378.12 | Część I |
| 1957 | 439812.79 | 426361.60 | Część I |
| 1958 | 439813.69 | 426359.40 | Część I |
| 1959 | 439817.88 | 426346.87 | Część I |

| | | | |
|------|-----------|-----------|---------|
| 1960 | 439819.44 | 426342.42 | Część I |
| 1961 | 439820.15 | 426333.50 | Część I |
| 1962 | 439820.72 | 426326.22 | Część I |
| 1963 | 439821.38 | 426317.87 | Część I |
| 1964 | 439821.54 | 426309.83 | Część I |
| 1965 | 439821.85 | 426294.68 | Część I |
| 1966 | 439821.88 | 426293.59 | Część I |
| 1967 | 439821.93 | 426290.93 | Część I |
| 1968 | 439822.22 | 426271.18 | Część I |
| 1969 | 439822.28 | 426266.30 | Część I |
| 1970 | 439822.22 | 426248.03 | Część I |
| 1971 | 439822.22 | 426246.03 | Część I |
| 1972 | 439819.76 | 426226.38 | Część I |
| 1973 | 439817.34 | 426224.16 | Część I |
| 1974 | 439817.03 | 426223.24 | Część I |
| 1975 | 439815.66 | 426218.94 | Część I |
| 1976 | 439811.45 | 426207.78 | Część I |
| 1977 | 439806.49 | 426194.04 | Część I |
| 1978 | 439803.49 | 426185.71 | Część I |
| 1979 | 439797.99 | 426173.48 | Część I |
| 1980 | 439795.11 | 426167.05 | Część I |
| 1981 | 439793.35 | 426163.85 | Część I |
| 1982 | 439783.59 | 426146.02 | Część I |
| 1983 | 439780.97 | 426141.23 | Część I |
| 1984 | 439766.58 | 426121.51 | Część I |
| 1985 | 439761.79 | 426116.13 | Część I |
| 1986 | 439745.71 | 426111.47 | Część I |
| 1987 | 439744.29 | 426106.31 | Część I |
| 1988 | 439738.80 | 426086.43 | Część I |
| 1989 | 439728.46 | 426070.62 | Część I |
| 1990 | 439704.29 | 426041.01 | Część I |
| 1991 | 439695.73 | 426018.54 | Część I |
| 1992 | 439691.65 | 425994.49 | Część I |
| 1993 | 439682.64 | 425954.93 | Część I |
| 1994 | 439670.57 | 425922.80 | Część I |
| 1995 | 439655.36 | 425889.50 | Część I |
| 1996 | 439638.09 | 425875.25 | Część I |
| 1997 | 439629.26 | 425866.69 | Część I |
| 1998 | 439620.03 | 425859.80 | Część I |
| 1999 | 439609.56 | 425850.18 | Część I |
| 2000 | 439603.82 | 425842.91 | Część I |
| 2001 | 439601.62 | 425836.34 | Część I |

| | | | |
|------|-----------|-----------|---------|
| 2002 | 439602.34 | 425827.98 | Część I |
| 2003 | 439610.49 | 425819.65 | Część I |
| 2004 | 439619.30 | 425811.48 | Część I |
| 2005 | 439621.39 | 425806.15 | Część I |
| 2006 | 439621.22 | 425798.20 | Część I |
| 2007 | 439629.68 | 425801.87 | Część I |
| 2008 | 439632.69 | 425803.16 | Część I |
| 2009 | 439653.22 | 425812.04 | Część I |
| 2010 | 439669.49 | 425810.83 | Część I |
| 2011 | 439747.64 | 425769.48 | Część I |
| 2012 | 439779.64 | 425739.48 | Część I |
| 2013 | 439818.93 | 425706.62 | Część I |
| 2014 | 439824.20 | 425701.81 | Część I |
| 2015 | 439844.52 | 425689.53 | Część I |
| 2016 | 439846.87 | 425685.31 | Część I |
| 2017 | 439875.79 | 425662.87 | Część I |
| 2018 | 439917.71 | 425636.11 | Część I |
| 2019 | 439936.89 | 425619.12 | Część I |
| 2020 | 439952.54 | 425599.97 | Część I |
| 2021 | 439956.73 | 425595.62 | Część I |
| 2022 | 439969.11 | 425586.39 | Część I |
| 2023 | 439976.64 | 425583.61 | Część I |
| 2024 | 440023.48 | 425581.48 | Część I |
| 2025 | 440025.87 | 425581.39 | Część I |
| 2026 | 440037.60 | 425580.78 | Część I |
| 2027 | 440044.75 | 425577.75 | Część I |
| 2028 | 440047.84 | 425574.63 | Część I |
| 2029 | 440079.08 | 425543.06 | Część I |
| 2030 | 440091.50 | 425537.40 | Część I |
| 2031 | 440110.21 | 425536.18 | Część I |
| 2032 | 440122.42 | 425532.40 | Część I |
| 2033 | 440127.65 | 425529.56 | Część I |
| 2034 | 440150.64 | 425508.16 | Część I |
| 2035 | 440175.22 | 425485.28 | Część I |
| 2036 | 440224.65 | 425443.21 | Część I |
| 2037 | 440254.73 | 425418.77 | Część I |
| 2038 | 440282.26 | 425396.41 | Część I |
| 2039 | 440317.69 | 425367.63 | Część I |
| 2040 | 440328.53 | 425364.06 | Część I |
| 2041 | 440348.13 | 425236.73 | Część I |
| 2042 | 440352.69 | 425233.66 | Część I |
| 2043 | 440369.18 | 425219.56 | Część I |

| | | | |
|------|-----------|-----------|---------|
| 2044 | 440389.20 | 425207.03 | Część I |
| 2045 | 440409.13 | 425199.40 | Część I |
| 2046 | 440416.06 | 425187.03 | Część I |
| 2047 | 440422.43 | 425171.27 | Część I |
| 2048 | 440428.32 | 425146.83 | Część I |
| 2049 | 440433.14 | 425142.06 | Część I |
| 2050 | 440438.36 | 425090.80 | Część I |
| 2051 | 440440.88 | 425063.21 | Część I |
| 2052 | 440443.50 | 425035.69 | Część I |
| 2053 | 440454.92 | 424996.62 | Część I |
| 2054 | 440462.36 | 424978.17 | Część I |
| 2055 | 440464.05 | 424975.29 | Część I |
| 2056 | 440465.17 | 424970.97 | Część I |
| 2057 | 440462.69 | 424967.65 | Część I |
| 2058 | 440461.07 | 424907.13 | Część I |
| 2059 | 440457.10 | 424886.11 | Część I |
| 2060 | 440418.83 | 424866.96 | Część I |
| 2061 | 440407.62 | 424837.25 | Część I |
| 2062 | 440398.05 | 424801.93 | Część I |
| 2063 | 440395.36 | 424792.04 | Część I |
| 2064 | 440368.21 | 424748.42 | Część I |
| 2065 | 440354.06 | 424727.13 | Część I |
| 2066 | 440343.72 | 424711.54 | Część I |
| 2067 | 440338.63 | 424695.20 | Część I |
| 2068 | 440340.90 | 424678.41 | Część I |
| 2069 | 440342.79 | 424664.45 | Część I |
| 2070 | 440359.14 | 424635.74 | Część I |
| 2071 | 440361.24 | 424633.02 | Część I |
| 2072 | 440375.62 | 424614.48 | Część I |
| 2073 | 440394.38 | 424590.28 | Część I |
| 2074 | 440417.52 | 424560.41 | Część I |
| 2075 | 440424.07 | 424533.74 | Część I |
| 2076 | 440424.76 | 424524.86 | Część I |
| 2077 | 440424.87 | 424522.82 | Część I |
| 2078 | 440425.58 | 424509.94 | Część I |
| 2079 | 440427.14 | 424482.02 | Część I |
| 2080 | 440427.37 | 424477.90 | Część I |
| 2081 | 440429.82 | 424457.13 | Część I |
| 2082 | 440432.94 | 424430.61 | Część I |
| 2083 | 440435.46 | 424404.88 | Część I |
| 2084 | 440436.20 | 424392.47 | Część I |
| 2085 | 440436.25 | 424381.48 | Część I |

| | | | |
|------|-----------|-----------|---------|
| 2086 | 440435.48 | 424356.16 | Część I |
| 2087 | 440434.91 | 424332.58 | Część I |
| 2088 | 440434.94 | 424310.26 | Część I |
| 2089 | 440434.95 | 424308.76 | Część I |
| 2090 | 440437.05 | 424296.81 | Część I |
| 2091 | 440439.07 | 424285.28 | Część I |
| 2092 | 440442.86 | 424263.70 | Część I |
| 2093 | 440443.21 | 424261.69 | Część I |
| 2094 | 440443.71 | 424253.25 | Część I |
| 2095 | 440444.12 | 424240.44 | Część I |
| 2096 | 440444.86 | 424217.98 | Część I |
| 2097 | 440444.91 | 424216.75 | Część I |
| 2098 | 440443.23 | 424197.21 | Część I |
| 2099 | 440442.96 | 424195.14 | Część I |
| 2100 | 440440.18 | 424173.86 | Część I |
| 2101 | 440439.96 | 424172.15 | Część I |
| 2102 | 440436.32 | 424151.07 | Część I |
| 2103 | 440432.48 | 424128.86 | Część I |
| 2104 | 440425.56 | 424106.65 | Część I |
| 2105 | 440418.76 | 424084.70 | Część I |
| 2106 | 440410.69 | 424058.66 | Część I |
| 2107 | 440404.15 | 424037.54 | Część I |
| 2108 | 440396.73 | 424013.56 | Część I |
| 2109 | 440390.11 | 423987.27 | Część I |
| 2110 | 440388.24 | 423961.38 | Część I |
| 2111 | 440387.55 | 423938.29 | Część I |
| 2112 | 440371.55 | 423896.73 | Część I |
| 2113 | 440279.84 | 423923.63 | Część I |
| 2114 | 440248.96 | 423928.37 | Część I |
| 2115 | 440246.96 | 423928.52 | Część I |
| 2116 | 440208.00 | 423936.42 | Część I |
| 2117 | 440173.00 | 423947.96 | Część I |
| 2118 | 440141.88 | 423943.45 | Część I |
| 2119 | 440072.89 | 423933.43 | Część I |
| 2120 | 440047.72 | 423961.52 | Część I |
| 2121 | 440020.49 | 423991.93 | Część I |
| 2122 | 440000.22 | 424014.56 | Część I |
| 2123 | 439978.37 | 424038.98 | Część I |
| 2124 | 439961.75 | 424058.27 | Część I |
| 2125 | 439952.43 | 424068.37 | Część I |
| 2126 | 439944.56 | 424076.39 | Część I |
| 2127 | 439927.92 | 424093.34 | Część I |

| | | | |
|------|-----------|-----------|---------|
| 2128 | 439911.33 | 424110.23 | Część I |
| 2129 | 439909.11 | 424112.49 | Część I |
| 2130 | 439896.50 | 424110.78 | Część I |
| 2131 | 439875.84 | 424074.13 | Część I |
| 2132 | 439871.32 | 424066.11 | Część I |
| 2133 | 439862.53 | 424050.53 | Część I |
| 2134 | 439848.46 | 424015.29 | Część I |
| 2135 | 439839.19 | 423992.32 | Część I |
| 2136 | 439837.56 | 423969.53 | Część I |
| 2137 | 439834.47 | 423925.96 | Część I |
| 2138 | 439833.07 | 423906.35 | Część I |
| 2139 | 439831.53 | 423884.15 | Część I |
| 2140 | 439828.70 | 423843.54 | Część I |
| 2141 | 439826.85 | 423817.73 | Część I |
| 2142 | 439823.85 | 423775.70 | Część I |
| 2143 | 439827.65 | 423773.80 | Część I |
| 2144 | 439976.81 | 423699.19 | Część I |
| 2145 | 439954.92 | 423679.45 | Część I |
| 2146 | 439928.35 | 423655.49 | Część I |
| 2147 | 439895.43 | 423625.80 | Część I |
| 2148 | 439886.24 | 423617.52 | Część I |
| 2149 | 439879.83 | 423611.74 | Część I |
| 2150 | 439867.42 | 423600.96 | Część I |
| 2151 | 439855.20 | 423590.34 | Część I |
| 2152 | 439846.70 | 423582.96 | Część I |
| 2153 | 439839.74 | 423576.92 | Część I |
| 2154 | 439831.98 | 423568.86 | Część I |
| 2155 | 439833.29 | 423564.70 | Część I |
| 2156 | 439838.45 | 423548.37 | Część I |
| 2157 | 439849.50 | 423513.40 | Część I |
| 2158 | 439855.30 | 423495.07 | Część I |
| 2159 | 439853.90 | 423490.51 | Część I |
| 2160 | 439845.21 | 423462.02 | Część I |
| 2161 | 439842.78 | 423454.09 | Część I |
| 2162 | 439838.77 | 423440.97 | Część I |
| 2163 | 439835.31 | 423429.62 | Część I |
| 2164 | 439832.79 | 423421.82 | Część I |
| 2165 | 439827.28 | 423413.11 | Część I |
| 2166 | 439820.82 | 423402.93 | Część I |
| 2167 | 439814.33 | 423390.38 | Część I |
| 2168 | 439808.77 | 423377.10 | Część I |
| 2169 | 439804.82 | 423369.25 | Część I |

| | | | |
|------|-----------|-----------|---------|
| 2170 | 439799.31 | 423357.81 | Część I |
| 2171 | 439796.97 | 423352.96 | Część I |
| 2172 | 439791.77 | 423341.28 | Część I |
| 2173 | 439791.04 | 423339.64 | Część I |
| 2174 | 439786.73 | 423329.97 | Część I |
| 2175 | 439780.61 | 423316.22 | Część I |
| 2176 | 439773.57 | 423300.42 | Część I |
| 2177 | 439769.90 | 423292.16 | Część I |
| 2178 | 439767.31 | 423286.35 | Część I |
| 2179 | 439759.06 | 423267.83 | Część I |
| 2180 | 439754.85 | 423258.37 | Część I |
| 2181 | 439754.49 | 423257.56 | Część I |
| 2182 | 439751.57 | 423251.01 | Część I |
| 2183 | 439744.33 | 423234.76 | Część I |
| 2184 | 439743.65 | 423233.24 | Część I |
| 2185 | 439741.44 | 423228.25 | Część I |
| 2186 | 439738.05 | 423220.65 | Część I |
| 2187 | 439732.88 | 423209.02 | Część I |
| 2188 | 439730.32 | 423203.29 | Część I |
| 2189 | 439721.91 | 423184.42 | Część I |
| 2190 | 439717.26 | 423172.06 | Część I |
| 2191 | 439712.82 | 423160.29 | Część I |
| 2192 | 439711.22 | 423156.03 | Część I |
| 2193 | 439704.68 | 423138.67 | Część I |
| 2194 | 439694.71 | 423112.24 | Część I |
| 2195 | 439692.45 | 423106.25 | Część I |
| 2196 | 439690.19 | 423100.25 | Część I |
| 2197 | 439689.94 | 423099.57 | Część I |
| 2198 | 439688.03 | 423094.52 | Część I |
| 2199 | 439686.11 | 423089.42 | Część I |
| 2200 | 439685.66 | 423088.24 | Część I |
| 2201 | 439682.68 | 423080.32 | Część I |
| 2202 | 439680.79 | 423075.30 | Część I |
| 2203 | 439679.82 | 423073.46 | Część I |
| 2204 | 439675.30 | 423064.89 | Część I |
| 2205 | 439674.36 | 423063.09 | Część I |
| 2206 | 439657.80 | 423026.81 | Część I |
| 2207 | 439654.28 | 423019.09 | Część I |
| 2208 | 439648.85 | 423007.18 | Część I |
| 2209 | 439643.16 | 422994.73 | Część I |
| 2210 | 439639.63 | 422986.97 | Część I |
| 2211 | 439632.97 | 422972.38 | Część I |

| | | | |
|------|-----------|-----------|---------|
| 2212 | 439625.50 | 422956.02 | Część I |
| 2213 | 439552.65 | 423000.60 | Część I |
| 2214 | 439549.17 | 423002.73 | Część I |
| 2215 | 439545.89 | 422993.83 | Część I |
| 2216 | 439534.90 | 422966.34 | Część I |
| 2217 | 439533.04 | 422961.70 | Część I |
| 2218 | 439476.30 | 422819.80 | Część I |
| 2219 | 439425.54 | 422806.98 | Część I |
| 2220 | 439363.52 | 422801.32 | Część I |
| 2221 | 439332.99 | 422798.18 | Część I |
| 2222 | 439311.01 | 422795.91 | Część I |
| 2223 | 439284.81 | 422809.75 | Część I |
| 2224 | 439247.11 | 422810.25 | Część I |
| 2225 | 439238.83 | 422810.36 | Część I |
| 2226 | 439235.35 | 422810.41 | Część I |
| 2227 | 439212.99 | 422786.90 | Część I |
| 2228 | 439214.33 | 422781.05 | Część I |
| 2229 | 439240.12 | 422773.56 | Część I |
| 2230 | 439178.09 | 422733.82 | Część I |
| 2231 | 439166.81 | 422739.31 | Część I |
| 2232 | 439162.48 | 422733.61 | Część I |
| 2233 | 439089.22 | 422606.71 | Część I |
| 2234 | 439116.32 | 422584.03 | Część I |
| 2235 | 439144.06 | 422567.44 | Część I |
| 2236 | 439163.85 | 422556.80 | Część I |
| 2237 | 439187.21 | 422544.25 | Część I |
| 2238 | 439218.95 | 422506.36 | Część I |
| 2239 | 439269.07 | 422446.51 | Część I |
| 2240 | 439371.10 | 422324.67 | Część I |
| 2241 | 439401.65 | 422288.88 | Część I |
| 2242 | 439414.06 | 422278.14 | Część I |
| 2243 | 439465.67 | 422211.07 | Część I |
| 2244 | 439488.10 | 422181.90 | Część I |
| 2245 | 439505.94 | 422143.83 | Część I |
| 2246 | 439500.54 | 422090.24 | Część I |
| 2247 | 439483.01 | 422029.09 | Część I |
| 2248 | 439478.77 | 422008.19 | Część I |
| 2249 | 439453.61 | 421969.09 | Część I |
| 2250 | 439421.33 | 421932.79 | Część I |
| 2251 | 439382.20 | 421906.89 | Część I |
| 2252 | 439273.32 | 421859.77 | Część I |
| 2253 | 439270.61 | 421845.50 | Część I |

| | | | |
|------|-----------|-----------|---------|
| 2254 | 439254.28 | 421847.79 | Część I |
| 2255 | 439235.24 | 421862.11 | Część I |
| 2256 | 439222.93 | 421859.42 | Część I |
| 2257 | 439136.89 | 421840.67 | Część I |
| 2258 | 439105.43 | 421846.82 | Część I |
| 2259 | 439098.56 | 421837.94 | Część I |
| 2260 | 439042.63 | 421847.18 | Część I |
| 2261 | 438987.96 | 421856.22 | Część I |
| 2262 | 438952.41 | 421862.10 | Część I |
| 2263 | 438905.19 | 421865.93 | Część I |
| 2264 | 438884.24 | 421867.64 | Część I |
| 2265 | 438841.31 | 421876.21 | Część I |
| 2266 | 438784.80 | 421795.02 | Część I |
| 2267 | 438758.35 | 421809.79 | Część I |
| 2268 | 438810.54 | 421641.33 | Część I |
| 2269 | 438972.53 | 421215.86 | Część I |
| 2270 | 438966.26 | 421213.11 | Część I |
| 2271 | 438825.88 | 421151.44 | Część I |
| 2272 | 438820.47 | 421151.07 | Część I |
| 2273 | 438758.02 | 421146.68 | Część I |
| 2274 | 438733.16 | 421144.93 | Część I |
| 2275 | 438725.55 | 421144.40 | Część I |
| 2276 | 438710.97 | 421143.37 | Część I |
| 2277 | 438676.63 | 421140.96 | Część I |
| 2278 | 438608.27 | 421136.16 | Część I |
| 2279 | 438573.44 | 421133.71 | Część I |
| 2280 | 438573.60 | 421129.37 | Część I |
| 2281 | 438405.57 | 421121.09 | Część I |
| 2282 | 438395.53 | 421121.24 | Część I |
| 2283 | 438373.68 | 421120.52 | Część I |
| 2284 | 438359.85 | 421120.06 | Część I |
| 2285 | 438346.52 | 421119.62 | Część I |
| 2286 | 438336.49 | 421119.29 | Część I |
| 2287 | 438325.47 | 421118.93 | Część I |
| 2288 | 438308.83 | 421118.38 | Część I |
| 2289 | 438298.01 | 421118.02 | Część I |
| 2290 | 438285.78 | 421117.62 | Część I |
| 2291 | 438272.05 | 421117.17 | Część I |
| 2292 | 438255.51 | 421116.62 | Część I |
| 2293 | 438245.09 | 421116.28 | Część I |
| 2294 | 438236.90 | 421116.01 | Część I |
| 2295 | 438229.83 | 421115.77 | Część I |

| | | | |
|------|-----------|-----------|---------|
| 2296 | 438215.83 | 421115.32 | Część I |
| 2297 | 438191.02 | 421114.50 | Część I |
| 2298 | 438182.78 | 421114.22 | Część I |
| 2299 | 438174.83 | 421113.96 | Część I |
| 2300 | 438165.19 | 421113.62 | Część I |
| 2301 | 438145.83 | 421112.94 | Część I |
| 2302 | 438134.78 | 421112.03 | Część I |
| 2303 | 438119.04 | 421110.73 | Część I |
| 2304 | 438113.44 | 421110.14 | Część I |
| 2305 | 438109.45 | 421109.73 | Część I |
| 2306 | 438084.52 | 421107.09 | Część I |
| 2307 | 438079.46 | 421106.55 | Część I |
| 2308 | 438077.14 | 421112.34 | Część I |
| 2309 | 438075.98 | 421128.12 | Część I |
| 2310 | 438075.90 | 421137.91 | Część I |
| 2311 | 438075.68 | 421166.32 | Część I |
| 2312 | 438075.12 | 421238.70 | Część I |
| 2313 | 438074.85 | 421273.26 | Część I |
| 2314 | 437967.38 | 421346.24 | Część I |
| 2315 | 437950.16 | 421342.20 | Część I |
| 2316 | 437947.93 | 421338.89 | Część I |
| 2317 | 437926.20 | 421353.29 | Część I |
| 2318 | 437900.06 | 421372.00 | Część I |
| 2319 | 437870.55 | 421393.11 | Część I |
| 2320 | 437838.71 | 421415.80 | Część I |
| 2321 | 437714.50 | 421381.25 | Część I |
| 2322 | 437681.67 | 421379.15 | Część I |
| 2323 | 437661.43 | 421377.84 | Część I |
| 2324 | 437641.98 | 421376.59 | Część I |
| 2325 | 437530.34 | 421369.40 | Część I |
| 2326 | 437497.03 | 421367.26 | Część I |
| 2327 | 437481.36 | 421366.24 | Część I |
| 2328 | 437459.33 | 421364.83 | Część I |
| 2329 | 437419.72 | 421362.28 | Część I |
| 2330 | 437361.17 | 421358.50 | Część I |
| 2331 | 437321.26 | 421355.94 | Część I |
| 2332 | 437274.78 | 421352.95 | Część I |
| 2333 | 437255.12 | 421351.68 | Część I |
| 2334 | 437251.63 | 421351.46 | Część I |
| 2335 | 437267.22 | 421221.90 | Część I |
| 2336 | 437198.66 | 421273.56 | Część I |
| 2337 | 437171.48 | 421294.05 | Część I |

| | | | |
|------|-----------|-----------|---------|
| 2338 | 437133.19 | 421322.92 | Część I |
| 2339 | 437100.41 | 421340.03 | Część I |
| 2340 | 437006.75 | 421119.95 | Część I |
| 2341 | 437010.03 | 421105.53 | Część I |
| 2342 | 437010.97 | 421101.42 | Część I |
| 2343 | 437029.93 | 421051.79 | Część I |
| 2344 | 437046.66 | 421017.89 | Część I |
| 2345 | 437053.10 | 421008.35 | Część I |
| 2346 | 437058.12 | 420972.74 | Część I |
| 2347 | 437059.57 | 420962.44 | Część I |
| 2348 | 437058.24 | 420958.82 | Część I |
| 2349 | 437054.88 | 420949.72 | Część I |
| 2350 | 437032.28 | 420929.27 | Część I |
| 2351 | 436995.87 | 420896.33 | Część I |
| 2352 | 436992.68 | 420893.45 | Część I |
| 2353 | 436969.66 | 420862.16 | Część I |
| 2354 | 436958.84 | 420847.46 | Część I |
| 2355 | 436955.02 | 420828.05 | Część I |
| 2356 | 436952.84 | 420816.95 | Część I |
| 2357 | 436948.21 | 420793.46 | Część I |
| 2358 | 436940.26 | 420753.13 | Część I |
| 2359 | 436939.22 | 420747.86 | Część I |
| 2360 | 436932.63 | 420717.04 | Część I |
| 2361 | 436925.83 | 420681.97 | Część I |
| 2362 | 436920.54 | 420642.79 | Część I |
| 2363 | 436913.87 | 420568.60 | Część I |
| 2364 | 436909.62 | 420525.48 | Część I |
| 2365 | 436907.17 | 420500.64 | Część I |
| 2366 | 436904.53 | 420473.17 | Część I |
| 2367 | 436903.24 | 420468.28 | Część I |
| 2368 | 436898.99 | 420426.14 | Część I |
| 2369 | 436879.69 | 420371.47 | Część I |
| 2370 | 436869.82 | 420344.22 | Część I |
| 2371 | 436860.73 | 420319.10 | Część I |
| 2372 | 436849.66 | 420281.63 | Część I |
| 2373 | 436846.73 | 420266.27 | Część I |
| 2374 | 436844.48 | 420253.63 | Część I |
| 2375 | 436835.41 | 420211.65 | Część I |
| 2376 | 436826.90 | 420175.12 | Część I |
| 2377 | 436826.75 | 420166.65 | Część I |
| 2378 | 436826.46 | 420150.83 | Część I |
| 2379 | 436828.95 | 420142.24 | Część I |

| | | | |
|------|-----------|-----------|---------|
| 2380 | 436836.18 | 420122.39 | Część I |
| 2381 | 436839.98 | 420107.57 | Część I |
| 2382 | 436844.95 | 420098.28 | Część I |
| 2383 | 436845.81 | 420081.69 | Część I |
| 2384 | 436841.44 | 420069.89 | Część I |
| 2385 | 436843.10 | 420040.22 | Część I |
| 2386 | 436843.74 | 420028.74 | Część I |
| 2387 | 436889.80 | 420014.85 | Część I |
| 2388 | 436908.79 | 420003.32 | Część I |
| 2389 | 436973.21 | 419936.49 | Część I |
| 2390 | 436973.08 | 419933.65 | Część I |
| 2391 | 436976.08 | 419933.52 | Część I |
| 2392 | 437002.14 | 419932.37 | Część I |
| 2393 | 437011.97 | 419892.62 | Część I |
| 2394 | 437019.28 | 419863.06 | Część I |
| 2395 | 437029.07 | 419823.50 | Część I |
| 2396 | 437038.67 | 419784.73 | Część I |
| 2397 | 437041.60 | 419772.90 | Część I |
| 2398 | 437048.29 | 419746.06 | Część I |
| 2399 | 437055.69 | 419716.49 | Część I |
| 2400 | 437063.84 | 419683.83 | Część I |
| 2401 | 437068.76 | 419664.16 | Część I |
| 2402 | 437078.32 | 419625.87 | Część I |
| 2403 | 437085.42 | 419597.48 | Część I |
| 2404 | 437093.24 | 419566.18 | Część I |
| 2405 | 437093.41 | 419565.50 | Część I |
| 2406 | 437081.77 | 419557.24 | Część I |
| 2407 | 437082.26 | 419554.03 | Część I |
| 2408 | 437083.50 | 419548.14 | Część I |
| 2409 | 437085.80 | 419505.85 | Część I |
| 2410 | 437079.67 | 419498.76 | Część I |
| 2411 | 437068.56 | 419488.19 | Część I |
| 2412 | 437045.19 | 419470.24 | Część I |
| 2413 | 437033.40 | 419460.51 | Część I |
| 2414 | 437028.70 | 419452.27 | Część I |
| 2415 | 437026.44 | 419424.55 | Część I |
| 2416 | 437026.60 | 419419.89 | Część I |
| 2417 | 437027.63 | 419414.37 | Część I |
| 2418 | 437025.67 | 419400.53 | Część I |
| 2419 | 437022.90 | 419380.44 | Część I |
| 2420 | 437024.64 | 419370.79 | Część I |
| 2421 | 437039.23 | 419354.15 | Część I |

| | | | |
|------|-----------|-----------|---------|
| 2422 | 437042.99 | 419345.64 | Część I |
| 2423 | 437045.16 | 419332.28 | Część I |
| 2424 | 437044.99 | 419324.68 | Część I |
| 2425 | 437045.13 | 419317.93 | Część I |
| 2426 | 437054.82 | 419305.67 | Część I |
| 2427 | 437063.83 | 419296.69 | Część I |
| 2428 | 437066.61 | 419293.82 | Część I |
| 2429 | 437072.94 | 419282.14 | Część I |
| 2430 | 437077.90 | 419268.93 | Część I |
| 2431 | 437087.04 | 419256.96 | Część I |
| 2432 | 437100.67 | 419245.17 | Część I |
| 2433 | 437103.48 | 419224.84 | Część I |
| 2434 | 437082.68 | 419215.86 | Część I |
| 2435 | 437080.69 | 419203.65 | Część I |
| 2436 | 437085.07 | 419197.01 | Część I |
| 2437 | 437092.56 | 419190.21 | Część I |
| 2438 | 437105.19 | 419180.64 | Część I |
| 2439 | 437106.46 | 419170.25 | Część I |
| 2440 | 437109.35 | 419155.13 | Część I |
| 2441 | 437177.78 | 419070.77 | Część I |
| 2442 | 437193.40 | 419059.10 | Część I |
| 2443 | 437221.60 | 419037.97 | Część I |
| 2444 | 437237.65 | 419025.94 | Część I |
| 2445 | 437271.09 | 419002.35 | Część I |
| 2446 | 437302.78 | 418980.01 | Część I |
| 2447 | 437318.97 | 418968.59 | Część I |
| 2448 | 437354.43 | 418945.11 | Część I |
| 2449 | 437373.63 | 418922.03 | Część I |
| 2450 | 437394.25 | 418897.25 | Część I |
| 2451 | 437409.07 | 418879.42 | Część I |
| 2452 | 437414.91 | 418872.42 | Część I |
| 2453 | 437434.44 | 418848.93 | Część I |
| 2454 | 437447.68 | 418833.01 | Część I |
| 2455 | 437470.78 | 418805.25 | Część I |
| 2456 | 437478.53 | 418774.27 | Część I |
| 2457 | 437483.28 | 418755.29 | Część I |
| 2458 | 437488.15 | 418735.82 | Część I |
| 2459 | 437497.96 | 418695.63 | Część I |
| 2460 | 437500.72 | 418684.52 | Część I |
| 2461 | 437503.80 | 418673.30 | Część I |
| 2462 | 437508.35 | 418655.06 | Część I |
| 2463 | 437512.51 | 418638.46 | Część I |

| | | | |
|------|-----------|-----------|---------|
| 2464 | 437518.72 | 418613.63 | Część I |
| 2465 | 437528.98 | 418572.64 | Część I |
| 2466 | 437533.61 | 418554.10 | Część I |
| 2467 | 437538.46 | 418534.71 | Część I |
| 2468 | 437543.48 | 418514.70 | Część I |
| 2469 | 437549.52 | 418490.54 | Część I |
| 2470 | 437558.36 | 418455.19 | Część I |
| 2471 | 437559.65 | 418449.03 | Część I |
| 2472 | 437575.48 | 418362.88 | Część I |
| 2473 | 437577.99 | 418334.68 | Część I |
| 2474 | 437584.59 | 418312.16 | Część I |
| 2475 | 437590.01 | 418297.25 | Część I |
| 2476 | 437593.29 | 418282.51 | Część I |
| 2477 | 437596.07 | 418268.28 | Część I |
| 2478 | 437597.86 | 418254.12 | Część I |
| 2479 | 437601.23 | 418238.16 | Część I |
| 2480 | 437604.96 | 418223.09 | Część I |
| 2481 | 437612.73 | 418208.66 | Część I |
| 2482 | 437620.45 | 418193.65 | Część I |
| 2483 | 437637.73 | 418162.31 | Część I |
| 2484 | 437639.38 | 418160.61 | Część I |
| 2485 | 437651.64 | 418088.72 | Część I |
| 2486 | 437741.69 | 418108.43 | Część I |
| 2487 | 437756.68 | 418112.24 | Część I |
| 2488 | 437750.19 | 418104.97 | Część I |
| 2489 | 437715.84 | 418063.57 | Część I |
| 2490 | 437713.43 | 418059.11 | Część I |
| 2491 | 437702.08 | 418039.95 | Część I |
| 2492 | 437698.32 | 418015.59 | Część I |
| 2493 | 437704.84 | 418017.50 | Część I |
| 2494 | 437716.91 | 418022.50 | Część I |
| 2495 | 437740.59 | 417974.27 | Część I |
| 2496 | 437743.88 | 417964.34 | Część I |
| 2497 | 437746.54 | 417956.29 | Część I |
| 2498 | 437752.01 | 417939.74 | Część I |
| 2499 | 437753.52 | 417935.19 | Część I |
| 2500 | 437754.70 | 417931.42 | Część I |
| 2501 | 437759.29 | 417928.49 | Część I |
| 2502 | 437793.36 | 417890.75 | Część I |
| 2503 | 437804.34 | 417869.48 | Część I |
| 2504 | 437821.19 | 417839.54 | Część I |
| 2505 | 437846.76 | 417818.59 | Część I |

| | | | |
|------|-----------|-----------|---------|
| 2506 | 437872.23 | 417797.73 | Część I |
| 2507 | 437877.28 | 417769.05 | Część I |
| 2508 | 437884.54 | 417739.23 | Część I |
| 2509 | 437890.54 | 417710.66 | Część I |
| 2510 | 437904.09 | 417686.10 | Część I |
| 2511 | 437930.26 | 417639.40 | Część I |
| 2512 | 437958.58 | 417587.41 | Część I |
| 2513 | 437988.02 | 417534.10 | Część I |
| 2514 | 437989.73 | 417530.98 | Część I |
| 2515 | 438002.99 | 417506.97 | Część I |
| 2516 | 438017.08 | 417481.27 | Część I |
| 2517 | 438031.26 | 417455.43 | Część I |
| 2518 | 438038.47 | 417442.25 | Część I |
| 2519 | 438045.33 | 417429.75 | Część I |
| 2520 | 438066.58 | 417391.00 | Część I |
| 2521 | 438073.72 | 417377.99 | Część I |
| 2522 | 438080.57 | 417365.49 | Część I |
| 2523 | 438087.28 | 417353.25 | Część I |
| 2524 | 438101.59 | 417327.16 | Część I |
| 2525 | 438106.40 | 417318.29 | Część I |
| 2526 | 438111.07 | 417309.70 | Część I |
| 2527 | 438116.13 | 417300.46 | Część I |
| 2528 | 438123.51 | 417286.88 | Część I |
| 2529 | 438130.30 | 417274.38 | Część I |
| 2530 | 438147.98 | 417241.20 | Część I |
| 2531 | 438165.69 | 417208.63 | Część I |
| 2532 | 438182.62 | 417178.13 | Część I |
| 2533 | 438214.55 | 417119.43 | Część I |
| 2534 | 438228.43 | 417093.89 | Część I |
| 2535 | 438256.38 | 417042.51 | Część I |
| 2536 | 438271.96 | 417013.86 | Część I |
| 2537 | 438286.83 | 416988.09 | Część I |
| 2538 | 438288.29 | 416984.98 | Część I |
| 2539 | 438293.99 | 416973.11 | Część I |
| 2540 | 438306.81 | 416949.79 | Część I |
| 2541 | 438321.82 | 416922.47 | Część I |
| 2542 | 438333.33 | 416901.53 | Część I |
| 2543 | 438339.65 | 416890.04 | Część I |
| 2544 | 438345.32 | 416879.73 | Część I |
| 2545 | 438350.82 | 416870.79 | Część I |
| 2546 | 438359.41 | 416855.16 | Część I |
| 2547 | 438367.72 | 416840.06 | Część I |

| | | | |
|------|-----------|-----------|---------|
| 2548 | 438373.05 | 416829.65 | Część I |
| 2549 | 438398.47 | 416810.76 | Część I |
| 2550 | 438432.22 | 416784.11 | Część I |
| 2551 | 438450.01 | 416772.06 | Część I |
| 2552 | 438495.96 | 416816.37 | Część I |
| 2553 | 438517.32 | 416817.20 | Część I |
| 2554 | 438540.88 | 416784.31 | Część I |
| 2555 | 438547.85 | 416774.00 | Część I |
| 2556 | 438565.72 | 416747.54 | Część I |
| 2557 | 438588.54 | 416713.76 | Część I |
| 2558 | 438616.88 | 416671.92 | Część I |
| 2559 | 438624.54 | 416663.05 | Część I |
| 2560 | 438641.38 | 416641.85 | Część I |
| 2561 | 438664.74 | 416614.79 | Część I |
| 2562 | 438683.43 | 416587.52 | Część I |
| 2563 | 438690.64 | 416577.96 | Część I |
| 2564 | 438700.43 | 416562.89 | Część I |
| 2565 | 438712.92 | 416543.66 | Część I |
| 2566 | 438716.61 | 416538.01 | Część I |
| 2567 | 438720.10 | 416533.07 | Część I |
| 2568 | 438747.94 | 416508.67 | Część I |
| 2569 | 438767.00 | 416492.10 | Część I |
| 2570 | 438784.86 | 416476.33 | Część I |
| 2571 | 438787.68 | 416473.83 | Część I |
| 2572 | 438821.12 | 416456.32 | Część I |
| 2573 | 438827.15 | 416447.02 | Część I |
| 2574 | 438837.18 | 416431.50 | Część I |
| 2575 | 438843.07 | 416422.40 | Część I |
| 2576 | 438849.84 | 416369.55 | Część I |
| 2577 | 438864.91 | 416306.58 | Część I |
| 2578 | 438946.71 | 416212.32 | Część I |
| 2579 | 438959.38 | 416195.42 | Część I |
| 2580 | 438973.10 | 416177.10 | Część I |
| 2581 | 438992.56 | 416151.15 | Część I |
| 2582 | 439001.03 | 416118.70 | Część I |
| 2583 | 439020.09 | 416081.12 | Część I |
| 2584 | 439044.51 | 416032.95 | Część I |
| 2585 | 439071.79 | 415979.12 | Część I |
| 2586 | 439098.47 | 415928.72 | Część I |
| 2587 | 439124.78 | 415878.46 | Część I |
| 2588 | 439150.48 | 415835.12 | Część I |
| 2589 | 439155.68 | 415826.33 | Część I |

| | | | |
|------|-----------|-----------|---------|
| 2590 | 439159.74 | 415819.49 | Część I |
| 2591 | 439163.34 | 415813.40 | Część I |
| 2592 | 439169.93 | 415802.28 | Część I |
| 2593 | 439172.04 | 415798.73 | Część I |
| 2594 | 439193.98 | 415761.70 | Część I |
| 2595 | 439200.36 | 415749.14 | Część I |
| 2596 | 439218.70 | 415743.09 | Część I |
| 2597 | 439228.94 | 415730.18 | Część I |
| 2598 | 439243.86 | 415716.68 | Część I |
| 2599 | 439249.95 | 415708.29 | Część I |
| 2600 | 439259.91 | 415681.70 | Część I |
| 2601 | 439276.22 | 415638.22 | Część I |
| 2602 | 439284.24 | 415616.83 | Część I |
| 2603 | 439287.64 | 415608.21 | Część I |
| 2604 | 439284.64 | 415605.20 | Część I |
| 2605 | 439250.84 | 415571.38 | Część I |
| 2606 | 439228.72 | 415549.24 | Część I |
| 2607 | 439142.11 | 415462.57 | Część I |
| 2608 | 439155.07 | 415444.26 | Część I |
| 2609 | 439174.21 | 415417.23 | Część I |
| 2610 | 439191.14 | 415393.32 | Część I |
| 2611 | 439217.26 | 415356.42 | Część I |
| 2612 | 439224.93 | 415345.59 | Część I |
| 2613 | 439232.56 | 415334.81 | Część I |
| 2614 | 439246.62 | 415314.93 | Część I |
| 2615 | 439250.44 | 415308.76 | Część I |
| 2616 | 439288.93 | 415253.19 | Część I |
| 2617 | 439319.05 | 415212.62 | Część I |
| 2618 | 439346.67 | 415173.60 | Część I |
| 2619 | 439357.00 | 415159.00 | Część I |
| 2620 | 439368.75 | 415142.41 | Część I |
| 2621 | 439370.54 | 415139.88 | Część I |
| 2622 | 439382.13 | 415123.50 | Część I |
| 2623 | 439408.01 | 415086.96 | Część I |
| 2624 | 439429.66 | 415056.36 | Część I |
| 2625 | 439454.78 | 415020.88 | Część I |
| 2626 | 439471.23 | 414997.64 | Część I |
| 2627 | 439491.73 | 415022.41 | Część I |
| 2628 | 439530.86 | 415059.01 | Część I |
| 2629 | 439606.31 | 415129.56 | Część I |
| 2630 | 439619.87 | 415134.12 | Część I |
| 2631 | 439622.87 | 415132.20 | Część I |

| | | | |
|------|-----------|-----------|---------|
| 2632 | 439664.11 | 415105.65 | Część I |
| 2633 | 439700.48 | 415081.67 | Część I |
| 2634 | 439783.92 | 414963.16 | Część I |
| 2635 | 439791.03 | 414949.59 | Część I |
| 2636 | 439802.08 | 414935.62 | Część I |
| 2637 | 439832.00 | 414893.13 | Część I |
| 2638 | 439852.69 | 414860.27 | Część I |
| 2639 | 439858.35 | 414840.78 | Część I |
| 2640 | 439870.88 | 414829.07 | Część I |
| 2641 | 439880.58 | 414825.88 | Część I |
| 2642 | 439913.23 | 414829.78 | Część I |
| 2643 | 439935.27 | 414816.53 | Część I |
| 2644 | 439931.65 | 414813.89 | Część I |
| 2645 | 439925.59 | 414809.49 | Część I |
| 2646 | 440282.09 | 414642.55 | Część I |
| 2647 | 440502.01 | 414551.16 | Część I |
| 2648 | 440682.65 | 414414.69 | Część I |
| 2649 | 440857.82 | 414317.32 | Część I |
| 2650 | 440881.72 | 414304.03 | Część I |
| 2651 | 440960.24 | 414263.04 | Część I |
| 2652 | 441012.35 | 414235.84 | Część I |
| 2653 | 441051.30 | 414215.51 | Część I |
| 2654 | 441092.35 | 414200.11 | Część I |
| 2655 | 441139.77 | 414182.31 | Część I |
| 2656 | 441164.49 | 414166.86 | Część I |
| 2657 | 441198.76 | 414145.43 | Część I |
| 2658 | 441224.56 | 414123.30 | Część I |
| 2659 | 441250.37 | 414079.04 | Część I |
| 2660 | 441284.85 | 414037.64 | Część I |
| 2661 | 441324.10 | 413990.51 | Część I |
| 2662 | 441374.70 | 413958.64 | Część I |
| 2663 | 441423.63 | 413927.81 | Część I |
| 2664 | 441508.42 | 413868.80 | Część I |
| 2665 | 441540.90 | 413862.07 | Część I |
| 2666 | 441615.33 | 413846.66 | Część I |
| 2667 | 441714.46 | 413825.63 | Część I |
| 2668 | 441736.99 | 413820.85 | Część I |
| 2669 | 441758.27 | 413814.43 | Część I |
| 2670 | 441848.74 | 413718.46 | Część I |
| 2671 | 441874.26 | 413697.42 | Część I |
| 2672 | 441928.26 | 413688.28 | Część I |
| 2673 | 441990.69 | 413665.02 | Część I |

| | | | |
|------|-----------|-----------|---------|
| 2674 | 442020.43 | 413656.50 | Część I |
| 2675 | 442057.10 | 413645.35 | Część I |
| 2676 | 442096.78 | 413633.28 | Część I |
| 2677 | 442105.45 | 413631.22 | Część I |
| 2678 | 442127.14 | 413624.20 | Część I |
| 2679 | 442183.85 | 413612.81 | Część I |
| 2680 | 442201.88 | 413612.83 | Część I |
| 2681 | 442227.13 | 413612.86 | Część I |
| 2682 | 442276.31 | 413619.31 | Część I |
| 2683 | 442345.78 | 413625.56 | Część I |
| 2684 | 442431.85 | 413616.09 | Część I |
| 2685 | 442482.18 | 413601.51 | Część I |
| 2686 | 442502.50 | 413602.55 | Część I |
| 2687 | 442528.66 | 413607.78 | Część I |
| 2688 | 442588.40 | 413617.04 | Część I |
| 2689 | 442616.14 | 413616.50 | Część I |
| 2690 | 442623.24 | 413636.50 | Część I |
| 2691 | 442625.77 | 413643.61 | Część I |
| 2692 | 442710.28 | 413615.28 | Część I |
| 2693 | 442719.14 | 413613.06 | Część I |
| 2694 | 442731.09 | 413608.49 | Część I |
| 2695 | 442758.21 | 413605.75 | Część I |
| 2696 | 442808.61 | 413602.15 | Część I |
| 2697 | 442863.16 | 413603.85 | Część I |
| 2698 | 442873.95 | 413606.57 | Część I |
| 2699 | 442908.17 | 413625.39 | Część I |
| 2700 | 442923.30 | 413633.83 | Część I |
| 2701 | 442933.84 | 413635.37 | Część I |
| 2702 | 442956.43 | 413631.00 | Część I |
| 2703 | 443004.63 | 413629.01 | Część I |
| 2704 | 443030.47 | 413627.79 | Część I |
| 2705 | 443074.46 | 413625.35 | Część I |
| 2706 | 443090.09 | 413622.86 | Część I |
| 2707 | 443122.26 | 413610.26 | Część I |
| 2708 | 443135.54 | 413605.72 | Część I |
| 2709 | 443142.78 | 413603.25 | Część I |
| 2710 | 443165.06 | 413593.81 | Część I |
| 2711 | 443186.82 | 413586.63 | Część I |
| 2712 | 443203.18 | 413580.73 | Część I |
| 2713 | 443222.28 | 413573.10 | Część I |
| 2714 | 443240.17 | 413565.82 | Część I |
| 2715 | 443256.72 | 413558.33 | Część I |

| | | | |
|------|-----------|-----------|---------|
| 2716 | 443276.87 | 413548.99 | Część I |
| 2717 | 443302.60 | 413538.69 | Część I |
| 2718 | 443320.59 | 413529.32 | Część I |
| 2719 | 443347.96 | 413514.47 | Część I |
| 2720 | 443361.01 | 413508.56 | Część I |
| 2721 | 443375.40 | 413502.55 | Część I |
| 2722 | 443409.74 | 413493.86 | Część I |
| 2723 | 443424.10 | 413493.99 | Część I |
| 2724 | 443445.78 | 413497.69 | Część I |
| 2725 | 443453.31 | 413498.99 | Część I |
| 2726 | 443459.39 | 413499.38 | Część I |
| 2727 | 443472.15 | 413495.73 | Część I |
| 2728 | 443473.38 | 413492.76 | Część I |
| 2729 | 443475.23 | 413489.77 | Część I |
| 2730 | 443496.70 | 413461.80 | Część I |
| 2731 | 443504.65 | 413459.18 | Część I |
| 2732 | 443557.48 | 413441.84 | Część I |
| 2733 | 443588.78 | 413427.58 | Część I |
| 2734 | 443601.02 | 413435.83 | Część I |
| 2735 | 443615.37 | 413440.14 | Część I |
| 2736 | 443624.28 | 413438.85 | Część I |
| 2737 | 443651.98 | 413434.84 | Część I |
| 2738 | 443679.05 | 413430.93 | Część I |
| 2739 | 443699.26 | 413428.00 | Część I |
| 2740 | 443719.74 | 413425.33 | Część I |
| 2741 | 443741.09 | 413422.48 | Część I |
| 2742 | 443783.02 | 413416.91 | Część I |
| 2743 | 443792.41 | 413415.06 | Część I |
| 2744 | 443801.87 | 413413.18 | Część I |
| 2745 | 443835.58 | 413406.49 | Część I |
| 2746 | 443865.18 | 413400.78 | Część I |
| 2747 | 443888.44 | 413396.28 | Część I |
| 2748 | 443916.81 | 413390.80 | Część I |
| 2749 | 443928.54 | 413388.53 | Część I |
| 2750 | 443945.87 | 413381.12 | Część I |
| 2751 | 443971.44 | 413370.21 | Część I |
| 2752 | 443994.18 | 413349.92 | Część I |
| 2753 | 444018.03 | 413328.64 | Część I |
| 2754 | 444025.06 | 413322.37 | Część I |
| 2755 | 444040.83 | 413308.30 | Część I |
| 2756 | 444058.67 | 413302.90 | Część I |
| 2757 | 444071.69 | 413298.95 | Część I |

| | | | |
|------|-----------|-----------|---------|
| 2758 | 444187.71 | 413378.93 | Część I |
| 2759 | 444194.68 | 413386.88 | Część I |
| 2760 | 444567.37 | 413446.81 | Część I |
| 2761 | 444570.73 | 413447.29 | Część I |
| 2762 | 444738.30 | 413472.53 | Część I |
| 2763 | 444742.07 | 413473.09 | Część I |
| 2764 | 444805.29 | 413477.80 | Część I |
| 2765 | 444835.72 | 413480.06 | Część I |
| 2766 | 444866.98 | 413482.02 | Część I |
| 2767 | 444885.84 | 413482.77 | Część I |
| 2768 | 444888.93 | 413485.30 | Część I |
| 2769 | 444924.40 | 413459.47 | Część I |
| 2770 | 444938.37 | 413459.81 | Część I |
| 2771 | 444939.40 | 413442.28 | Część I |
| 2772 | 444991.91 | 413445.18 | Część I |
| 2773 | 444992.44 | 413440.77 | Część I |
| 2774 | 444996.67 | 413405.68 | Część I |
| 2775 | 444996.88 | 413397.38 | Część I |
| 2776 | 444997.00 | 413392.09 | Część I |
| 2777 | 444998.93 | 413377.10 | Część I |
| 2778 | 444999.24 | 413375.00 | Część I |
| 2779 | 445003.19 | 413367.51 | Część I |
| 2780 | 445006.67 | 413355.48 | Część I |
| 2781 | 445006.91 | 413348.56 | Część I |
| 2782 | 445000.26 | 413336.09 | Część I |
| 2783 | 444994.04 | 413322.21 | Część I |
| 2784 | 444990.85 | 413316.81 | Część I |
| 2785 | 444990.51 | 413308.68 | Część I |
| 2786 | 444991.84 | 413298.41 | Część I |
| 2787 | 444994.23 | 413279.22 | Część I |
| 2788 | 444997.76 | 413259.97 | Część I |
| 2789 | 445004.02 | 413241.69 | Część I |
| 2790 | 445035.50 | 413240.83 | Część I |
| 2791 | 445037.93 | 413240.08 | Część I |
| 2792 | 445073.82 | 413239.74 | Część I |
| 2793 | 445095.55 | 413161.64 | Część I |
| 2794 | 445080.23 | 413099.66 | Część I |
| 2795 | 445096.16 | 413079.56 | Część I |
| 2796 | 445110.97 | 413060.88 | Część I |
| 2797 | 445131.13 | 413040.25 | Część I |
| 2798 | 445171.70 | 413014.86 | Część I |
| 2799 | 445210.70 | 412987.01 | Część I |

| | | | |
|------|-----------|-----------|---------|
| 2800 | 445212.62 | 412940.62 | Część I |
| 2801 | 445172.28 | 412944.28 | Część I |
| 2802 | 445162.90 | 412918.65 | Część I |
| 2803 | 445153.65 | 412893.36 | Część I |
| 2804 | 445128.52 | 412895.73 | Część I |
| 2805 | 445101.22 | 412877.06 | Część I |
| 2806 | 445109.85 | 412859.06 | Część I |
| 2807 | 445116.87 | 412844.39 | Część I |
| 2808 | 445128.35 | 412820.43 | Część I |
| 2809 | 445139.81 | 412796.52 | Część I |
| 2810 | 445136.72 | 412794.88 | Część I |
| 2811 | 445126.59 | 412766.73 | Część I |
| 2812 | 445137.61 | 412742.75 | Część I |
| 2813 | 445160.38 | 412745.50 | Część I |
| 2814 | 445178.01 | 412746.35 | Część I |
| 2815 | 445196.70 | 412744.67 | Część I |
| 2816 | 445230.90 | 412737.45 | Część I |
| 2817 | 445273.25 | 412725.87 | Część I |
| 2818 | 445303.47 | 412717.62 | Część I |
| 2819 | 445310.45 | 412715.42 | Część I |
| 2820 | 445329.96 | 412710.42 | Część I |
| 2821 | 445338.90 | 412706.77 | Część I |
| 2822 | 445342.70 | 412705.26 | Część I |
| 2823 | 445349.26 | 412702.84 | Część I |
| 2824 | 445407.84 | 412681.40 | Część I |
| 2825 | 445436.88 | 412670.44 | Część I |
| 2826 | 445450.10 | 412665.63 | Część I |
| 2827 | 445477.96 | 412656.20 | Część I |
| 2828 | 445512.97 | 412645.15 | Część I |
| 2829 | 445518.49 | 412643.93 | Część I |
| 2830 | 445569.70 | 412636.32 | Część I |
| 2831 | 445616.58 | 412629.36 | Część I |
| 2832 | 445640.63 | 412625.79 | Część I |
| 2833 | 445687.40 | 412639.69 | Część I |
| 2834 | 445689.14 | 412628.92 | Część I |
| 2835 | 445745.52 | 412323.75 | Część I |
| 2836 | 445762.56 | 412219.38 | Część I |
| 2837 | 445766.90 | 412192.83 | Część I |
| 2838 | 445775.17 | 412145.88 | Część I |
| 2839 | 445779.03 | 412123.93 | Część I |
| 2840 | 445782.43 | 412074.00 | Część I |
| 2841 | 445781.37 | 412040.39 | Część I |

| | | | |
|------|-----------|-----------|---------|
| 2842 | 445734.89 | 411858.93 | Część I |
| 2843 | 445662.89 | 411611.56 | Część I |
| 2844 | 445659.74 | 411600.63 | Część I |
| 2845 | 445641.65 | 411612.90 | Część I |
| 2846 | 445491.91 | 411670.30 | Część I |
| 2847 | 445471.48 | 411617.26 | Część I |
| 2848 | 445454.41 | 411572.96 | Część I |
| 2849 | 445437.98 | 411530.31 | Część I |
| 2850 | 445436.16 | 411531.12 | Część I |
| 2851 | 445426.26 | 411507.73 | Część I |
| 2852 | 445422.54 | 411494.91 | Część I |
| 2853 | 445415.54 | 411468.18 | Część I |
| 2854 | 445411.80 | 411453.61 | Część I |
| 2855 | 445409.17 | 411422.86 | Część I |
| 2856 | 445404.69 | 411393.47 | Część I |
| 2857 | 445393.37 | 411367.40 | Część I |
| 2858 | 445390.95 | 411361.00 | Część I |
| 2859 | 445388.52 | 411354.62 | Część I |
| 2860 | 445382.41 | 411342.54 | Część I |
| 2861 | 445375.53 | 411329.54 | Część I |
| 2862 | 445368.66 | 411316.54 | Część I |
| 2863 | 445363.38 | 411306.36 | Część I |
| 2864 | 445356.14 | 411293.12 | Część I |
| 2865 | 445341.51 | 411268.66 | Część I |
| 2866 | 445331.80 | 411251.01 | Część I |
| 2867 | 445326.84 | 411241.98 | Część I |
| 2868 | 445313.62 | 411216.09 | Część I |
| 2869 | 445309.21 | 411207.05 | Część I |
| 2870 | 445301.35 | 411192.53 | Część I |
| 2871 | 445292.67 | 411176.28 | Część I |
| 2872 | 445286.33 | 411165.29 | Część I |
| 2873 | 445273.97 | 411139.06 | Część I |
| 2874 | 445264.60 | 411119.76 | Część I |
| 2875 | 445261.42 | 411113.45 | Część I |
| 2876 | 445254.27 | 411099.51 | Część I |
| 2877 | 445246.66 | 411084.93 | Część I |
| 2878 | 445240.51 | 411072.66 | Część I |
| 2879 | 445236.61 | 411064.71 | Część I |
| 2880 | 445233.51 | 411058.99 | Część I |
| 2881 | 445225.79 | 411045.04 | Część I |
| 2882 | 445221.55 | 411036.90 | Część I |
| 2883 | 445218.81 | 411030.44 | Część I |

| | | | |
|------|-----------|-----------|---------|
| 2884 | 445205.45 | 411004.41 | Część I |
| 2885 | 445199.20 | 410991.54 | Część I |
| 2886 | 445192.41 | 410979.41 | Część I |
| 2887 | 445191.00 | 410975.40 | Część I |
| 2888 | 445184.43 | 410962.27 | Część I |
| 2889 | 445181.12 | 410955.66 | Część I |
| 2890 | 445170.52 | 410934.27 | Część I |
| 2891 | 445163.83 | 410920.63 | Część I |
| 2892 | 445158.79 | 410912.21 | Część I |
| 2893 | 445147.16 | 410892.80 | Część I |
| 2894 | 445133.14 | 410860.85 | Część I |
| 2895 | 445116.70 | 410829.95 | Część I |
| 2896 | 445109.15 | 410814.49 | Część I |
| 2897 | 445101.36 | 410799.23 | Część I |
| 2898 | 445093.88 | 410784.92 | Część I |
| 2899 | 445086.42 | 410770.19 | Część I |
| 2900 | 445077.02 | 410750.88 | Część I |
| 2901 | 445072.36 | 410741.96 | Część I |
| 2902 | 445055.87 | 410710.04 | Część I |
| 2903 | 445043.65 | 410686.73 | Część I |
| 2904 | 445028.94 | 410665.20 | Część I |
| 2905 | 445015.56 | 410639.74 | Część I |
| 2906 | 445011.99 | 410633.23 | Część I |
| 2907 | 445008.54 | 410626.95 | Część I |
| 2908 | 445005.18 | 410620.82 | Część I |
| 2909 | 444997.90 | 410605.96 | Część I |
| 2910 | 444990.18 | 410590.22 | Część I |
| 2911 | 444982.04 | 410573.41 | Część I |
| 2912 | 444972.44 | 410552.39 | Część I |
| 2913 | 444965.12 | 410537.65 | Część I |
| 2914 | 444957.35 | 410522.60 | Część I |
| 2915 | 444949.41 | 410508.71 | Część I |
| 2916 | 444941.27 | 410494.66 | Część I |
| 2917 | 444940.77 | 410493.80 | Część I |
| 2918 | 444940.34 | 410492.90 | Część I |
| 2919 | 444926.47 | 410463.30 | Część I |
| 2920 | 444922.80 | 410456.16 | Część I |
| 2921 | 444918.48 | 410447.42 | Część I |
| 2922 | 444911.28 | 410432.80 | Część I |
| 2923 | 444910.83 | 410431.91 | Część I |
| 2924 | 444910.37 | 410431.03 | Część I |
| 2925 | 444904.82 | 410420.50 | Część I |

| | | | |
|------|-----------|-----------|---------|
| 2926 | 444898.76 | 410408.99 | Część I |
| 2927 | 444894.93 | 410401.59 | Część I |
| 2928 | 444886.42 | 410385.96 | Część I |
| 2929 | 444880.22 | 410372.77 | Część I |
| 2930 | 444871.63 | 410357.18 | Część I |
| 2931 | 444862.24 | 410340.13 | Część I |
| 2932 | 444854.69 | 410326.03 | Część I |
| 2933 | 444847.02 | 410311.71 | Część I |
| 2934 | 444832.32 | 410281.72 | Część I |
| 2935 | 444825.02 | 410264.97 | Część I |
| 2936 | 444817.91 | 410250.18 | Część I |
| 2937 | 444809.94 | 410235.44 | Część I |
| 2938 | 444801.80 | 410219.41 | Część I |
| 2939 | 444786.59 | 410189.44 | Część I |
| 2940 | 444777.79 | 410172.61 | Część I |
| 2941 | 444755.31 | 410129.55 | Część I |
| 2942 | 444747.08 | 410114.15 | Część I |
| 2943 | 444738.83 | 410098.70 | Część I |
| 2944 | 444720.66 | 410068.13 | Część I |
| 2945 | 444703.57 | 410035.18 | Część I |
| 2946 | 444702.38 | 410033.07 | Część I |
| 2947 | 444684.94 | 409999.39 | Część I |
| 2948 | 444667.66 | 409964.87 | Część I |
| 2949 | 444663.19 | 409952.41 | Część I |
| 2950 | 444656.37 | 409938.32 | Część I |
| 2951 | 444646.81 | 409918.58 | Część I |
| 2952 | 444639.03 | 409904.67 | Część I |
| 2953 | 444629.12 | 409884.50 | Część I |
| 2954 | 444614.10 | 409850.19 | Część I |
| 2955 | 444602.34 | 409830.34 | Część I |
| 2956 | 444592.90 | 409813.41 | Część I |
| 2957 | 444582.90 | 409795.50 | Część I |
| 2958 | 444573.65 | 409778.12 | Część I |
| 2959 | 444564.64 | 409759.88 | Część I |
| 2960 | 444556.80 | 409744.11 | Część I |
| 2961 | 444547.60 | 409726.09 | Część I |
| 2962 | 444538.50 | 409708.30 | Część I |
| 2963 | 444529.39 | 409690.56 | Część I |
| 2964 | 444520.30 | 409673.33 | Część I |
| 2965 | 444512.50 | 409657.91 | Część I |
| 2966 | 444504.16 | 409641.80 | Część I |
| 2967 | 444485.48 | 409605.90 | Część I |

| | | | |
|------|-----------|-----------|---------|
| 2968 | 444464.25 | 409565.08 | Część I |
| 2969 | 444444.05 | 409526.25 | Część I |
| 2970 | 444422.26 | 409486.32 | Część I |
| 2971 | 444411.73 | 409466.30 | Część I |
| 2972 | 444406.56 | 409456.48 | Część I |
| 2973 | 444401.44 | 409446.75 | Część I |
| 2974 | 444380.35 | 409404.93 | Część I |
| 2975 | 444359.52 | 409364.72 | Część I |
| 2976 | 444339.95 | 409326.92 | Część I |
| 2977 | 444327.82 | 409304.68 | Część I |
| 2978 | 444316.54 | 409283.23 | Część I |
| 2979 | 444304.19 | 409258.60 | Część I |
| 2980 | 444291.08 | 409232.48 | Część I |
| 2981 | 444265.60 | 409183.01 | Część I |
| 2982 | 444249.36 | 409152.77 | Część I |
| 2983 | 444233.86 | 409121.80 | Część I |
| 2984 | 444205.19 | 409065.24 | Część I |
| 2985 | 444175.01 | 409007.92 | Część I |
| 2986 | 444155.88 | 408969.89 | Część I |
| 2987 | 444150.23 | 408959.21 | Część I |
| 2988 | 444123.19 | 408907.07 | Część I |
| 2989 | 444113.85 | 408889.04 | Część I |
| 2990 | 444108.87 | 408879.92 | Część I |
| 2991 | 444087.98 | 408842.13 | Część I |
| 2992 | 444073.24 | 408808.47 | Część I |
| 2993 | 444056.02 | 408774.85 | Część I |
| 2994 | 444052.98 | 408769.11 | Część I |
| 2995 | 444028.11 | 408722.21 | Część I |
| 2996 | 444007.70 | 408676.27 | Część I |
| 2997 | 444004.49 | 408669.06 | Część I |
| 2998 | 444007.15 | 408665.09 | Część I |
| 2999 | 444003.85 | 408655.66 | Część I |
| 3000 | 443996.11 | 408643.54 | Część I |
| 3001 | 443985.80 | 408633.27 | Część I |
| 3002 | 443982.47 | 408627.02 | Część I |
| 3003 | 443976.81 | 408616.44 | Część I |
| 3004 | 443971.75 | 408606.96 | Część I |
| 3005 | 443964.08 | 408592.38 | Część I |
| 3006 | 443961.23 | 408587.04 | Część I |
| 3007 | 443952.04 | 408570.38 | Część I |
| 3008 | 443944.67 | 408556.57 | Część I |
| 3009 | 443931.76 | 408532.33 | Część I |

| | | | |
|------|-----------|-----------|---------|
| 3010 | 443908.74 | 408489.13 | Część I |
| 3011 | 443891.77 | 408457.30 | Część I |
| 3012 | 443875.63 | 408427.00 | Część I |
| 3013 | 443873.09 | 408422.28 | Część I |
| 3014 | 443863.29 | 408429.77 | Część I |
| 3015 | 443856.03 | 408421.34 | Część I |
| 3016 | 443832.46 | 408371.86 | Część I |
| 3017 | 443792.80 | 408321.21 | Część I |
| 3018 | 443752.83 | 408270.16 | Część I |
| 3019 | 443713.15 | 408219.46 | Część I |
| 3020 | 443697.97 | 408198.01 | Część I |
| 3021 | 443676.17 | 408167.21 | Część I |
| 3022 | 443658.09 | 408140.12 | Część I |
| 3023 | 443644.90 | 408123.03 | Część I |
| 3024 | 443623.94 | 408093.42 | Część I |
| 3025 | 443616.54 | 408082.97 | Część I |
| 3026 | 443586.79 | 408040.92 | Część I |
| 3027 | 443564.41 | 408009.30 | Część I |
| 3028 | 443491.41 | 407991.83 | Część I |
| 3029 | 443448.76 | 407991.46 | Część I |
| 3030 | 443443.15 | 407988.05 | Część I |
| 3031 | 443420.11 | 407977.68 | Część I |
| 3032 | 443276.07 | 407976.49 | Część I |
| 3033 | 443246.56 | 407938.64 | Część I |
| 3034 | 443239.45 | 407934.31 | Część I |
| 3035 | 443232.60 | 407930.88 | Część I |
| 3036 | 443188.75 | 407920.19 | Część I |
| 3037 | 443178.88 | 407917.12 | Część I |
| 3038 | 443167.88 | 407913.98 | Część I |
| 3039 | 443161.04 | 407911.57 | Część I |
| 3040 | 443147.43 | 407909.00 | Część I |
| 3041 | 443134.27 | 407908.67 | Część I |
| 3042 | 443111.55 | 407903.76 | Część I |
| 3043 | 443108.45 | 407903.12 | Część I |
| 3044 | 443064.26 | 407893.99 | Część I |
| 3045 | 443046.47 | 407890.06 | Część I |
| 3046 | 443043.06 | 407889.41 | Część I |
| 3047 | 443015.08 | 407883.92 | Część I |
| 3048 | 442941.64 | 407867.48 | Część I |
| 3049 | 442915.47 | 407860.63 | Część I |
| 3050 | 442873.58 | 407851.06 | Część I |
| 3051 | 442865.28 | 407849.85 | Część I |

| | | | |
|------|-----------|-----------|---------|
| 3052 | 442842.38 | 407844.10 | Część I |
| 3053 | 442824.69 | 407839.90 | Część I |
| 3054 | 442802.70 | 407834.70 | Część I |
| 3055 | 442791.42 | 407832.41 | Część I |
| 3056 | 442767.39 | 407828.16 | Część I |
| 3057 | 442665.49 | 407805.18 | Część I |
| 3058 | 442662.03 | 407804.42 | Część I |
| 3059 | 442613.61 | 407793.78 | Część I |
| 3060 | 442577.66 | 407785.79 | Część I |
| 3061 | 442563.64 | 407780.93 | Część I |
| 3062 | 442560.07 | 407779.86 | Część I |
| 3063 | 442515.20 | 407769.50 | Część I |
| 3064 | 442483.96 | 407760.77 | Część I |
| 3065 | 442464.03 | 407755.81 | Część I |
| 3066 | 442445.60 | 407751.09 | Część I |
| 3067 | 442437.35 | 407748.42 | Część I |
| 3068 | 442302.04 | 407696.50 | Część I |
| 3069 | 442061.51 | 407634.43 | Część I |
| 3070 | 442019.36 | 407619.03 | Część I |
| 3071 | 442000.69 | 407602.98 | Część I |
| 3072 | 441978.55 | 407595.05 | Część I |
| 3073 | 441961.30 | 407588.86 | Część I |
| 3074 | 441932.91 | 407578.68 | Część I |
| 3075 | 441885.81 | 407561.81 | Część I |
| 3076 | 441839.47 | 407552.40 | Część I |
| 3077 | 441813.33 | 407551.34 | Część I |
| 3078 | 441777.51 | 407549.88 | Część I |
| 3079 | 441764.42 | 407552.13 | Część I |
| 3080 | 441744.02 | 407555.70 | Część I |
| 3081 | 441705.51 | 407569.05 | Część I |
| 3082 | 441689.67 | 407565.17 | Część I |
| 3083 | 441643.15 | 407503.97 | Część I |
| 3084 | 441641.78 | 407510.44 | Część I |
| 3085 | 441626.75 | 407502.05 | Część I |
| 3086 | 441531.62 | 407478.06 | Część I |
| 3087 | 441473.34 | 407461.06 | Część I |
| 3088 | 441408.04 | 407444.80 | Część I |
| 3089 | 441340.12 | 407426.06 | Część I |
| 3090 | 441336.61 | 407430.60 | Część I |
| 3091 | 441318.92 | 407466.32 | Część I |
| 3092 | 441309.26 | 407463.72 | Część I |
| 3093 | 441122.11 | 407386.25 | Część I |

| | | | |
|------|-----------|-----------|---------|
| 3094 | 441127.08 | 407377.19 | Część I |
| 3095 | 441138.60 | 407368.78 | Część I |
| 3096 | 441134.26 | 407341.31 | Część I |
| 3097 | 441131.39 | 407326.46 | Część I |
| 3098 | 441048.32 | 407016.23 | Część I |
| 3099 | 441039.67 | 407011.89 | Część I |
| 3100 | 441013.95 | 406976.89 | Część I |
| 3101 | 440982.39 | 406947.52 | Część I |
| 3102 | 440970.08 | 406931.76 | Część I |
| 3103 | 440950.98 | 406895.95 | Część I |
| 3104 | 440941.73 | 406882.51 | Część I |
| 3105 | 440925.30 | 406869.59 | Część I |
| 3106 | 440919.80 | 406852.33 | Część I |
| 3107 | 440922.74 | 406812.74 | Część I |
| 3108 | 440913.32 | 406789.65 | Część I |
| 3109 | 440916.47 | 406776.42 | Część I |
| 3110 | 440918.83 | 406767.10 | Część I |
| 3111 | 440922.09 | 406760.81 | Część I |
| 3112 | 440930.92 | 406737.00 | Część I |
| 3113 | 440938.67 | 406707.98 | Część I |
| 3114 | 440946.28 | 406688.14 | Część I |
| 3115 | 440954.15 | 406667.62 | Część I |
| 3116 | 440962.92 | 406644.76 | Część I |
| 3117 | 440973.88 | 406621.07 | Część I |
| 3118 | 440978.34 | 406608.88 | Część I |
| 3119 | 440982.62 | 406598.41 | Część I |
| 3120 | 440992.14 | 406572.63 | Część I |
| 3121 | 441002.53 | 406546.37 | Część I |
| 3122 | 441009.72 | 406525.00 | Część I |
| 3123 | 441017.13 | 406504.93 | Część I |
| 3124 | 441019.63 | 406498.18 | Część I |
| 3125 | 441029.49 | 406471.46 | Część I |
| 3126 | 441039.18 | 406445.20 | Część I |
| 3127 | 441040.08 | 406442.76 | Część I |
| 3128 | 441049.95 | 406416.05 | Część I |
| 3129 | 441070.98 | 406358.82 | Część I |
| 3130 | 441074.00 | 406350.77 | Część I |
| 3131 | 441080.77 | 406332.60 | Część I |
| 3132 | 441086.42 | 406318.47 | Część I |
| 3133 | 441089.97 | 406307.66 | Część I |
| 3134 | 441101.64 | 406276.91 | Część I |
| 3135 | 441111.64 | 406248.97 | Część I |

| | | | |
|------|-----------|-----------|---------|
| 3136 | 441108.30 | 406247.94 | Część I |
| 3137 | 441101.60 | 406245.89 | Część I |
| 3138 | 441105.39 | 406233.19 | Część I |
| 3139 | 441108.30 | 406224.85 | Część I |
| 3140 | 441111.04 | 406217.02 | Część I |
| 3141 | 441113.45 | 406210.05 | Część I |
| 3142 | 441116.11 | 406202.42 | Część I |
| 3143 | 441119.15 | 406193.75 | Część I |
| 3144 | 441120.23 | 406184.19 | Część I |
| 3145 | 441123.09 | 406174.71 | Część I |
| 3146 | 441125.88 | 406165.71 | Część I |
| 3147 | 441127.81 | 406161.22 | Część I |
| 3148 | 441129.46 | 406157.48 | Część I |
| 3149 | 441132.69 | 406146.71 | Część I |
| 3150 | 441124.52 | 406143.16 | Część I |
| 3151 | 441014.02 | 406158.16 | Część I |
| 3152 | 440943.75 | 406195.23 | Część I |
| 3153 | 440933.00 | 406191.04 | Część I |
| 3154 | 440937.16 | 406167.80 | Część I |
| 3155 | 440935.99 | 406158.89 | Część I |
| 3156 | 440926.41 | 406156.34 | Część I |
| 3157 | 440900.30 | 406165.25 | Część I |
| 3158 | 440879.69 | 406171.95 | Część I |
| 3159 | 440652.41 | 405767.60 | Część I |
| 3160 | 440660.67 | 405744.24 | Część I |
| 3161 | 440634.56 | 405669.54 | Część I |
| 3162 | 440629.66 | 405666.94 | Część I |
| 3163 | 440601.89 | 405634.30 | Część I |
| 3164 | 440604.43 | 405624.06 | Część I |
| 3165 | 440593.95 | 405351.88 | Część I |
| 3166 | 440530.29 | 405321.92 | Część I |
| 3167 | 440531.08 | 405309.09 | Część I |
| 3168 | 440522.95 | 405280.16 | Część I |
| 3169 | 440492.59 | 405204.97 | Część I |
| 3170 | 440495.02 | 405172.97 | Część I |
| 3171 | 440483.01 | 405164.88 | Część I |
| 3172 | 440439.91 | 405141.81 | Część I |
| 3173 | 440397.64 | 405126.96 | Część I |
| 3174 | 440332.36 | 405122.22 | Część I |
| 3175 | 440320.56 | 405144.88 | Część I |
| 3176 | 440318.85 | 405148.49 | Część I |
| 3177 | 440265.52 | 405123.22 | Część I |

| | | | |
|------|-----------|-----------|---------|
| 3178 | 440265.12 | 405123.03 | Część I |
| 3179 | 440239.96 | 405111.11 | Część I |
| 3180 | 440239.30 | 405110.81 | Część I |
| 3181 | 440225.38 | 405104.21 | Część I |
| 3182 | 440213.10 | 405108.44 | Część I |
| 3183 | 440176.91 | 405120.91 | Część I |
| 3184 | 440152.34 | 405129.38 | Część I |
| 3185 | 440124.51 | 405138.97 | Część I |
| 3186 | 440119.66 | 405140.64 | Część I |
| 3187 | 439909.38 | 405196.87 | Część I |
| 3188 | 439909.29 | 405203.00 | Część I |
| 3189 | 439905.77 | 405207.40 | Część I |
| 3190 | 439866.17 | 405183.32 | Część I |
| 3191 | 439824.63 | 405214.81 | Część I |
| 3192 | 439818.20 | 405234.22 | Część I |
| 3193 | 439801.43 | 405231.02 | Część I |
| 3194 | 439750.93 | 405205.28 | Część I |
| 3195 | 439747.09 | 405205.50 | Część I |
| 3196 | 439446.29 | 405197.53 | Część I |
| 3197 | 439409.50 | 405196.96 | Część I |
| 3198 | 439380.69 | 405171.54 | Część I |
| 3199 | 439367.84 | 405172.36 | Część I |
| 3200 | 439379.83 | 405161.53 | Część I |
| 3201 | 439398.11 | 405134.18 | Część I |
| 3202 | 439403.53 | 405122.24 | Część I |
| 3203 | 439405.02 | 405111.52 | Część I |
| 3204 | 439412.76 | 405070.96 | Część I |
| 3205 | 439419.37 | 405038.18 | Część I |
| 3206 | 439425.97 | 405005.48 | Część I |
| 3207 | 439426.34 | 405000.85 | Część I |
| 3208 | 439432.73 | 404961.00 | Część I |
| 3209 | 439438.11 | 404927.14 | Część I |
| 3210 | 439449.94 | 404861.02 | Część I |
| 3211 | 439475.99 | 404714.70 | Część I |
| 3212 | 439533.58 | 404719.23 | Część I |
| 3213 | 439551.40 | 404689.90 | Część I |
| 3214 | 439571.33 | 404657.10 | Część I |
| 3215 | 439592.33 | 404636.19 | Część I |
| 3216 | 439623.36 | 404593.15 | Część I |
| 3217 | 439627.42 | 404584.79 | Część I |
| 3218 | 439659.70 | 404550.92 | Część I |
| 3219 | 439714.42 | 404554.96 | Część I |

| | | | |
|------|-----------|-----------|---------|
| 3220 | 439756.54 | 404556.96 | Część I |
| 3221 | 439747.00 | 404588.83 | Część I |
| 3222 | 439762.23 | 404622.98 | Część I |
| 3223 | 439798.18 | 404662.97 | Część I |
| 3224 | 439792.68 | 404698.32 | Część I |
| 3225 | 439850.70 | 404707.53 | Część I |
| 3226 | 439860.45 | 404709.01 | Część I |
| 3227 | 439891.04 | 404696.24 | Część I |
| 3228 | 439890.81 | 404698.76 | Część I |
| 3229 | 440041.07 | 404633.94 | Część I |
| 3230 | 440067.82 | 404618.23 | Część I |
| 3231 | 440077.19 | 404610.38 | Część I |
| 3232 | 440089.00 | 404594.42 | Część I |
| 3233 | 440122.42 | 404539.94 | Część I |
| 3234 | 440157.05 | 404463.88 | Część I |
| 3235 | 440191.47 | 404378.32 | Część I |
| 3236 | 440195.92 | 404369.72 | Część I |
| 3237 | 440246.65 | 404247.51 | Część I |
| 3238 | 440286.42 | 404151.01 | Część I |
| 3239 | 440312.12 | 404086.93 | Część I |
| 3240 | 440335.44 | 404024.88 | Część I |
| 3241 | 440340.66 | 404010.99 | Część I |
| 3242 | 440355.10 | 403975.06 | Część I |
| 3243 | 440362.22 | 403956.12 | Część I |
| 3244 | 440372.33 | 403929.20 | Część I |
| 3245 | 440387.35 | 403888.28 | Część I |
| 3246 | 440407.18 | 403836.90 | Część I |
| 3247 | 440417.06 | 403811.64 | Część I |
| 3248 | 440453.28 | 403721.40 | Część I |
| 3249 | 440468.97 | 403682.74 | Część I |
| 3250 | 440490.61 | 403632.72 | Część I |
| 3251 | 440504.14 | 403604.46 | Część I |
| 3252 | 440521.28 | 403564.30 | Część I |
| 3253 | 440525.25 | 403555.03 | Część I |
| 3254 | 440535.71 | 403531.25 | Część I |
| 3255 | 440548.37 | 403503.77 | Część I |
| 3256 | 440559.99 | 403477.79 | Część I |
| 3257 | 440562.12 | 403473.24 | Część I |
| 3258 | 440580.84 | 403429.57 | Część I |
| 3259 | 440595.06 | 403396.79 | Część I |
| 3260 | 440614.75 | 403352.95 | Część I |
| 3261 | 440675.30 | 403217.97 | Część I |

| | | | |
|------|-----------|-----------|---------|
| 3262 | 440678.02 | 403215.53 | Część I |
| 3263 | 440714.94 | 403135.67 | Część I |
| 3264 | 440717.71 | 403130.07 | Część I |
| 3265 | 440721.50 | 403121.48 | Część I |
| 3266 | 440725.70 | 403112.85 | Część I |
| 3267 | 440741.44 | 403081.81 | Część I |
| 3268 | 440750.09 | 403065.23 | Część I |
| 3269 | 440765.48 | 403034.80 | Część I |
| 3270 | 440774.51 | 403020.03 | Część I |
| 3271 | 440778.19 | 403012.88 | Część I |
| 3272 | 440782.49 | 403004.99 | Część I |
| 3273 | 440786.85 | 402997.01 | Część I |
| 3274 | 440791.21 | 402989.03 | Część I |
| 3275 | 440799.01 | 402974.73 | Część I |
| 3276 | 440806.67 | 402960.70 | Część I |
| 3277 | 440835.35 | 402908.16 | Część I |
| 3278 | 440842.77 | 402894.56 | Część I |
| 3279 | 440850.00 | 402881.32 | Część I |
| 3280 | 440856.61 | 402869.21 | Część I |
| 3281 | 440863.21 | 402857.11 | Część I |
| 3282 | 440869.82 | 402845.01 | Część I |
| 3283 | 440877.81 | 402830.36 | Część I |
| 3284 | 440734.92 | 402804.98 | Część I |
| 3285 | 440674.59 | 402794.27 | Część I |
| 3286 | 440624.63 | 402785.59 | Część I |
| 3287 | 440629.60 | 402779.14 | Część I |
| 3288 | 440614.56 | 402775.20 | Część I |
| 3289 | 440619.74 | 402771.74 | Część I |
| 3290 | 440638.75 | 402756.83 | Część I |
| 3291 | 440641.20 | 402754.90 | Część I |
| 3292 | 440655.22 | 402737.07 | Część I |
| 3293 | 440693.07 | 402688.96 | Część I |
| 3294 | 440693.72 | 402687.58 | Część I |
| 3295 | 440700.93 | 402677.62 | Część I |
| 3296 | 440707.47 | 402668.04 | Część I |
| 3297 | 440724.90 | 402644.76 | Część I |
| 3298 | 440742.67 | 402619.36 | Część I |
| 3299 | 440770.97 | 402579.88 | Część I |
| 3300 | 440792.85 | 402547.32 | Część I |
| 3301 | 440825.50 | 402500.36 | Część I |
| 3302 | 440823.10 | 402498.56 | Część I |
| 3303 | 440821.49 | 402497.37 | Część I |

| | | | |
|------|-----------|-----------|---------|
| 3304 | 440721.93 | 402473.16 | Część I |
| 3305 | 440700.34 | 402472.19 | Część I |
| 3306 | 440671.07 | 402455.42 | Część I |
| 3307 | 440644.01 | 402441.43 | Część I |
| 3308 | 440643.31 | 402438.52 | Część I |
| 3309 | 440638.94 | 402420.27 | Część I |
| 3310 | 440630.40 | 402384.63 | Część I |
| 3311 | 440623.26 | 402354.84 | Część I |
| 3312 | 440617.45 | 402330.56 | Część I |
| 3313 | 440614.20 | 402317.01 | Część I |
| 3314 | 440606.71 | 402307.19 | Część I |
| 3315 | 440603.10 | 402304.81 | Część I |
| 3316 | 440599.54 | 402298.69 | Część I |
| 3317 | 440585.29 | 402276.85 | Część I |
| 3318 | 440591.46 | 402269.49 | Część I |
| 3319 | 440599.88 | 402257.21 | Część I |
| 3320 | 440603.93 | 402237.71 | Część I |
| 3321 | 440606.25 | 402226.53 | Część I |
| 3322 | 440611.08 | 402212.29 | Część I |
| 3323 | 440613.39 | 402207.27 | Część I |
| 3324 | 440620.76 | 402181.95 | Część I |
| 3325 | 440618.92 | 402171.72 | Część I |
| 3326 | 440618.82 | 402150.32 | Część I |
| 3327 | 440618.31 | 402147.25 | Część I |
| 3328 | 440617.33 | 402131.78 | Część I |
| 3329 | 440612.33 | 402091.67 | Część I |
| 3330 | 440609.42 | 402088.82 | Część I |
| 3331 | 440607.22 | 402078.16 | Część I |
| 3332 | 440606.85 | 402076.92 | Część I |
| 3333 | 440604.21 | 402063.96 | Część I |
| 3334 | 440597.09 | 402043.89 | Część I |
| 3335 | 440595.72 | 402036.39 | Część I |
| 3336 | 440585.96 | 402007.90 | Część I |
| 3337 | 440577.10 | 401993.14 | Część I |
| 3338 | 440564.39 | 401978.41 | Część I |
| 3339 | 440563.77 | 401977.70 | Część I |
| 3340 | 440534.32 | 401955.00 | Część I |
| 3341 | 440532.88 | 401953.95 | Część I |
| 3342 | 440490.47 | 401937.80 | Część I |
| 3343 | 440489.29 | 401937.35 | Część I |
| 3344 | 440451.22 | 401931.83 | Część I |
| 3345 | 440398.08 | 401937.20 | Część I |

| | | | |
|------|-----------|-----------|---------|
| 3346 | 440331.49 | 401940.37 | Część I |
| 3347 | 440286.28 | 401944.74 | Część I |
| 3348 | 440246.44 | 401949.33 | Część I |
| 3349 | 440197.73 | 401955.88 | Część I |
| 3350 | 440189.13 | 401952.45 | Część I |
| 3351 | 440189.27 | 401946.61 | Część I |
| 3352 | 440145.39 | 401958.46 | Część I |
| 3353 | 440143.04 | 401950.52 | Część I |
| 3354 | 440133.44 | 401928.99 | Część I |
| 3355 | 440111.24 | 401937.34 | Część I |
| 3356 | 440111.76 | 401925.73 | Część I |
| 3357 | 440103.87 | 401912.45 | Część I |
| 3358 | 440101.73 | 401883.02 | Część I |
| 3359 | 440104.73 | 401879.03 | Część I |
| 3360 | 440108.71 | 401873.71 | Część I |
| 3361 | 440096.28 | 401804.41 | Część I |
| 3362 | 440092.38 | 401799.97 | Część I |
| 3363 | 440080.75 | 401786.77 | Część I |
| 3364 | 440070.23 | 401783.59 | Część I |
| 3365 | 440056.19 | 401812.74 | Część I |
| 3366 | 440025.26 | 401807.08 | Część I |
| 3367 | 440002.30 | 401803.48 | Część I |
| 3368 | 439972.87 | 401758.99 | Część I |
| 3369 | 439969.36 | 401749.00 | Część I |
| 3370 | 439966.87 | 401741.93 | Część I |
| 3371 | 439970.00 | 401735.93 | Część I |
| 3372 | 439993.77 | 401717.51 | Część I |
| 3373 | 440006.85 | 401706.38 | Część I |
| 3374 | 440015.14 | 401689.89 | Część I |
| 3375 | 440015.17 | 401645.36 | Część I |
| 3376 | 440022.03 | 401634.98 | Część I |
| 3377 | 440049.69 | 401622.18 | Część I |
| 3378 | 440077.39 | 401621.31 | Część I |
| 3379 | 440092.36 | 401607.24 | Część I |
| 3380 | 440095.07 | 401594.34 | Część I |
| 3381 | 440113.46 | 401584.21 | Część I |
| 3382 | 440148.23 | 401588.92 | Część I |
| 3383 | 440161.06 | 401594.87 | Część I |
| 3384 | 440171.66 | 401593.26 | Część I |
| 3385 | 440180.11 | 401580.49 | Część I |
| 3386 | 440188.59 | 401564.03 | Część I |
| 3387 | 440206.20 | 401560.12 | Część I |

| | | | |
|------|-----------|-----------|---------|
| 3388 | 440211.19 | 401546.15 | Część I |
| 3389 | 440239.77 | 401544.53 | Część I |
| 3390 | 440256.00 | 401543.61 | Część I |
| 3391 | 440290.40 | 401519.65 | Część I |
| 3392 | 440294.60 | 401514.42 | Część I |
| 3393 | 440296.53 | 401511.71 | Część I |
| 3394 | 440289.00 | 401498.05 | Część I |
| 3395 | 440286.49 | 401491.82 | Część I |
| 3396 | 440295.74 | 401475.13 | Część I |
| 3397 | 440315.52 | 401460.08 | Część I |
| 3398 | 440322.14 | 401444.91 | Część I |
| 3399 | 440327.14 | 401443.86 | Część I |
| 3400 | 440328.09 | 401442.15 | Część I |
| 3401 | 440354.21 | 401424.14 | Część I |
| 3402 | 440368.03 | 401411.74 | Część I |
| 3403 | 440376.06 | 401421.99 | Część I |
| 3404 | 440378.18 | 401423.68 | Część I |
| 3405 | 440392.18 | 401435.33 | Część I |
| 3406 | 440404.60 | 401433.37 | Część I |
| 3407 | 440407.09 | 401432.98 | Część I |
| 3408 | 440410.91 | 401432.30 | Część I |
| 3409 | 440417.26 | 401431.18 | Część I |
| 3410 | 440430.47 | 401428.85 | Część I |
| 3411 | 440433.85 | 401428.26 | Część I |
| 3412 | 440443.01 | 401428.38 | Część I |
| 3413 | 440455.77 | 401428.54 | Część I |
| 3414 | 440459.50 | 401428.59 | Część I |
| 3415 | 440468.05 | 401429.81 | Część I |
| 3416 | 440471.48 | 401430.29 | Część I |
| 3417 | 440481.07 | 401430.20 | Część I |
| 3418 | 440493.22 | 401430.07 | Część I |
| 3419 | 440497.01 | 401430.03 | Część I |
| 3420 | 440505.30 | 401423.89 | Część I |
| 3421 | 440514.89 | 401416.76 | Część I |
| 3422 | 440517.63 | 401414.72 | Część I |
| 3423 | 440521.27 | 401415.84 | Część I |
| 3424 | 440528.78 | 401418.13 | Część I |
| 3425 | 440532.81 | 401419.36 | Część I |
| 3426 | 440541.95 | 401412.58 | Część I |
| 3427 | 440554.34 | 401403.38 | Część I |
| 3428 | 440555.51 | 401401.76 | Część I |
| 3429 | 440564.52 | 401389.34 | Część I |

| | | | |
|------|-----------|-----------|---------|
| 3430 | 440572.77 | 401376.75 | Część I |
| 3431 | 440573.22 | 401375.93 | Część I |
| 3432 | 440584.31 | 401355.03 | Część I |
| 3433 | 440590.81 | 401343.42 | Część I |
| 3434 | 440609.61 | 401309.81 | Część I |
| 3435 | 440618.68 | 401279.78 | Część I |
| 3436 | 440620.72 | 401279.94 | Część I |
| 3437 | 440637.39 | 401285.97 | Część I |
| 3438 | 440679.62 | 401276.34 | Część I |
| 3439 | 440723.67 | 401266.48 | Część I |
| 3440 | 440728.32 | 401240.36 | Część I |
| 3441 | 440738.01 | 401185.93 | Część I |
| 3442 | 440742.07 | 401161.79 | Część I |
| 3443 | 440752.07 | 401096.08 | Część I |
| 3444 | 440763.11 | 401023.46 | Część I |
| 3445 | 440763.94 | 401018.02 | Część I |
| 3446 | 440768.88 | 400982.74 | Część I |
| 3447 | 440780.18 | 400984.46 | Część I |
| 3448 | 440818.15 | 400989.06 | Część I |
| 3449 | 440828.82 | 400991.75 | Część I |
| 3450 | 440840.39 | 400993.49 | Część I |
| 3451 | 440849.93 | 400995.90 | Część I |
| 3452 | 440860.26 | 400995.69 | Część I |
| 3453 | 440872.90 | 400997.94 | Część I |
| 3454 | 440896.81 | 400997.02 | Część I |
| 3455 | 440906.16 | 400996.73 | Część I |
| 3456 | 440917.13 | 400996.40 | Część I |
| 3457 | 440927.35 | 400996.02 | Część I |
| 3458 | 440939.18 | 400994.95 | Część I |
| 3459 | 440954.49 | 400997.31 | Część I |
| 3460 | 440965.43 | 400994.62 | Część I |
| 3461 | 440979.64 | 400997.57 | Część I |
| 3462 | 440986.46 | 400996.64 | Część I |
| 3463 | 441003.06 | 401000.68 | Część I |
| 3464 | 441021.33 | 401005.12 | Część I |
| 3465 | 441046.20 | 401011.16 | Część I |
| 3466 | 441051.92 | 401012.55 | Część I |
| 3467 | 441057.55 | 401013.92 | Część I |
| 3468 | 441064.36 | 401015.57 | Część I |
| 3469 | 441070.27 | 401016.57 | Część I |
| 3470 | 441081.69 | 401018.49 | Część I |
| 3471 | 441100.74 | 401021.69 | Część I |

| | | | |
|------|-----------|-----------|---------|
| 3472 | 441114.95 | 401025.51 | Część I |
| 3473 | 441117.75 | 401026.26 | Część I |
| 3474 | 441129.71 | 401029.48 | Część I |
| 3475 | 441133.76 | 401030.57 | Część I |
| 3476 | 441145.15 | 401033.63 | Część I |
| 3477 | 441155.38 | 401036.39 | Część I |
| 3478 | 441165.17 | 401039.03 | Część I |
| 3479 | 441183.60 | 401044.01 | Część I |
| 3480 | 441209.04 | 401047.06 | Część I |
| 3481 | 441240.80 | 401050.90 | Część I |
| 3482 | 441266.54 | 401054.04 | Część I |
| 3483 | 441294.37 | 401057.39 | Część I |
| 3484 | 441296.36 | 401057.63 | Część I |
| 3485 | 441353.41 | 401064.54 | Część I |
| 3486 | 441361.35 | 401065.50 | Część I |
| 3487 | 441369.31 | 401059.27 | Część I |
| 3488 | 441378.90 | 401059.19 | Część I |
| 3489 | 441406.59 | 401064.48 | Część I |
| 3490 | 441409.03 | 401065.24 | Część I |
| 3491 | 441453.61 | 401079.11 | Część I |
| 3492 | 441504.46 | 401089.03 | Część I |
| 3493 | 441535.76 | 401095.14 | Część I |
| 3494 | 441581.99 | 401093.94 | Część I |
| 3495 | 441589.40 | 401092.10 | Część I |
| 3496 | 441617.20 | 401102.66 | Część I |
| 3497 | 441628.62 | 401097.29 | Część I |
| 3498 | 441650.19 | 401092.18 | Część I |
| 3499 | 441683.12 | 401087.99 | Część I |
| 3500 | 441719.66 | 401090.82 | Część I |
| 3501 | 441738.86 | 401086.95 | Część I |
| 3502 | 441756.76 | 401089.84 | Część I |
| 3503 | 441767.77 | 401089.19 | Część I |
| 3504 | 441773.33 | 401084.94 | Część I |
| 3505 | 441810.91 | 401071.70 | Część I |
| 3506 | 441827.51 | 401060.37 | Część I |
| 3507 | 441865.61 | 401030.62 | Część I |
| 3508 | 441877.92 | 401028.76 | Część I |
| 3509 | 441896.15 | 400997.12 | Część I |
| 3510 | 441897.15 | 400995.38 | Część I |
| 3511 | 441902.89 | 400985.41 | Część I |
| 3512 | 441905.36 | 400980.95 | Część I |
| 3513 | 441887.43 | 400881.10 | Część I |

| | | | |
|------|-----------|-----------|---------|
| 3514 | 441877.68 | 400827.51 | Część I |
| 3515 | 441867.65 | 400807.77 | Część I |
| 3516 | 441858.92 | 400787.41 | Część I |
| 3517 | 441845.74 | 400752.88 | Część I |
| 3518 | 441842.34 | 400745.99 | Część I |
| 3519 | 441837.83 | 400727.33 | Część I |
| 3520 | 441832.29 | 400717.02 | Część I |
| 3521 | 441829.95 | 400714.49 | Część I |
| 3522 | 441827.25 | 400711.55 | Część I |
| 3523 | 441777.78 | 400649.14 | Część I |
| 3524 | 441756.56 | 400613.76 | Część I |
| 3525 | 441742.71 | 400587.65 | Część I |
| 3526 | 441732.75 | 400576.90 | Część I |
| 3527 | 441725.69 | 400569.28 | Część I |
| 3528 | 441714.59 | 400555.55 | Część I |
| 3529 | 441701.53 | 400536.76 | Część I |
| 3530 | 441682.67 | 400511.51 | Część I |
| 3531 | 441652.99 | 400470.72 | Część I |
| 3532 | 441649.79 | 400465.44 | Część I |
| 3533 | 441601.06 | 400389.45 | Część I |
| 3534 | 441581.43 | 400371.37 | Część I |
| 3535 | 441541.36 | 400347.07 | Część I |
| 3536 | 441496.72 | 400349.38 | Część I |
| 3537 | 441463.71 | 400354.85 | Część I |
| 3538 | 441431.46 | 400335.77 | Część I |
| 3539 | 441456.62 | 400219.46 | Część I |
| 3540 | 441465.46 | 400179.08 | Część I |
| 3541 | 441483.15 | 400117.49 | Część I |
| 3542 | 441495.76 | 400064.91 | Część I |
| 3543 | 441522.78 | 400073.85 | Część I |
| 3544 | 441562.38 | 400100.22 | Część I |
| 3545 | 441570.15 | 400092.12 | Część I |
| 3546 | 441553.24 | 399938.57 | Część I |
| 3547 | 441555.89 | 399938.29 | Część I |
| 3548 | 441566.94 | 399936.69 | Część I |
| 3549 | 441572.15 | 399937.31 | Część I |
| 3550 | 441583.03 | 399938.61 | Część I |
| 3551 | 441600.91 | 399935.00 | Część I |
| 3552 | 441609.82 | 399933.49 | Część I |
| 3553 | 441619.89 | 399931.79 | Część I |
| 3554 | 441639.24 | 399928.51 | Część I |
| 3555 | 441650.99 | 399926.27 | Część I |

| | | | |
|------|-----------|-----------|---------|
| 3556 | 441665.01 | 399930.62 | Część I |
| 3557 | 441679.27 | 399969.21 | Część I |
| 3558 | 441682.64 | 399980.08 | Część I |
| 3559 | 441688.96 | 399999.29 | Część I |
| 3560 | 441706.23 | 400028.24 | Część I |
| 3561 | 441711.11 | 400076.84 | Część I |
| 3562 | 441716.02 | 400075.94 | Część I |
| 3563 | 441785.96 | 400115.85 | Część I |
| 3564 | 441805.93 | 400118.35 | Część I |
| 3565 | 441824.94 | 400115.02 | Część I |
| 3566 | 441830.59 | 400114.04 | Część I |
| 3567 | 441849.14 | 400110.79 | Część I |
| 3568 | 441852.43 | 400110.19 | Część I |
| 3569 | 441876.26 | 400100.05 | Część I |
| 3570 | 441884.00 | 400096.75 | Część I |
| 3571 | 441897.20 | 400091.12 | Część I |
| 3572 | 441911.34 | 400085.09 | Część I |
| 3573 | 441922.20 | 400080.46 | Część I |
| 3574 | 441937.50 | 400073.94 | Część I |
| 3575 | 441956.20 | 400065.97 | Część I |
| 3576 | 441961.25 | 400063.81 | Część I |
| 3577 | 441971.30 | 400059.53 | Część I |
| 3578 | 441979.88 | 400055.87 | Część I |
| 3579 | 441986.06 | 400053.24 | Część I |
| 3580 | 441999.10 | 400047.67 | Część I |
| 3581 | 442002.42 | 400046.26 | Część I |
| 3582 | 442016.56 | 400040.24 | Część I |
| 3583 | 442019.29 | 400038.05 | Część I |
| 3584 | 442034.33 | 400025.96 | Część I |
| 3585 | 442041.41 | 400020.27 | Część I |
| 3586 | 442047.74 | 400015.19 | Część I |
| 3587 | 442062.30 | 400003.49 | Część I |
| 3588 | 442074.51 | 399993.68 | Część I |
| 3589 | 442087.42 | 399983.31 | Część I |
| 3590 | 442113.47 | 399962.34 | Część I |
| 3591 | 442117.33 | 399958.90 | Część I |
| 3592 | 442138.59 | 399939.92 | Część I |
| 3593 | 442185.74 | 399897.75 | Część I |
| 3594 | 442208.83 | 399877.09 | Część I |
| 3595 | 442211.77 | 399874.46 | Część I |
| 3596 | 442222.96 | 399850.13 | Część I |
| 3597 | 442231.69 | 399831.16 | Część I |

| | | | |
|------|-----------|-----------|---------|
| 3598 | 442234.83 | 399802.07 | Część I |
| 3599 | 442235.39 | 399788.93 | Część I |
| 3600 | 442255.81 | 399792.15 | Część I |
| 3601 | 442276.24 | 399803.64 | Część I |
| 3602 | 442277.84 | 399799.74 | Część I |
| 3603 | 442281.46 | 399794.85 | Część I |
| 3604 | 442424.46 | 399633.71 | Część I |
| 3605 | 442425.41 | 399629.61 | Część I |
| 3606 | 442505.59 | 399537.21 | Część I |
| 3607 | 442509.88 | 399535.36 | Część I |
| 3608 | 442577.18 | 399459.85 | Część I |
| 3609 | 442610.41 | 399422.56 | Część I |
| 3610 | 442624.11 | 399408.30 | Część I |
| 3611 | 442626.76 | 399407.39 | Część I |
| 3612 | 442643.93 | 399352.12 | Część I |
| 3613 | 442645.03 | 399347.78 | Część I |
| 3614 | 442732.52 | 399055.28 | Część I |
| 3615 | 442748.90 | 399065.99 | Część I |
| 3616 | 442752.14 | 399068.11 | Część I |
| 3617 | 442753.92 | 399069.28 | Część I |
| 3618 | 442765.65 | 399076.95 | Część I |
| 3619 | 442779.72 | 399087.09 | Część I |
| 3620 | 442783.29 | 399089.67 | Część I |
| 3621 | 442785.96 | 399091.59 | Część I |
| 3622 | 442790.31 | 399094.72 | Część I |
| 3623 | 442793.90 | 399097.31 | Część I |
| 3624 | 442795.75 | 399098.65 | Część I |
| 3625 | 442797.89 | 399100.19 | Część I |
| 3626 | 442805.07 | 399105.37 | Część I |
| 3627 | 442811.37 | 399109.91 | Część I |
| 3628 | 442851.58 | 399033.61 | Część I |
| 3629 | 442852.67 | 399031.23 | Część I |
| 3630 | 442876.28 | 398990.52 | Część I |
| 3631 | 442884.72 | 398976.57 | Część I |
| 3632 | 442936.27 | 398884.18 | Część I |
| 3633 | 442973.12 | 398898.23 | Część I |
| 3634 | 443011.20 | 398906.97 | Część I |
| 3635 | 443074.32 | 398902.04 | Część I |
| 3636 | 443107.92 | 398887.31 | Część I |
| 3637 | 443145.68 | 398885.71 | Część I |
| 3638 | 443180.42 | 398887.89 | Część I |
| 3639 | 443249.19 | 398932.79 | Część I |

| | | | |
|------|-----------|------------|---------|
| 3640 | 443270.95 | 398944.92 | Część I |
| 3641 | 443292.77 | 398957.23 | Część I |
| 3642 | 443295.44 | 398958.46 | Część I |
| 3643 | 443316.44 | 398940.23 | Część I |
| 3644 | 443317.43 | 398941.84 | Część I |
| 3645 | 443330.54 | 398930.09 | Część I |
| 3646 | 443345.24 | 398918.87 | Część I |
| 3647 | 443360.74 | 398907.05 | Część I |
| 3648 | 443377.36 | 398894.38 | Część I |
| 3649 | 443410.44 | 398869.17 | Część I |
| 3650 | 443424.35 | 398858.55 | Część I |
| 3651 | 443435.16 | 398850.31 | Część I |
| 3652 | 443470.75 | 398820.54 | Część I |
| 3653 | 443475.72 | 398817.76 | Część I |
| 3654 | 443504.19 | 398823.84 | Część I |
| 3655 | 443551.20 | 398760.79 | Część I |
| 3656 | 443517.16 | 398864.36 | Część I |
| 3657 | 443519.00 | 398863.26 | Część I |
| 3658 | 443530.87 | 398872.47 | Część I |
| 3659 | 443527.32 | 3988648.40 | Część I |
| 3660 | 443505.34 | 3988645.37 | Część I |
| 3661 | 443464.04 | 398598.09 | Część I |
| 3662 | 443459.78 | 398589.72 | Część I |
| 3663 | 443454.05 | 398571.58 | Część I |
| 3664 | 443444.95 | 398564.42 | Część I |
| 3665 | 443414.92 | 398544.33 | Część I |
| 3666 | 443383.77 | 398535.53 | Część I |
| 3667 | 443358.13 | 398514.81 | Część I |
| 3668 | 443370.22 | 398510.02 | Część I |
| 3669 | 443376.57 | 398492.82 | Część I |
| 3670 | 443384.04 | 398469.75 | Część I |
| 3671 | 443396.05 | 398460.59 | Część I |
| 3672 | 443401.47 | 398428.21 | Część I |
| 3673 | 443396.60 | 398412.02 | Część I |
| 3674 | 443412.54 | 398374.31 | Część I |
| 3675 | 443457.11 | 398343.03 | Część I |
| 3676 | 443463.15 | 398348.22 | Część I |
| 3677 | 443475.81 | 398352.01 | Część I |
| 3678 | 443485.31 | 398337.06 | Część I |
| 3679 | 443494.84 | 398314.19 | Część I |
| 3680 | 443505.31 | 398311.22 | Część I |
| 3681 | 443535.74 | 398329.95 | Część I |

| | | | |
|------|-----------|-----------|---------|
| 3682 | 443559.45 | 398346.84 | Część I |
| 3683 | 443588.16 | 398363.95 | Część I |
| 3684 | 443618.74 | 398370.26 | Część I |
| 3685 | 443728.45 | 398416.06 | Część I |
| 3686 | 443738.14 | 398404.66 | Część I |
| 3687 | 443793.43 | 398391.22 | Część I |
| 3688 | 443877.86 | 398370.69 | Część I |
| 3689 | 443900.34 | 398365.22 | Część I |
| 3690 | 443944.31 | 398357.44 | Część I |
| 3691 | 443943.76 | 398384.06 | Część I |
| 3692 | 443970.38 | 398366.39 | Część I |
| 3693 | 444000.34 | 398346.52 | Część I |
| 3694 | 444011.05 | 398339.41 | Część I |
| 3695 | 444024.05 | 398330.79 | Część I |
| 3696 | 444035.28 | 398323.34 | Część I |
| 3697 | 444037.11 | 398322.12 | Część I |
| 3698 | 444042.77 | 398318.37 | Część I |
| 3699 | 444059.64 | 398305.41 | Część I |
| 3700 | 444080.40 | 398289.48 | Część I |
| 3701 | 444098.14 | 398275.86 | Część I |
| 3702 | 444116.04 | 398262.12 | Część I |
| 3703 | 444141.82 | 398232.88 | Część I |
| 3704 | 444154.32 | 398218.70 | Część I |
| 3705 | 444158.08 | 398214.43 | Część I |
| 3706 | 444161.86 | 398210.15 | Część I |
| 3707 | 444165.62 | 398205.88 | Część I |
| 3708 | 444183.29 | 398175.90 | Część I |
| 3709 | 444216.49 | 398119.55 | Część I |
| 3710 | 444218.72 | 398115.77 | Część I |
| 3711 | 444228.21 | 398099.68 | Część I |
| 3712 | 444230.18 | 398096.32 | Część I |
| 3713 | 444234.19 | 398089.53 | Część I |
| 3714 | 444241.59 | 398076.97 | Część I |
| 3715 | 444244.63 | 398071.80 | Część I |
| 3716 | 444247.45 | 398066.83 | Część I |
| 3717 | 444254.48 | 398054.46 | Część I |
| 3718 | 444265.71 | 398034.67 | Część I |
| 3719 | 444269.90 | 398027.30 | Część I |
| 3720 | 444272.42 | 398022.87 | Część I |
| 3721 | 444288.18 | 397995.10 | Część I |
| 3722 | 444294.58 | 397983.82 | Część I |
| 3723 | 444296.73 | 397976.77 | Część I |

| | | | |
|------|-----------|-----------|---------|
| 3724 | 444297.93 | 397972.84 | Część I |
| 3725 | 444300.62 | 397964.03 | Część I |
| 3726 | 444303.26 | 397955.40 | Część I |
| 3727 | 444314.68 | 397915.97 | Część I |
| 3728 | 444316.51 | 397911.99 | Część I |
| 3729 | 444317.67 | 397908.15 | Część I |
| 3730 | 444337.45 | 397912.51 | Część I |
| 3731 | 444397.49 | 397722.53 | Część I |
| 3732 | 444334.95 | 397704.57 | Część I |
| 3733 | 444306.42 | 397696.41 | Część I |
| 3734 | 444279.70 | 397688.77 | Część I |
| 3735 | 444258.37 | 397682.67 | Część I |
| 3736 | 444227.23 | 397673.77 | Część I |
| 3737 | 444202.25 | 397666.62 | Część I |
| 3738 | 444177.27 | 397659.48 | Część I |
| 3739 | 444152.47 | 397652.39 | Część I |
| 3740 | 444144.79 | 397650.19 | Część I |
| 3741 | 444126.94 | 397645.01 | Część I |
| 3742 | 444108.66 | 397639.69 | Część I |
| 3743 | 444090.66 | 397634.46 | Część I |
| 3744 | 444054.28 | 397623.89 | Część I |
| 3745 | 444011.20 | 397611.43 | Część I |
| 3746 | 443991.14 | 397605.64 | Część I |
| 3747 | 443970.58 | 397599.71 | Część I |
| 3748 | 443948.01 | 397593.19 | Część I |
| 3749 | 443927.33 | 397587.22 | Część I |
| 3750 | 443884.74 | 397574.94 | Część I |
| 3751 | 443876.71 | 397572.62 | Część I |
| 3752 | 443868.98 | 397570.39 | Część I |
| 3753 | 443819.05 | 397555.99 | Część I |
| 3754 | 443777.92 | 397544.12 | Część I |
| 3755 | 443623.24 | 397499.76 | Część I |
| 3756 | 443618.92 | 397498.52 | Część I |
| 3757 | 443609.82 | 397495.91 | Część I |
| 3758 | 443597.66 | 397492.80 | Część I |
| 3759 | 443594.28 | 397491.96 | Część I |
| 3760 | 443598.00 | 397475.73 | Część I |
| 3761 | 443604.00 | 397454.00 | Część I |
| 3762 | 443610.05 | 397444.24 | Część I |
| 3763 | 443636.31 | 397422.25 | Część I |
| 3764 | 443647.52 | 397405.63 | Część I |
| 3765 | 443651.19 | 397392.50 | Część I |

| | | | |
|------|-----------|-----------|---------|
| 3766 | 443652.01 | 397363.60 | Część I |
| 3767 | 443659.46 | 397348.51 | Część I |
| 3768 | 443671.75 | 397337.29 | Część I |
| 3769 | 443687.99 | 397333.61 | Część I |
| 3770 | 443726.43 | 397314.83 | Część I |
| 3771 | 443741.24 | 397287.51 | Część I |
| 3772 | 443742.75 | 397283.78 | Część I |
| 3773 | 443745.87 | 397270.64 | Część I |
| 3774 | 443721.51 | 397233.83 | Część I |
| 3775 | 443710.14 | 397204.24 | Część I |
| 3776 | 443716.27 | 397187.79 | Część I |
| 3777 | 443748.82 | 397179.08 | Część I |
| 3778 | 443808.19 | 397200.17 | Część I |
| 3779 | 443830.18 | 397199.24 | Część I |
| 3780 | 443849.64 | 397183.78 | Część I |
| 3781 | 443856.70 | 397173.15 | Część I |
| 3782 | 443864.70 | 397163.77 | Część I |
| 3783 | 443875.37 | 397152.10 | Część I |
| 3784 | 443886.43 | 397126.37 | Część I |
| 3785 | 443893.71 | 397102.60 | Część I |
| 3786 | 443901.43 | 397078.43 | Część I |
| 3787 | 443910.76 | 397055.14 | Część I |
| 3788 | 443924.67 | 397045.20 | Część I |
| 3789 | 443967.74 | 397041.86 | Część I |
| 3790 | 443979.44 | 397037.66 | Część I |
| 3791 | 443988.39 | 397027.99 | Część I |
| 3792 | 443998.25 | 397015.87 | Część I |
| 3793 | 444003.67 | 396999.08 | Część I |
| 3794 | 444007.20 | 396976.86 | Część I |
| 3795 | 444012.51 | 396975.96 | Część I |
| 3796 | 444013.94 | 396983.89 | Część I |
| 3797 | 444018.85 | 396994.30 | Część I |
| 3798 | 444024.13 | 397009.99 | Część I |
| 3799 | 444041.17 | 397028.09 | Część I |
| 3800 | 444049.31 | 397036.75 | Część I |
| 3801 | 444081.07 | 397059.31 | Część I |
| 3802 | 444104.53 | 397067.93 | Część I |
| 3803 | 444125.56 | 397064.37 | Część I |
| 3804 | 444143.78 | 397053.15 | Część I |
| 3805 | 444154.76 | 397029.93 | Część I |
| 3806 | 444154.62 | 397025.99 | Część I |
| 3807 | 444136.44 | 396969.55 | Część I |

| | | | |
|------|-----------|-----------|---------|
| 3808 | 444129.70 | 396940.12 | Część I |
| 3809 | 444149.35 | 396916.97 | Część I |
| 3810 | 444162.08 | 396913.52 | Część I |
| 3811 | 444172.96 | 396912.94 | Część I |
| 3812 | 444220.23 | 396910.85 | Część I |
| 3813 | 444239.52 | 396915.33 | Część I |
| 3814 | 444253.59 | 396922.41 | Część I |
| 3815 | 444268.50 | 396949.22 | Część I |
| 3816 | 444280.19 | 396951.90 | Część I |
| 3817 | 444310.89 | 396932.99 | Część I |
| 3818 | 444334.15 | 396877.70 | Część I |
| 3819 | 444328.71 | 396855.16 | Część I |
| 3820 | 444337.59 | 396808.48 | Część I |
| 3821 | 444347.79 | 396754.81 | Część I |
| 3822 | 444345.61 | 396715.24 | Część I |
| 3823 | 444348.14 | 396702.65 | Część I |
| 3824 | 444353.98 | 396669.14 | Część I |
| 3825 | 444368.05 | 396669.33 | Część I |
| 3826 | 444382.12 | 396674.63 | Część I |
| 3827 | 444386.74 | 396696.08 | Część I |
| 3828 | 444401.38 | 396733.79 | Część I |
| 3829 | 444438.12 | 396740.40 | Część I |
| 3830 | 444477.80 | 396728.02 | Część I |
| 3831 | 444500.03 | 396718.10 | Część I |
| 3832 | 444519.16 | 396722.69 | Część I |
| 3833 | 444546.70 | 396739.72 | Część I |
| 3834 | 444584.03 | 396748.43 | Część I |
| 3835 | 444610.59 | 396745.24 | Część I |
| 3836 | 444638.90 | 396722.65 | Część I |
| 3837 | 444694.40 | 396660.73 | Część I |
| 3838 | 444727.09 | 396612.82 | Część I |
| 3839 | 444725.66 | 396606.82 | Część I |
| 3840 | 444741.22 | 396581.80 | Część I |
| 3841 | 444805.32 | 396570.30 | Część I |
| 3842 | 444845.95 | 396540.68 | Część I |
| 3843 | 444842.72 | 396535.49 | Część I |
| 3844 | 444846.36 | 396515.96 | Część I |
| 3845 | 444856.56 | 396496.40 | Część I |
| 3846 | 444855.00 | 396462.16 | Część I |
| 3847 | 444856.49 | 396441.32 | Część I |
| 3848 | 444863.76 | 396430.94 | Część I |
| 3849 | 444869.00 | 396418.95 | Część I |

| | | | |
|------|-----------|-----------|---------|
| 3850 | 444877.72 | 396402.92 | Część I |
| 3851 | 444878.69 | 396388.77 | Część I |
| 3852 | 444878.41 | 396372.76 | Część I |
| 3853 | 444882.32 | 396344.91 | Część I |
| 3854 | 444899.09 | 396321.57 | Część I |
| 3855 | 444932.93 | 396270.35 | Część I |
| 3856 | 444949.50 | 396244.01 | Część I |
| 3857 | 444965.64 | 396203.93 | Część I |
| 3858 | 444949.50 | 396179.08 | Część I |
| 3859 | 444945.98 | 396162.83 | Część I |
| 3860 | 444943.16 | 396138.05 | Część I |
| 3861 | 444936.60 | 396119.60 | Część I |
| 3862 | 444941.42 | 396096.69 | Część I |
| 3863 | 444942.49 | 396077.96 | Część I |
| 3864 | 444950.06 | 396074.82 | Część I |
| 3865 | 444953.65 | 396067.26 | Część I |
| 3866 | 444946.57 | 396046.44 | Część I |
| 3867 | 444911.87 | 396037.63 | Część I |
| 3868 | 444900.72 | 396029.18 | Część I |
| 3869 | 444899.78 | 396022.30 | Część I |
| 3870 | 444907.62 | 395990.20 | Część I |
| 3871 | 444915.42 | 395979.59 | Część I |
| 3872 | 444915.40 | 395956.09 | Część I |
| 3873 | 444931.87 | 395922.81 | Część I |
| 3874 | 444937.00 | 395909.08 | Część I |
| 3875 | 444940.49 | 395904.70 | Część I |
| 3876 | 444940.96 | 395889.12 | Część I |
| 3877 | 444938.07 | 395878.69 | Część I |
| 3878 | 444942.60 | 395868.14 | Część I |
| 3879 | 444947.88 | 395845.81 | Część I |
| 3880 | 444964.30 | 395845.53 | Część I |
| 3881 | 444980.28 | 395843.71 | Część I |
| 3882 | 445000.96 | 395859.47 | Część I |
| 3883 | 445016.17 | 395863.34 | Część I |
| 3884 | 445031.41 | 395857.71 | Część I |
| 3885 | 445041.10 | 395853.20 | Część I |
| 3886 | 445047.08 | 395844.61 | Część I |
| 3887 | 445061.11 | 395822.82 | Część I |
| 3888 | 445130.02 | 395837.01 | Część I |
| 3889 | 445123.18 | 395777.74 | Część I |
| 3890 | 445095.28 | 395753.89 | Część I |
| 3891 | 445085.78 | 395748.59 | Część I |

| | | | |
|------|-----------|-----------|---------|
| 3892 | 445102.12 | 395720.26 | Część I |
| 3893 | 445184.95 | 395725.01 | Część I |
| 3894 | 445171.03 | 395703.98 | Część I |
| 3895 | 445165.05 | 395691.55 | Część I |
| 3896 | 445138.41 | 395694.43 | Część I |
| 3897 | 445126.08 | 395690.85 | Część I |
| 3898 | 445151.44 | 395664.16 | Część I |
| 3899 | 445154.96 | 395645.79 | Część I |
| 3900 | 445153.70 | 395615.19 | Część I |
| 3901 | 445162.40 | 395580.74 | Część I |
| 3902 | 445169.23 | 395558.54 | Część I |
| 3903 | 445177.84 | 395534.97 | Część I |
| 3904 | 445183.95 | 395511.31 | Część I |
| 3905 | 445178.47 | 395470.74 | Część I |
| 3906 | 445175.71 | 395450.28 | Część I |
| 3907 | 445170.10 | 395438.80 | Część I |
| 3908 | 445163.65 | 395410.44 | Część I |
| 3909 | 445156.13 | 395387.55 | Część I |
| 3910 | 445133.23 | 395310.93 | Część I |
| 3911 | 445114.35 | 395231.04 | Część I |
| 3912 | 445135.40 | 395201.35 | Część I |
| 3913 | 445119.22 | 395154.55 | Część I |
| 3914 | 445118.42 | 395142.49 | Część I |
| 3915 | 445104.64 | 395121.20 | Część I |
| 3916 | 445101.38 | 395123.51 | Część I |
| 3917 | 445088.41 | 395090.24 | Część I |
| 3918 | 445080.47 | 395083.48 | Część I |
| 3919 | 445078.99 | 395076.00 | Część I |
| 3920 | 445074.01 | 395065.16 | Część I |
| 3921 | 445043.79 | 395006.21 | Część I |
| 3922 | 445022.30 | 394956.30 | Część I |
| 3923 | 444998.92 | 394910.51 | Część I |
| 3924 | 444988.58 | 394890.79 | Część I |
| 3925 | 444964.28 | 394866.41 | Część I |
| 3926 | 444958.47 | 394861.00 | Część I |
| 3927 | 444957.26 | 394861.93 | Część I |
| 3928 | 444940.62 | 394846.44 | Część I |
| 3929 | 444921.43 | 394835.53 | Część I |
| 3930 | 444903.36 | 394828.81 | Część I |
| 3931 | 444890.55 | 394825.84 | Część I |
| 3932 | 444856.70 | 394810.52 | Część I |
| 3933 | 444866.06 | 394800.63 | Część I |

| | | | |
|------|-----------|-----------|---------|
| 3934 | 444870.49 | 394804.79 | Część I |
| 3935 | 444877.41 | 394808.57 | Część I |
| 3936 | 444879.51 | 394802.10 | Część I |
| 3937 | 444877.39 | 394795.27 | Część I |
| 3938 | 444866.80 | 394792.50 | Część I |
| 3939 | 444856.92 | 394793.02 | Część I |
| 3940 | 444813.04 | 394801.60 | Część I |
| 3941 | 444778.01 | 394815.63 | Część I |
| 3942 | 444764.49 | 394818.56 | Część I |
| 3943 | 444749.80 | 394813.75 | Część I |
| 3944 | 444722.09 | 394826.18 | Część I |
| 3945 | 444709.23 | 394835.94 | Część I |
| 3946 | 444702.13 | 394837.20 | Część I |
| 3947 | 444696.11 | 394836.09 | Część I |
| 3948 | 444685.27 | 394823.72 | Część I |
| 3949 | 444684.90 | 394808.81 | Część I |
| 3950 | 444657.84 | 394772.02 | Część I |
| 3951 | 444655.83 | 394760.30 | Część I |
| 3952 | 444700.84 | 394752.34 | Część I |
| 3953 | 444712.44 | 394768.35 | Część I |
| 3954 | 444725.52 | 394765.92 | Część I |
| 3955 | 444769.16 | 394755.75 | Część I |
| 3956 | 444795.30 | 394741.35 | Część I |
| 3957 | 444782.73 | 394717.83 | Część I |
| 3958 | 444767.96 | 394691.23 | Część I |
| 3959 | 444751.61 | 394681.86 | Część I |
| 3960 | 444743.91 | 394686.75 | Część I |
| 3961 | 444734.03 | 394686.17 | Część I |
| 3962 | 444726.20 | 394683.34 | Część I |
| 3963 | 444720.06 | 394678.24 | Część I |
| 3964 | 444711.04 | 394640.86 | Część I |
| 3965 | 444720.87 | 394628.06 | Część I |
| 3966 | 444716.50 | 394619.00 | Część I |
| 3967 | 444710.05 | 394610.25 | Część I |
| 3968 | 444702.30 | 394606.07 | Część I |
| 3969 | 444685.43 | 394606.51 | Część I |
| 3970 | 444675.98 | 394596.51 | Część I |
| 3971 | 444673.95 | 394579.90 | Część I |
| 3972 | 444678.79 | 394568.18 | Część I |
| 3973 | 444687.52 | 394551.83 | Część I |
| 3974 | 444719.88 | 394552.53 | Część I |
| 3975 | 444739.44 | 394552.95 | Część I |

| | | | |
|------|-----------|-----------|---------|
| 3976 | 444745.93 | 394564.14 | Część I |
| 3977 | 444750.85 | 394569.16 | Część I |
| 3978 | 444756.37 | 394562.66 | Część I |
| 3979 | 444760.81 | 394554.40 | Część I |
| 3980 | 444766.44 | 394530.17 | Część I |
| 3981 | 444769.40 | 394481.50 | Część I |
| 3982 | 444740.81 | 394480.36 | Część I |
| 3983 | 444712.70 | 394491.82 | Część I |
| 3984 | 444696.90 | 394491.25 | Część I |
| 3985 | 444683.90 | 394479.66 | Część I |
| 3986 | 444669.13 | 394457.36 | Część I |
| 3987 | 444662.85 | 394441.31 | Część I |
| 3988 | 444664.42 | 394433.16 | Część I |
| 3989 | 444665.83 | 394425.84 | Część I |
| 3990 | 444688.54 | 394397.84 | Część I |
| 3991 | 444705.58 | 394375.00 | Część I |
| 3992 | 444728.15 | 394348.69 | Część I |
| 3993 | 444742.91 | 394345.46 | Część I |
| 3994 | 444750.70 | 394309.17 | Część I |
| 3995 | 444750.60 | 394297.22 | Część I |
| 3996 | 444753.27 | 394290.92 | Część I |
| 3997 | 444760.54 | 394284.28 | Część I |
| 3998 | 444767.55 | 394282.89 | Część I |
| 3999 | 444785.28 | 394281.57 | Część I |
| 4000 | 444831.90 | 394279.83 | Część I |
| 4001 | 444839.76 | 394285.96 | Część I |
| 4002 | 444850.98 | 394292.02 | Część I |
| 4003 | 444860.44 | 394287.62 | Część I |
| 4004 | 444862.83 | 394277.65 | Część I |
| 4005 | 444855.83 | 394255.57 | Część I |
| 4006 | 444843.38 | 394238.37 | Część I |
| 4007 | 444834.71 | 394224.24 | Część I |
| 4008 | 444830.00 | 394213.99 | Część I |
| 4009 | 444822.17 | 394209.84 | Część I |
| 4010 | 444811.61 | 394214.28 | Część I |
| 4011 | 444809.62 | 394225.62 | Część I |
| 4012 | 444820.62 | 394233.39 | Część I |
| 4013 | 444828.75 | 394243.83 | Część I |
| 4014 | 444831.00 | 394257.96 | Część I |
| 4015 | 444821.91 | 394267.55 | Część I |
| 4016 | 444809.12 | 394274.35 | Część I |
| 4017 | 444787.02 | 394274.68 | Część I |

| | | | |
|------|-----------|-----------|---------|
| 4018 | 444768.63 | 394272.59 | Część I |
| 4019 | 444741.85 | 394261.96 | Część I |
| 4020 | 444733.94 | 394250.58 | Część I |
| 4021 | 444728.96 | 394227.09 | Część I |
| 4022 | 444724.27 | 394204.83 | Część I |
| 4023 | 444731.76 | 394173.21 | Część I |
| 4024 | 444741.51 | 394161.16 | Część I |
| 4025 | 444742.61 | 394152.05 | Część I |
| 4026 | 444753.18 | 394141.36 | Część I |
| 4027 | 444762.48 | 394135.98 | Część I |
| 4028 | 444780.79 | 394132.16 | Część I |
| 4029 | 444842.24 | 394146.81 | Część I |
| 4030 | 444851.39 | 394138.45 | Część I |
| 4031 | 444852.40 | 394122.50 | Część I |
| 4032 | 444840.54 | 394115.87 | Część I |
| 4033 | 444825.21 | 394117.61 | Część I |
| 4034 | 444809.65 | 394113.13 | Część I |
| 4035 | 444802.74 | 394105.98 | Część I |
| 4036 | 444799.53 | 394091.08 | Część I |
| 4037 | 444797.63 | 394082.26 | Część I |
| 4038 | 444790.87 | 394050.86 | Część I |
| 4039 | 444791.42 | 394047.55 | Część I |
| 4040 | 444804.14 | 394039.19 | Część I |
| 4041 | 444823.05 | 394040.78 | Część I |
| 4042 | 444848.51 | 394053.71 | Część I |
| 4043 | 444879.20 | 394069.06 | Część I |
| 4044 | 444878.78 | 394063.58 | Część I |
| 4045 | 444874.72 | 394047.87 | Część I |
| 4046 | 444873.77 | 394027.08 | Część I |
| 4047 | 444855.49 | 394022.92 | Część I |
| 4048 | 444833.90 | 394020.04 | Część I |
| 4049 | 444830.39 | 394019.56 | Część I |
| 4050 | 444812.87 | 394014.41 | Część I |
| 4051 | 444801.25 | 394002.88 | Część I |
| 4052 | 444776.49 | 394004.35 | Część I |
| 4053 | 444767.76 | 393998.18 | Część I |
| 4054 | 444760.89 | 393989.42 | Część I |
| 4055 | 444760.13 | 393984.28 | Część I |
| 4056 | 444757.99 | 393963.92 | Część I |
| 4057 | 444745.79 | 393948.84 | Część I |
| 4058 | 444746.73 | 393941.09 | Część I |
| 4059 | 444752.65 | 393926.77 | Część I |

| | | | |
|------|-----------|-----------|---------|
| 4060 | 444761.94 | 393916.16 | Część I |
| 4061 | 444772.92 | 393910.50 | Część I |
| 4062 | 444781.82 | 393908.69 | Część I |
| 4063 | 444798.19 | 393908.51 | Część I |
| 4064 | 444815.78 | 393927.15 | Część I |
| 4065 | 444827.77 | 393936.23 | Część I |
| 4066 | 444833.39 | 393939.89 | Część I |
| 4067 | 444841.92 | 393937.92 | Część I |
| 4068 | 444845.91 | 393928.00 | Część I |
| 4069 | 444845.35 | 393907.29 | Część I |
| 4070 | 444857.45 | 393894.01 | Część I |
| 4071 | 444867.90 | 393864.94 | Część I |
| 4072 | 444875.06 | 393845.03 | Część I |
| 4073 | 444892.83 | 393829.88 | Część I |
| 4074 | 444895.60 | 393828.35 | Część I |
| 4075 | 444921.02 | 393823.48 | Część I |
| 4076 | 444928.65 | 393819.49 | Część I |
| 4077 | 444929.35 | 393817.09 | Część I |
| 4078 | 444925.66 | 393810.17 | Część I |
| 4079 | 444886.07 | 393755.51 | Część I |
| 4080 | 444849.36 | 393733.74 | Część I |
| 4081 | 444831.23 | 393701.72 | Część I |
| 4082 | 444849.70 | 393657.41 | Część I |
| 4083 | 444882.47 | 393628.36 | Część I |
| 4084 | 444907.51 | 393617.11 | Część I |
| 4085 | 444941.24 | 393608.47 | Część I |
| 4086 | 444956.85 | 393593.08 | Część I |
| 4087 | 444965.07 | 393562.12 | Część I |
| 4088 | 444952.96 | 393555.50 | Część I |
| 4089 | 444931.97 | 393546.37 | Część I |
| 4090 | 444920.37 | 393543.44 | Część I |
| 4091 | 444904.60 | 393542.27 | Część I |
| 4092 | 444877.06 | 393525.52 | Część I |
| 4093 | 444862.22 | 393504.75 | Część I |
| 4094 | 444854.81 | 393465.43 | Część I |
| 4095 | 444854.36 | 393444.73 | Część I |
| 4096 | 444865.07 | 393402.83 | Część I |
| 4097 | 444887.24 | 393361.96 | Część I |
| 4098 | 444897.95 | 393342.21 | Część I |
| 4099 | 444899.62 | 393336.50 | Część I |
| 4100 | 444898.63 | 393305.41 | Część I |
| 4101 | 444897.52 | 393270.32 | Część I |

| | | | |
|------|-----------|-----------|---------|
| 4102 | 444885.48 | 393243.61 | Część I |
| 4103 | 444866.78 | 393202.14 | Część I |
| 4104 | 444863.62 | 393182.92 | Część I |
| 4105 | 444854.73 | 393168.84 | Część I |
| 4106 | 444841.37 | 393147.73 | Część I |
| 4107 | 444820.88 | 393123.16 | Część I |
| 4108 | 444808.06 | 393107.80 | Część I |
| 4109 | 444790.37 | 393086.58 | Część I |
| 4110 | 444781.11 | 393082.08 | Część I |
| 4111 | 444776.42 | 393076.13 | Część I |
| 4112 | 444773.29 | 393065.93 | Część I |
| 4113 | 444778.11 | 393053.88 | Część I |
| 4114 | 444784.67 | 393039.97 | Część I |
| 4115 | 444787.87 | 393027.47 | Część I |
| 4116 | 444778.10 | 393015.88 | Część I |
| 4117 | 444757.21 | 393014.40 | Część I |
| 4118 | 444734.08 | 393023.13 | Część I |
| 4119 | 444703.68 | 393027.68 | Część I |
| 4120 | 444673.58 | 393032.18 | Część I |
| 4121 | 444662.94 | 393020.78 | Część I |
| 4122 | 444658.52 | 392997.81 | Część I |
| 4123 | 444650.64 | 392918.96 | Część I |
| 4124 | 444646.16 | 392874.16 | Część I |
| 4125 | 444638.30 | 392849.77 | Część I |
| 4126 | 444624.24 | 392827.45 | Część I |
| 4127 | 444600.17 | 392816.48 | Część I |
| 4128 | 444562.36 | 392792.88 | Część I |
| 4129 | 444538.62 | 392791.20 | Część I |
| 4130 | 444526.61 | 392780.05 | Część I |
| 4131 | 444529.99 | 392760.23 | Część I |
| 4132 | 444542.88 | 392730.22 | Część I |
| 4133 | 444555.97 | 392699.72 | Część I |
| 4134 | 444553.76 | 392671.63 | Część I |
| 4135 | 444527.23 | 392683.27 | Część I |
| 4136 | 444511.00 | 392700.07 | Część I |
| 4137 | 444482.03 | 392707.56 | Część I |
| 4138 | 444452.86 | 392710.01 | Część I |
| 4139 | 444422.68 | 392690.87 | Część I |
| 4140 | 444419.03 | 392683.68 | Część I |
| 4141 | 444416.58 | 392678.87 | Część I |
| 4142 | 444411.30 | 392625.56 | Część I |
| 4143 | 444383.57 | 392606.14 | Część I |

| | | | |
|------|-----------|-----------|---------|
| 4144 | 444354.27 | 392582.06 | Część I |
| 4145 | 444324.60 | 392590.55 | Część I |
| 4146 | 444309.91 | 392574.31 | Część I |
| 4147 | 444311.19 | 392556.01 | Część I |
| 4148 | 444321.22 | 392548.20 | Część I |
| 4149 | 444325.94 | 392544.25 | Część I |
| 4150 | 444326.30 | 392538.75 | Część I |
| 4151 | 444312.68 | 392519.28 | Część I |
| 4152 | 444290.62 | 392483.74 | Część I |
| 4153 | 444293.31 | 392474.70 | Część I |
| 4154 | 444300.24 | 392467.06 | Część I |
| 4155 | 444314.78 | 392461.77 | Część I |
| 4156 | 444331.62 | 392459.70 | Część I |
| 4157 | 444343.78 | 392458.21 | Część I |
| 4158 | 444366.51 | 392446.49 | Część I |
| 4159 | 444374.11 | 392424.92 | Część I |
| 4160 | 444369.17 | 392420.10 | Część I |
| 4161 | 444354.97 | 392420.26 | Część I |
| 4162 | 444341.32 | 392414.66 | Część I |
| 4163 | 444340.26 | 392400.92 | Część I |
| 4164 | 444319.99 | 392382.35 | Część I |
| 4165 | 444281.87 | 392363.87 | Część I |
| 4166 | 444271.21 | 392399.04 | Część I |
| 4167 | 444250.75 | 392420.91 | Część I |
| 4168 | 444180.06 | 392422.94 | Część I |
| 4169 | 444151.23 | 392415.03 | Część I |
| 4170 | 444130.61 | 392421.52 | Część I |
| 4171 | 444111.51 | 392420.71 | Część I |
| 4172 | 444100.83 | 392412.67 | Część I |
| 4173 | 444090.41 | 392391.91 | Część I |
| 4174 | 444090.46 | 392370.11 | Część I |
| 4175 | 444111.08 | 392349.47 | Część I |
| 4176 | 444151.23 | 392332.69 | Część I |
| 4177 | 444163.35 | 392324.64 | Część I |
| 4178 | 444169.71 | 392319.53 | Część I |
| 4179 | 444184.81 | 392307.39 | Część I |
| 4180 | 444198.40 | 392296.47 | Część I |
| 4181 | 444199.36 | 392284.31 | Część I |
| 4182 | 444192.83 | 392271.02 | Część I |
| 4183 | 444177.62 | 392257.90 | Część I |
| 4184 | 444159.59 | 392258.19 | Część I |
| 4185 | 444131.56 | 392253.74 | Część I |

| | | | |
|------|-----------|-----------|---------|
| 4186 | 444110.80 | 392238.37 | Część I |
| 4187 | 444101.24 | 392221.50 | Część I |
| 4188 | 444093.55 | 392214.32 | Część I |
| 4189 | 444064.13 | 392207.14 | Część I |
| 4190 | 444054.62 | 392198.67 | Część I |
| 4191 | 444036.88 | 392183.49 | Część I |
| 4192 | 444020.40 | 392158.41 | Część I |
| 4193 | 444007.28 | 392138.44 | Część I |
| 4194 | 443981.36 | 392126.95 | Część I |
| 4195 | 443943.18 | 392087.41 | Część I |
| 4196 | 443931.46 | 392070.72 | Część I |
| 4197 | 443915.32 | 392047.72 | Część I |
| 4198 | 443913.96 | 392026.64 | Część I |
| 4199 | 443936.13 | 391991.95 | Część I |
| 4200 | 443964.95 | 391991.24 | Część I |
| 4201 | 443969.40 | 391991.13 | Część I |
| 4202 | 444020.61 | 391989.87 | Część I |
| 4203 | 443999.82 | 391941.99 | Część I |
| 4204 | 443996.72 | 391934.86 | Część I |
| 4205 | 443992.50 | 391925.16 | Część I |
| 4206 | 443990.85 | 391889.99 | Część I |
| 4207 | 444007.67 | 391851.97 | Część I |
| 4208 | 444010.73 | 391845.07 | Część I |
| 4209 | 444025.22 | 391812.33 | Część I |
| 4210 | 443996.93 | 391803.39 | Część I |
| 4211 | 443989.96 | 391801.19 | Część I |
| 4212 | 443961.22 | 391792.11 | Część I |
| 4213 | 443904.69 | 391770.19 | Część I |
| 4214 | 443896.26 | 391795.79 | Część I |
| 4215 | 443882.55 | 391816.29 | Część I |
| 4216 | 443868.47 | 391826.63 | Część I |
| 4217 | 443832.91 | 391831.23 | Część I |
| 4218 | 443807.13 | 391820.36 | Część I |
| 4219 | 443794.96 | 391811.04 | Część I |
| 4220 | 443780.55 | 391778.18 | Część I |
| 4221 | 443784.86 | 391754.66 | Część I |
| 4222 | 443785.55 | 391750.91 | Część I |
| 4223 | 443787.63 | 391739.57 | Część I |
| 4224 | 443783.13 | 391710.82 | Część I |
| 4225 | 443781.32 | 391699.21 | Część I |
| 4226 | 443779.80 | 391689.54 | Część I |
| 4227 | 443765.84 | 391668.28 | Część I |

| | | | |
|------|-----------|-----------|----------|
| 4228 | 443769.22 | 391643.48 | Część I |
| 4229 | 443783.06 | 391633.68 | Część I |
| 4230 | 443821.04 | 391642.59 | Część I |
| 4231 | 443861.70 | 391641.16 | Część I |
| 4232 | 443871.87 | 391622.44 | Część I |
| 4233 | 443870.65 | 391602.74 | Część I |
| 4234 | 443862.64 | 391562.04 | Część I |
| 4235 | 443872.28 | 391543.43 | Część I |
| 4236 | 443856.14 | 391528.49 | Część I |
| 4237 | 443838.75 | 391540.72 | Część I |
| 4238 | 443815.98 | 391540.04 | Część I |
| 4239 | 443800.54 | 391529.76 | Część I |
| 4240 | 443800.40 | 391523.78 | Część I |
| 4241 | 443799.89 | 391503.22 | Część I |
| 4242 | 443791.85 | 391494.83 | Część I |
| 4243 | 443772.04 | 391493.24 | Część I |
| 4244 | 443733.07 | 391496.56 | Część I |
| 4245 | 443675.96 | 391494.38 | Część I |
| 4246 | 443647.12 | 391468.36 | Część I |
| 4247 | 443640.52 | 391458.29 | Część I |
| 4248 | 443629.00 | 391417.19 | Część I |
| 4249 | 443501.83 | 391434.37 | Część I |
| 4250 | 440018.02 | 374508.67 | Część II |
| 4251 | 440017.45 | 374528.01 | Część II |
| 4252 | 440018.17 | 374585.64 | Część II |
| 4253 | 440021.45 | 374678.67 | Część II |
| 4254 | 440029.86 | 374917.31 | Część II |
| 4255 | 440016.70 | 374915.88 | Część II |
| 4256 | 439870.30 | 374899.91 | Część II |
| 4257 | 439816.65 | 374894.05 | Część II |
| 4258 | 439554.93 | 374865.55 | Część II |
| 4259 | 439544.56 | 374847.27 | Część II |
| 4260 | 439549.18 | 374828.08 | Część II |
| 4261 | 439560.93 | 374779.27 | Część II |
| 4262 | 439569.55 | 374743.50 | Część II |
| 4263 | 439632.32 | 374490.93 | Część II |
| 4264 | 439538.11 | 374481.94 | Część II |
| 4265 | 439416.72 | 374487.29 | Część II |
| 4266 | 439408.02 | 374487.63 | Część II |
| 4267 | 439334.37 | 374490.74 | Część II |
| 4268 | 439275.67 | 374475.13 | Część II |
| 4269 | 439154.36 | 374434.36 | Część II |

| | | | |
|------|-----------|-----------|----------|
| 4270 | 439149.59 | 374432.73 | Część II |
| 4271 | 439137.85 | 374464.13 | Część II |
| 4272 | 439126.74 | 374493.72 | Część II |
| 4273 | 439123.76 | 374501.74 | Część II |
| 4274 | 439120.71 | 374509.88 | Część II |
| 4275 | 438775.18 | 374419.13 | Część II |
| 4276 | 438772.74 | 374426.74 | Część II |
| 4277 | 438742.36 | 374418.84 | Część II |
| 4278 | 438715.34 | 374494.91 | Część II |
| 4279 | 438443.51 | 375227.55 | Część II |
| 4280 | 438353.99 | 375204.26 | Część II |
| 4281 | 438350.80 | 375203.48 | Część II |
| 4282 | 438339.36 | 375201.13 | Część II |
| 4283 | 438255.28 | 375179.09 | Część II |
| 4284 | 438415.00 | 374656.13 | Część II |
| 4285 | 438376.37 | 374645.99 | Część II |
| 4286 | 438245.66 | 374611.79 | Część II |
| 4287 | 438241.28 | 374610.65 | Część II |
| 4288 | 438174.68 | 374593.22 | Część II |
| 4289 | 438161.55 | 374614.82 | Część II |
| 4290 | 438158.33 | 374620.07 | Część II |
| 4291 | 438154.02 | 374627.39 | Część II |
| 4292 | 438150.81 | 374632.39 | Część II |
| 4293 | 438148.58 | 374635.88 | Część II |
| 4294 | 438051.86 | 374591.27 | Część II |
| 4295 | 437967.43 | 374552.33 | Część II |
| 4296 | 437951.76 | 374570.08 | Część II |
| 4297 | 437920.71 | 374605.24 | Część II |
| 4298 | 437900.96 | 374627.61 | Część II |
| 4299 | 437882.23 | 374648.81 | Część II |
| 4300 | 437848.46 | 374687.18 | Część II |
| 4301 | 437787.50 | 374756.10 | Część II |
| 4302 | 437782.74 | 374761.34 | Część II |
| 4303 | 437780.52 | 374763.85 | Część II |
| 4304 | 437737.27 | 374812.62 | Część II |
| 4305 | 437688.78 | 374867.31 | Część II |
| 4306 | 437636.44 | 374926.31 | Część II |
| 4307 | 437568.53 | 375002.62 | Część II |
| 4308 | 437563.55 | 375008.22 | Część II |
| 4309 | 437541.78 | 375032.68 | Część II |
| 4310 | 437521.47 | 375038.98 | Część II |
| 4311 | 437479.07 | 374925.06 | Część II |

| | | | |
|------|-----------|-----------|----------|
| 4312 | 437468.82 | 374897.53 | Część II |
| 4313 | 437457.23 | 374867.37 | Część II |
| 4314 | 437412.89 | 374751.66 | Część II |
| 4315 | 437399.90 | 374718.83 | Część II |
| 4316 | 437352.49 | 374594.40 | Część II |
| 4317 | 437294.40 | 374442.68 | Część II |
| 4318 | 437293.93 | 374441.48 | Część II |
| 4319 | 437278.31 | 374400.70 | Część II |
| 4320 | 437264.01 | 374363.39 | Część II |
| 4321 | 437248.64 | 374323.28 | Część II |
| 4322 | 437236.30 | 374291.09 | Część II |
| 4323 | 437221.59 | 374252.63 | Część II |
| 4324 | 437220.43 | 374249.60 | Część II |
| 4325 | 437210.53 | 374223.83 | Część II |
| 4326 | 437199.80 | 374195.85 | Część II |
| 4327 | 437187.65 | 374164.13 | Część II |
| 4328 | 437186.49 | 374161.10 | Część II |
| 4329 | 437173.35 | 374126.82 | Część II |
| 4330 | 437134.51 | 374024.79 | Część II |
| 4331 | 437132.27 | 374019.50 | Część II |
| 4332 | 437132.55 | 374015.44 | Część II |
| 4333 | 437150.20 | 373503.41 | Część II |
| 4334 | 437023.65 | 373512.46 | Część II |
| 4335 | 436985.75 | 373515.42 | Część II |
| 4336 | 436891.78 | 373522.74 | Część II |
| 4337 | 436859.67 | 373525.25 | Część II |
| 4338 | 436803.39 | 373529.05 | Część II |
| 4339 | 436712.33 | 373535.20 | Część II |
| 4340 | 436691.35 | 373543.29 | Część II |
| 4341 | 436659.97 | 373545.28 | Część II |
| 4342 | 436367.80 | 373566.25 | Część II |
| 4343 | 436298.09 | 373584.66 | Część II |
| 4344 | 436329.92 | 373671.31 | Część II |
| 4345 | 436324.82 | 373674.70 | Część II |
| 4346 | 436239.92 | 373735.17 | Część II |
| 4347 | 436309.85 | 373855.25 | Część II |
| 4348 | 436319.80 | 373889.45 | Część II |
| 4349 | 436340.75 | 373982.78 | Część II |
| 4350 | 436351.51 | 374047.77 | Część II |
| 4351 | 436359.79 | 374092.99 | Część II |
| 4352 | 436367.02 | 374130.60 | Część II |
| 4353 | 436378.24 | 374173.21 | Część II |

| | | | |
|------|-----------|-----------|----------|
| 4354 | 436386.11 | 374210.10 | Część II |
| 4355 | 436406.30 | 374262.56 | Część II |
| 4356 | 436416.97 | 374296.95 | Część II |
| 4357 | 436416.69 | 374304.78 | Część II |
| 4358 | 436415.81 | 374329.18 | Część II |
| 4359 | 436415.34 | 374335.06 | Część II |
| 4360 | 436413.86 | 374353.37 | Część II |
| 4361 | 436408.44 | 374420.57 | Część II |
| 4362 | 436407.93 | 374446.73 | Część II |
| 4363 | 436409.64 | 374486.45 | Część II |
| 4364 | 436411.38 | 374498.21 | Część II |
| 4365 | 436424.28 | 374585.63 | Część II |
| 4366 | 436428.38 | 374621.52 | Część II |
| 4367 | 436432.61 | 374640.88 | Część II |
| 4368 | 436439.36 | 374670.09 | Część II |
| 4369 | 436452.86 | 374696.69 | Część II |
| 4370 | 436485.13 | 374734.28 | Część II |
| 4371 | 436493.79 | 374751.33 | Część II |
| 4372 | 436502.15 | 374778.71 | Część II |
| 4373 | 436521.65 | 374842.63 | Część II |
| 4374 | 436532.85 | 374894.59 | Część II |
| 4375 | 436551.10 | 374979.17 | Część II |
| 4376 | 436567.55 | 375044.85 | Część II |
| 4377 | 436584.73 | 375094.01 | Część II |
| 4378 | 436614.19 | 375210.13 | Część II |
| 4379 | 436616.10 | 375215.76 | Część II |
| 4380 | 436518.47 | 375250.82 | Część II |
| 4381 | 436483.64 | 375263.33 | Część II |
| 4382 | 436423.93 | 375284.75 | Część II |
| 4383 | 436354.49 | 375309.66 | Część II |
| 4384 | 436346.72 | 375312.41 | Część II |
| 4385 | 436355.78 | 375406.22 | Część II |
| 4386 | 436358.09 | 375429.29 | Część II |
| 4387 | 436362.79 | 375476.27 | Część II |
| 4388 | 436363.82 | 375486.48 | Część II |
| 4389 | 436365.70 | 375505.33 | Część II |
| 4390 | 436367.88 | 375527.10 | Część II |
| 4391 | 436376.34 | 375606.98 | Część II |
| 4392 | 436378.62 | 375634.80 | Część II |
| 4393 | 436381.64 | 375669.94 | Część II |
| 4394 | 436384.85 | 375708.53 | Część II |
| 4395 | 436386.02 | 375722.07 | Część II |

| | | | |
|------|-----------|-----------|----------|
| 4396 | 436391.88 | 375789.75 | Część II |
| 4397 | 436395.40 | 375842.69 | Część II |
| 4398 | 436404.30 | 375958.74 | Część II |
| 4399 | 436407.25 | 376010.76 | Część II |
| 4400 | 436418.55 | 376147.98 | Część II |
| 4401 | 436419.32 | 376159.25 | Część II |
| 4402 | 436425.87 | 376242.08 | Część II |
| 4403 | 436426.29 | 376250.15 | Część II |
| 4404 | 436429.29 | 376306.47 | Część II |
| 4405 | 436439.95 | 376498.66 | Część II |
| 4406 | 436442.45 | 376542.92 | Część II |
| 4407 | 436443.67 | 376586.89 | Część II |
| 4408 | 436445.92 | 376621.34 | Część II |
| 4409 | 436448.81 | 376676.09 | Część II |
| 4410 | 436452.93 | 376747.27 | Część II |
| 4411 | 436454.24 | 376769.87 | Część II |
| 4412 | 436455.49 | 376773.07 | Część II |
| 4413 | 436518.07 | 376768.86 | Część II |
| 4414 | 436540.89 | 376767.32 | Część II |
| 4415 | 436560.51 | 376766.00 | Część II |
| 4416 | 436572.39 | 376763.94 | Część II |
| 4417 | 436596.40 | 376759.78 | Część II |
| 4418 | 436609.63 | 376757.49 | Część II |
| 4419 | 436612.54 | 376756.99 | Część II |
| 4420 | 436628.59 | 376755.44 | Część II |
| 4421 | 436655.67 | 376751.82 | Część II |
| 4422 | 436686.81 | 376745.64 | Część II |
| 4423 | 436698.94 | 376747.37 | Część II |
| 4424 | 436711.53 | 376749.17 | Część II |
| 4425 | 436733.22 | 376760.00 | Część II |
| 4426 | 436752.99 | 376767.51 | Część II |
| 4427 | 436770.77 | 376774.62 | Część II |
| 4428 | 436780.30 | 376780.60 | Część II |
| 4429 | 436789.95 | 376786.53 | Część II |
| 4430 | 436822.74 | 376824.45 | Część II |
| 4431 | 436832.52 | 376833.48 | Część II |
| 4432 | 436849.76 | 376828.20 | Część II |
| 4433 | 436881.21 | 376814.92 | Część II |
| 4434 | 436894.62 | 376808.60 | Część II |
| 4435 | 436905.57 | 376812.56 | Część II |
| 4436 | 436917.21 | 376815.73 | Część II |
| 4437 | 436928.85 | 376818.90 | Część II |

| | | | |
|------|-----------|-----------|----------|
| 4438 | 436932.49 | 376819.89 | Część II |
| 4439 | 436939.38 | 376823.28 | Część II |
| 4440 | 436949.17 | 376828.11 | Część II |
| 4441 | 436966.39 | 376842.04 | Część II |
| 4442 | 436975.31 | 376851.47 | Część II |
| 4443 | 436983.50 | 376860.24 | Część II |
| 4444 | 436998.63 | 376876.43 | Część II |
| 4445 | 437008.14 | 376886.60 | Część II |
| 4446 | 437012.51 | 376889.72 | Część II |
| 4447 | 437026.31 | 376899.53 | Część II |
| 4448 | 437057.50 | 376921.71 | Część II |
| 4449 | 437136.49 | 376814.98 | Część II |
| 4450 | 437195.22 | 376810.47 | Część II |
| 4451 | 437235.24 | 376787.49 | Część II |
| 4452 | 437247.96 | 376784.82 | Część II |
| 4453 | 437252.06 | 376783.96 | Część II |
| 4454 | 437268.89 | 376780.42 | Część II |
| 4455 | 437274.85 | 376796.84 | Część II |
| 4456 | 437280.98 | 376813.95 | Część II |
| 4457 | 437278.08 | 376836.08 | Część II |
| 4458 | 437274.50 | 376859.02 | Część II |
| 4459 | 437292.51 | 376889.76 | Część II |
| 4460 | 437298.32 | 376898.07 | Część II |
| 4461 | 437309.48 | 376881.33 | Część II |
| 4462 | 437313.39 | 376867.08 | Część II |
| 4463 | 437328.50 | 376839.29 | Część II |
| 4464 | 437346.87 | 376808.66 | Część II |
| 4465 | 437348.93 | 376805.23 | Część II |
| 4466 | 437360.42 | 376783.18 | Część II |
| 4467 | 437362.73 | 376781.55 | Część II |
| 4468 | 437375.60 | 376772.48 | Część II |
| 4469 | 437382.97 | 376767.28 | Część II |
| 4470 | 437392.37 | 376760.66 | Część II |
| 4471 | 437398.72 | 376756.18 | Część II |
| 4472 | 437400.86 | 376754.77 | Część II |
| 4473 | 437411.18 | 376747.97 | Część II |
| 4474 | 437437.52 | 376730.61 | Część II |
| 4475 | 437451.11 | 376721.04 | Część II |
| 4476 | 437457.24 | 376755.79 | Część II |
| 4477 | 437466.12 | 376767.86 | Część II |
| 4478 | 437473.76 | 376763.80 | Część II |
| 4479 | 437485.89 | 376757.35 | Część II |

| | | | |
|------|-----------|-----------|----------|
| 4480 | 437501.71 | 376748.93 | Część II |
| 4481 | 437514.99 | 376741.86 | Część II |
| 4482 | 437536.31 | 376730.52 | Część II |
| 4483 | 437556.08 | 376719.68 | Część II |
| 4484 | 437572.39 | 376710.74 | Część II |
| 4485 | 437576.63 | 376708.42 | Część II |
| 4486 | 437586.41 | 376703.06 | Część II |
| 4487 | 437595.47 | 376698.09 | Część II |
| 4488 | 437613.54 | 376688.19 | Część II |
| 4489 | 437616.43 | 376686.60 | Część II |
| 4490 | 437653.23 | 376666.42 | Część II |
| 4491 | 437688.22 | 376647.25 | Część II |
| 4492 | 437690.49 | 376646.00 | Część II |
| 4493 | 437701.11 | 376640.18 | Część II |
| 4494 | 437711.47 | 376634.50 | Część II |
| 4495 | 437714.02 | 376633.10 | Część II |
| 4496 | 437730.17 | 376621.71 | Część II |
| 4497 | 437735.18 | 376618.35 | Część II |
| 4498 | 437756.00 | 376606.51 | Część II |
| 4499 | 437775.36 | 376594.89 | Część II |
| 4500 | 437811.17 | 376573.39 | Część II |
| 4501 | 437848.43 | 376551.02 | Część II |
| 4502 | 437885.07 | 376527.30 | Część II |
| 4503 | 437904.67 | 376516.41 | Część II |
| 4504 | 437923.91 | 376505.71 | Część II |
| 4505 | 437941.60 | 376493.76 | Część II |
| 4506 | 437956.12 | 376483.96 | Część II |
| 4507 | 437992.34 | 376459.49 | Część II |
| 4508 | 438015.68 | 376443.72 | Część II |
| 4509 | 438083.09 | 376539.67 | Część II |
| 4510 | 438099.80 | 376529.36 | Część II |
| 4511 | 438122.99 | 376526.28 | Część II |
| 4512 | 438127.99 | 376521.36 | Część II |
| 4513 | 438132.74 | 376506.87 | Część II |
| 4514 | 438136.35 | 376503.76 | Część II |
| 4515 | 438145.35 | 376497.45 | Część II |
| 4516 | 438152.29 | 376491.84 | Część II |
| 4517 | 438156.75 | 376481.18 | Część II |
| 4518 | 438161.21 | 376470.49 | Część II |
| 4519 | 438167.67 | 376455.04 | Część II |
| 4520 | 438174.55 | 376438.56 | Część II |
| 4521 | 438182.77 | 376418.89 | Część II |

| | | | |
|------|-----------|-----------|----------|
| 4522 | 438199.13 | 376383.67 | Część II |
| 4523 | 438210.48 | 376303.44 | Część II |
| 4524 | 438212.46 | 376279.42 | Część II |
| 4525 | 438242.19 | 376281.08 | Część II |
| 4526 | 438239.29 | 376031.93 | Część II |
| 4527 | 438300.11 | 376035.52 | Część II |
| 4528 | 438316.64 | 376036.55 | Część II |
| 4529 | 438339.68 | 376036.72 | Część II |
| 4530 | 438453.92 | 376037.57 | Część II |
| 4531 | 438465.85 | 376037.40 | Część II |
| 4532 | 438495.07 | 376036.44 | Część II |
| 4533 | 438529.64 | 376050.31 | Część II |
| 4534 | 438543.42 | 376066.47 | Część II |
| 4535 | 438620.41 | 376156.80 | Część II |
| 4536 | 438645.90 | 376186.70 | Część II |
| 4537 | 438683.90 | 376236.98 | Część II |
| 4538 | 438629.01 | 376259.12 | Część II |
| 4539 | 438666.41 | 376353.10 | Część II |
| 4540 | 438637.01 | 376373.36 | Część II |
| 4541 | 438603.71 | 376395.29 | Część II |
| 4542 | 438549.32 | 376431.89 | Część II |
| 4543 | 438562.66 | 376456.09 | Część II |
| 4544 | 438636.64 | 376590.26 | Część II |
| 4545 | 438663.59 | 376639.28 | Część II |
| 4546 | 438692.01 | 376672.81 | Część II |
| 4547 | 438711.72 | 376664.45 | Część II |
| 4548 | 438734.41 | 376654.83 | Część II |
| 4549 | 438765.32 | 376719.11 | Część II |
| 4550 | 438792.06 | 376718.25 | Część II |
| 4551 | 438868.17 | 376848.12 | Część II |
| 4552 | 438920.16 | 376905.36 | Część II |
| 4553 | 438924.52 | 376909.18 | Część II |
| 4554 | 438955.18 | 376891.58 | Część II |
| 4555 | 439060.72 | 376830.61 | Część II |
| 4556 | 439088.96 | 376814.30 | Część II |
| 4557 | 439104.26 | 376806.01 | Część II |
| 4558 | 439130.92 | 376790.71 | Część II |
| 4559 | 439157.10 | 376775.69 | Część II |
| 4560 | 439182.87 | 376760.88 | Część II |
| 4561 | 439189.30 | 376757.19 | Część II |
| 4562 | 439207.60 | 376744.28 | Część II |
| 4563 | 439256.80 | 376709.55 | Część II |

| | | | |
|------|-----------|-----------|----------|
| 4564 | 439263.57 | 376704.47 | Część II |
| 4565 | 439357.83 | 376634.29 | Część II |
| 4566 | 439389.90 | 376610.42 | Część II |
| 4567 | 439430.95 | 376756.75 | Część II |
| 4568 | 439436.10 | 376753.68 | Część II |
| 4569 | 439565.63 | 376676.41 | Część II |
| 4570 | 439593.82 | 376659.59 | Część II |
| 4571 | 439637.62 | 376633.27 | Część II |
| 4572 | 439690.29 | 376601.62 | Część II |
| 4573 | 439733.09 | 376772.84 | Część II |
| 4574 | 439913.19 | 376708.38 | Część II |
| 4575 | 439988.25 | 376985.10 | Część II |
| 4576 | 440104.27 | 376958.64 | Część II |
| 4577 | 440243.42 | 376928.36 | Część II |
| 4578 | 440255.24 | 376974.99 | Część II |
| 4579 | 440269.62 | 377032.06 | Część II |
| 4580 | 440270.36 | 377038.99 | Część II |
| 4581 | 440281.76 | 377083.56 | Część II |
| 4582 | 440293.07 | 377128.46 | Część II |
| 4583 | 440300.65 | 377160.78 | Część II |
| 4584 | 440062.24 | 377208.55 | Część II |
| 4585 | 440132.81 | 377476.27 | Część II |
| 4586 | 439956.64 | 377531.91 | Część II |
| 4587 | 439856.48 | 377563.31 | Część II |
| 4588 | 439671.29 | 377621.52 | Część II |
| 4589 | 439571.47 | 377261.51 | Część II |
| 4590 | 439568.99 | 377251.23 | Część II |
| 4591 | 439563.28 | 377253.07 | Część II |
| 4592 | 439524.87 | 377265.51 | Część II |
| 4593 | 439505.62 | 377271.74 | Część II |
| 4594 | 439486.44 | 377277.95 | Część II |
| 4595 | 439447.86 | 377290.45 | Część II |
| 4596 | 439409.06 | 377303.01 | Część II |
| 4597 | 439335.97 | 377326.67 | Część II |
| 4598 | 439256.06 | 377352.55 | Część II |
| 4599 | 439215.39 | 377365.62 | Część II |
| 4600 | 439174.53 | 377378.75 | Część II |
| 4601 | 439111.75 | 377398.92 | Część II |
| 4602 | 438988.11 | 377438.65 | Część II |
| 4603 | 438924.51 | 377223.07 | Część II |
| 4604 | 438925.59 | 377215.93 | Część II |
| 4605 | 438886.99 | 377230.02 | Część II |

| | | | |
|------|-----------|-----------|----------|
| 4606 | 438854.56 | 377241.85 | Część II |
| 4607 | 438754.15 | 377278.49 | Część II |
| 4608 | 438686.59 | 376995.07 | Część II |
| 4609 | 438671.43 | 376998.25 | Część II |
| 4610 | 438655.78 | 377006.32 | Część II |
| 4611 | 438640.56 | 377014.16 | Część II |
| 4612 | 438624.27 | 377022.55 | Część II |
| 4613 | 438597.06 | 377042.33 | Część II |
| 4614 | 438564.48 | 377058.67 | Część II |
| 4615 | 438531.35 | 377075.94 | Część II |
| 4616 | 438515.34 | 377083.35 | Część II |
| 4617 | 438499.32 | 377090.95 | Część II |
| 4618 | 438481.93 | 377099.26 | Część II |
| 4619 | 438464.47 | 377107.49 | Część II |
| 4620 | 438429.15 | 377126.01 | Część II |
| 4621 | 438420.84 | 377130.37 | Część II |
| 4622 | 438405.39 | 377135.74 | Część II |
| 4623 | 438393.21 | 377141.91 | Część II |
| 4624 | 438384.23 | 377146.88 | Część II |
| 4625 | 438367.28 | 377156.96 | Część II |
| 4626 | 438361.49 | 377160.07 | Część II |
| 4627 | 438348.86 | 377166.88 | Część II |
| 4628 | 438334.00 | 377175.35 | Część II |
| 4629 | 438324.76 | 377180.27 | Część II |
| 4630 | 438315.54 | 377185.18 | Część II |
| 4631 | 438295.88 | 377194.47 | Część II |
| 4632 | 438278.37 | 377202.75 | Część II |
| 4633 | 438267.29 | 377207.77 | Część II |
| 4634 | 438258.71 | 377211.43 | Część II |
| 4635 | 438243.17 | 377214.55 | Część II |
| 4636 | 438227.44 | 377210.11 | Część II |
| 4637 | 438228.85 | 377213.29 | Część II |
| 4638 | 438240.61 | 377233.24 | Część II |
| 4639 | 438246.55 | 377243.32 | Część II |
| 4640 | 438248.64 | 377246.07 | Część II |
| 4641 | 438257.81 | 377261.27 | Część II |
| 4642 | 438259.65 | 377264.54 | Część II |
| 4643 | 438263.25 | 377270.29 | Część II |
| 4644 | 438269.93 | 377281.05 | Część II |
| 4645 | 438280.40 | 377298.58 | Część II |
| 4646 | 438288.12 | 377304.92 | Część II |
| 4647 | 438317.51 | 377329.02 | Część II |

| | | | |
|------|-----------|-----------|----------|
| 4648 | 438346.85 | 377353.10 | Część II |
| 4649 | 438376.20 | 377377.17 | Część II |
| 4650 | 438416.86 | 377410.52 | Część II |
| 4651 | 438521.19 | 377496.10 | Część II |
| 4652 | 438577.59 | 377542.36 | Część II |
| 4653 | 438547.36 | 377582.42 | Część II |
| 4654 | 438460.08 | 377525.53 | Część II |
| 4655 | 438373.13 | 377482.81 | Część II |
| 4656 | 438197.12 | 377463.68 | Część II |
| 4657 | 438189.20 | 377469.44 | Część II |
| 4658 | 438079.22 | 377371.99 | Część II |
| 4659 | 438107.71 | 377350.08 | Część II |
| 4660 | 438013.21 | 377280.91 | Część II |
| 4661 | 438009.96 | 377278.57 | Część II |
| 4662 | 438028.36 | 377269.14 | Część II |
| 4663 | 438038.63 | 377263.79 | Część II |
| 4664 | 438048.82 | 377258.48 | Część II |
| 4665 | 438061.09 | 377252.09 | Część II |
| 4666 | 438069.42 | 377248.72 | Część II |
| 4667 | 438091.41 | 377239.83 | Część II |
| 4668 | 438113.85 | 377230.76 | Część II |
| 4669 | 438124.56 | 377226.46 | Część II |
| 4670 | 438056.31 | 377097.08 | Część II |
| 4671 | 438031.40 | 377049.86 | Część II |
| 4672 | 438021.70 | 377031.46 | Część II |
| 4673 | 438012.84 | 377014.67 | Część II |
| 4674 | 438004.99 | 376999.77 | Część II |
| 4675 | 437973.34 | 376939.75 | Część II |
| 4676 | 437686.87 | 377079.93 | Część II |
| 4677 | 437651.94 | 377005.96 | Część II |
| 4678 | 437636.34 | 377035.54 | Część II |
| 4679 | 437630.58 | 377040.32 | Część II |
| 4680 | 437624.85 | 377045.08 | Część II |
| 4681 | 437619.33 | 377048.56 | Część II |
| 4682 | 437605.06 | 377057.55 | Część II |
| 4683 | 437598.52 | 377061.68 | Część II |
| 4684 | 437591.92 | 377065.83 | Część II |
| 4685 | 437578.94 | 377074.01 | Część II |
| 4686 | 437576.10 | 377075.81 | Część II |
| 4687 | 437570.27 | 377079.48 | Część II |
| 4688 | 437547.56 | 377093.80 | Część II |
| 4689 | 437527.32 | 377086.95 | Część II |

| | | | |
|------|-----------|-----------|----------|
| 4690 | 437503.94 | 377079.15 | Część II |
| 4691 | 437480.52 | 377070.62 | Część II |
| 4692 | 437457.17 | 377078.85 | Część II |
| 4693 | 437444.74 | 377089.94 | Część II |
| 4694 | 437435.49 | 377103.74 | Część II |
| 4695 | 437428.27 | 377122.86 | Część II |
| 4696 | 437426.32 | 377122.38 | Część II |
| 4697 | 437378.33 | 377110.69 | Część II |
| 4698 | 437263.61 | 377082.77 | Część II |
| 4699 | 437224.55 | 377073.24 | Część II |
| 4700 | 437192.00 | 377065.31 | Część II |
| 4701 | 437189.42 | 377069.76 | Część II |
| 4702 | 437185.72 | 377076.16 | Część II |
| 4703 | 437177.70 | 377090.00 | Część II |
| 4704 | 437175.12 | 377094.45 | Część II |
| 4705 | 437112.88 | 377201.86 | Część II |
| 4706 | 437109.63 | 377207.47 | Część II |
| 4707 | 437081.20 | 377256.54 | Część II |
| 4708 | 437026.56 | 377350.87 | Część II |
| 4709 | 437008.96 | 377381.27 | Część II |
| 4710 | 437004.71 | 377388.55 | Część II |
| 4711 | 436946.13 | 377489.82 | Część II |
| 4712 | 436934.61 | 377509.54 | Część II |
| 4713 | 436883.22 | 377598.24 | Część II |
| 4714 | 436947.19 | 377629.77 | Część II |
| 4715 | 436988.03 | 377649.84 | Część II |
| 4716 | 437034.20 | 377672.52 | Część II |
| 4717 | 437045.65 | 377678.02 | Część II |
| 4718 | 437095.56 | 377702.67 | Część II |
| 4719 | 437120.15 | 377714.62 | Część II |
| 4720 | 437149.74 | 377729.29 | Część II |
| 4721 | 437174.64 | 377741.17 | Część II |
| 4722 | 437197.46 | 377752.73 | Część II |
| 4723 | 437215.03 | 377761.33 | Część II |
| 4724 | 437246.89 | 377777.00 | Część II |
| 4725 | 437286.12 | 377796.31 | Część II |
| 4726 | 437297.48 | 377801.90 | Część II |
| 4727 | 437353.21 | 377829.33 | Część II |
| 4728 | 437368.19 | 377836.70 | Część II |
| 4729 | 437369.74 | 377837.46 | Część II |
| 4730 | 437404.25 | 377854.39 | Część II |
| 4731 | 437407.94 | 377856.20 | Część II |

| | | | |
|------|-----------|-----------|----------|
| 4732 | 437423.02 | 377863.62 | Część II |
| 4733 | 437440.26 | 377872.10 | Część II |
| 4734 | 437485.39 | 377894.16 | Część II |
| 4735 | 437503.22 | 377902.86 | Część II |
| 4736 | 437520.78 | 377911.42 | Część II |
| 4737 | 437570.02 | 377935.76 | Część II |
| 4738 | 437592.92 | 377947.07 | Część II |
| 4739 | 437677.54 | 377776.16 | Część II |
| 4740 | 437698.45 | 377735.26 | Część II |
| 4741 | 437701.26 | 377729.53 | Część II |
| 4742 | 437780.86 | 377817.16 | Część II |
| 4743 | 437839.11 | 377656.63 | Część II |
| 4744 | 437844.98 | 377642.20 | Część II |
| 4745 | 437889.02 | 377520.05 | Część II |
| 4746 | 437912.92 | 377455.10 | Część II |
| 4747 | 437914.67 | 377450.39 | Część II |
| 4748 | 437918.87 | 377438.69 | Część II |
| 4749 | 437990.04 | 377482.02 | Część II |
| 4750 | 438098.66 | 377556.73 | Część II |
| 4751 | 438126.97 | 377566.86 | Część II |
| 4752 | 438133.18 | 377568.94 | Część II |
| 4753 | 438153.54 | 377576.47 | Część II |
| 4754 | 438184.43 | 377578.73 | Część II |
| 4755 | 438210.40 | 377574.62 | Część II |
| 4756 | 438343.28 | 377532.15 | Część II |
| 4757 | 438372.99 | 377539.60 | Część II |
| 4758 | 438395.52 | 377539.42 | Część II |
| 4759 | 438419.38 | 377542.33 | Część II |
| 4760 | 438436.19 | 377545.82 | Część II |
| 4761 | 438458.85 | 377552.16 | Część II |
| 4762 | 438476.88 | 377560.43 | Część II |
| 4763 | 438488.37 | 377568.41 | Część II |
| 4764 | 438528.76 | 377600.87 | Część II |
| 4765 | 438564.97 | 377645.93 | Część II |
| 4766 | 438564.16 | 377648.29 | Część II |
| 4767 | 438559.69 | 377665.14 | Część II |
| 4768 | 438519.94 | 377796.05 | Część II |
| 4769 | 438464.68 | 377941.38 | Część II |
| 4770 | 438458.63 | 377955.16 | Część II |
| 4771 | 438457.09 | 377959.65 | Część II |
| 4772 | 438459.16 | 377968.26 | Część II |
| 4773 | 438459.58 | 377975.92 | Część II |

| | | | |
|------|-----------|-----------|----------|
| 4774 | 438462.31 | 377987.64 | Część II |
| 4775 | 438481.48 | 378005.98 | Część II |
| 4776 | 438509.99 | 378012.45 | Część II |
| 4777 | 438616.50 | 378081.36 | Część II |
| 4778 | 438633.49 | 378081.34 | Część II |
| 4779 | 438647.88 | 378042.64 | Część II |
| 4780 | 438699.27 | 378058.37 | Część II |
| 4781 | 438705.29 | 378052.37 | Część II |
| 4782 | 438760.62 | 377966.22 | Część II |
| 4783 | 438815.08 | 377878.12 | Część II |
| 4784 | 438817.07 | 377874.83 | Część II |
| 4785 | 438834.23 | 377847.47 | Część II |
| 4786 | 438838.28 | 377852.77 | Część II |
| 4787 | 438887.42 | 377890.78 | Część II |
| 4788 | 438912.39 | 377907.86 | Część II |
| 4789 | 438943.62 | 377939.20 | Część II |
| 4790 | 438948.79 | 377948.53 | Część II |
| 4791 | 438972.65 | 378032.14 | Część II |
| 4792 | 438983.42 | 378073.98 | Część II |
| 4793 | 439030.28 | 378255.98 | Część II |
| 4794 | 439095.84 | 378386.90 | Część II |
| 4795 | 439102.67 | 378386.23 | Część II |
| 4796 | 439127.85 | 378383.71 | Część II |
| 4797 | 439156.27 | 378384.33 | Część II |
| 4798 | 439187.78 | 378385.01 | Część II |
| 4799 | 439277.79 | 378386.96 | Część II |
| 4800 | 439450.52 | 378425.80 | Część II |
| 4801 | 439500.49 | 378434.73 | Część II |
| 4802 | 439610.91 | 378448.00 | Część II |
| 4803 | 439688.44 | 378459.19 | Część II |
| 4804 | 439704.15 | 378461.46 | Część II |
| 4805 | 439718.32 | 378462.89 | Część II |
| 4806 | 439789.39 | 378470.04 | Część II |
| 4807 | 439811.32 | 378326.96 | Część II |
| 4808 | 439872.16 | 378266.27 | Część II |
| 4809 | 439878.41 | 378196.84 | Część II |
| 4810 | 439870.88 | 378148.53 | Część II |
| 4811 | 439867.28 | 378141.93 | Część II |
| 4812 | 439847.90 | 378106.32 | Część II |
| 4813 | 439875.45 | 377843.61 | Część II |
| 4814 | 440030.88 | 377840.28 | Część II |
| 4815 | 440074.40 | 377839.34 | Część II |

| | | | |
|------|-----------|-----------|----------|
| 4816 | 440091.45 | 377839.36 | Część II |
| 4817 | 440240.72 | 377839.45 | Część II |
| 4818 | 440266.23 | 377839.47 | Część II |
| 4819 | 440298.92 | 377838.32 | Część II |
| 4820 | 440409.65 | 377834.42 | Część II |
| 4821 | 440424.31 | 377834.44 | Część II |
| 4822 | 440432.18 | 377834.07 | Część II |
| 4823 | 440480.90 | 377831.81 | Część II |
| 4824 | 440497.81 | 377831.02 | Część II |
| 4825 | 440514.42 | 377830.26 | Część II |
| 4826 | 440529.11 | 377829.56 | Część II |
| 4827 | 440563.47 | 377827.97 | Część II |
| 4828 | 440596.13 | 377826.45 | Część II |
| 4829 | 440634.99 | 377824.87 | Część II |
| 4830 | 440765.80 | 377819.55 | Część II |
| 4831 | 440790.01 | 377819.71 | Część II |
| 4832 | 440943.05 | 377820.74 | Część II |
| 4833 | 440925.34 | 377880.37 | Część II |
| 4834 | 440909.77 | 377932.76 | Część II |
| 4835 | 440894.38 | 377979.50 | Część II |
| 4836 | 440860.13 | 378064.10 | Część II |
| 4837 | 440855.60 | 378189.20 | Część II |
| 4838 | 440845.20 | 378287.53 | Część II |
| 4839 | 440842.99 | 378308.41 | Część II |
| 4840 | 440838.79 | 378344.42 | Część II |
| 4841 | 440831.78 | 378404.36 | Część II |
| 4842 | 440826.04 | 378494.40 | Część II |
| 4843 | 440775.41 | 378652.94 | Część II |
| 4844 | 440768.79 | 378676.55 | Część II |
| 4845 | 440768.93 | 378686.80 | Część II |
| 4846 | 440782.76 | 378791.64 | Część II |
| 4847 | 440775.40 | 378840.58 | Część II |
| 4848 | 441026.89 | 378797.96 | Część II |
| 4849 | 441068.65 | 378790.88 | Część II |
| 4850 | 441160.25 | 378775.36 | Część II |
| 4851 | 441168.16 | 378709.35 | Część II |
| 4852 | 441188.01 | 378712.98 | Część II |
| 4853 | 441236.06 | 378721.77 | Część II |
| 4854 | 441239.39 | 378763.26 | Część II |
| 4855 | 441251.86 | 378801.03 | Część II |
| 4856 | 441266.34 | 378823.07 | Część II |
| 4857 | 441379.50 | 378884.18 | Część II |

| | | | |
|------|-----------|-----------|----------|
| 4858 | 441386.95 | 378880.82 | Część II |
| 4859 | 441432.09 | 378860.46 | Część II |
| 4860 | 441446.62 | 378853.90 | Część II |
| 4861 | 441482.67 | 378841.59 | Część II |
| 4862 | 441556.87 | 378803.30 | Część II |
| 4863 | 441588.72 | 378779.11 | Część II |
| 4864 | 441616.81 | 378757.78 | Część II |
| 4865 | 441638.74 | 378735.80 | Część II |
| 4866 | 441664.69 | 378709.77 | Część II |
| 4867 | 441735.34 | 378695.70 | Część II |
| 4868 | 441797.04 | 378683.40 | Część II |
| 4869 | 441821.05 | 378680.42 | Część II |
| 4870 | 441828.10 | 378675.99 | Część II |
| 4871 | 441832.45 | 378674.96 | Część II |
| 4872 | 441845.04 | 378671.96 | Część II |
| 4873 | 441854.25 | 378665.65 | Część II |
| 4874 | 441871.22 | 378661.52 | Część II |
| 4875 | 441886.22 | 378670.22 | Część II |
| 4876 | 441888.90 | 378669.82 | Część II |
| 4877 | 441913.30 | 378665.30 | Część II |
| 4878 | 441938.35 | 378660.65 | Część II |
| 4879 | 441949.13 | 378647.62 | Część II |
| 4880 | 441968.64 | 378652.70 | Część II |
| 4881 | 441977.64 | 378654.24 | Część II |
| 4882 | 442031.06 | 378684.18 | Część II |
| 4883 | 442051.87 | 378666.57 | Część II |
| 4884 | 442072.53 | 378650.19 | Część II |
| 4885 | 442106.86 | 378622.97 | Część II |
| 4886 | 442119.52 | 378637.79 | Część II |
| 4887 | 442141.02 | 378631.79 | Część II |
| 4888 | 442150.58 | 378597.47 | Część II |
| 4889 | 442167.31 | 378594.87 | Część II |
| 4890 | 442163.56 | 378568.75 | Część II |
| 4891 | 442166.94 | 378545.94 | Część II |
| 4892 | 442183.40 | 378517.76 | Część II |
| 4893 | 442183.14 | 378482.05 | Część II |
| 4894 | 442206.37 | 378467.69 | Część II |
| 4895 | 442234.45 | 378434.63 | Część II |
| 4896 | 442271.06 | 378382.99 | Część II |
| 4897 | 442284.20 | 378364.16 | Część II |
| 4898 | 442282.15 | 378338.66 | Część II |
| 4899 | 442303.29 | 378291.85 | Część II |

| | | | |
|------|-----------|-----------|----------|
| 4900 | 442303.91 | 378286.37 | Część II |
| 4901 | 442219.35 | 378274.58 | Część II |
| 4902 | 442136.63 | 378284.22 | Część II |
| 4903 | 442103.88 | 378276.64 | Część II |
| 4904 | 442043.92 | 378289.77 | Część II |
| 4905 | 442037.62 | 378270.97 | Część II |
| 4906 | 442038.57 | 378265.85 | Część II |
| 4907 | 442042.65 | 378260.32 | Część II |
| 4908 | 442048.48 | 378257.95 | Część II |
| 4909 | 442056.55 | 378256.77 | Część II |
| 4910 | 442081.06 | 378246.26 | Część II |
| 4911 | 442085.03 | 378242.30 | Część II |
| 4912 | 442084.16 | 378239.47 | Część II |
| 4913 | 442083.80 | 378234.28 | Część II |
| 4914 | 442088.17 | 378229.85 | Część II |
| 4915 | 442095.58 | 378227.98 | Część II |
| 4916 | 442106.88 | 378228.47 | Część II |
| 4917 | 442140.97 | 378209.80 | Część II |
| 4918 | 442142.48 | 378196.83 | Część II |
| 4919 | 442141.11 | 378188.09 | Część II |
| 4920 | 442120.23 | 378175.05 | Część II |
| 4921 | 442138.14 | 378145.19 | Część II |
| 4922 | 442149.19 | 378110.35 | Część II |
| 4923 | 442153.99 | 378058.10 | Część II |
| 4924 | 442168.57 | 378032.48 | Część II |
| 4925 | 442159.13 | 378002.13 | Część II |
| 4926 | 442158.10 | 377944.78 | Część II |
| 4927 | 442151.32 | 377871.81 | Część II |
| 4928 | 442156.45 | 377850.76 | Część II |
| 4929 | 442162.18 | 377812.21 | Część II |
| 4930 | 442160.80 | 377788.81 | Część II |
| 4931 | 442141.03 | 377771.79 | Część II |
| 4932 | 442257.24 | 377736.16 | Część II |
| 4933 | 442261.69 | 377703.52 | Część II |
| 4934 | 442262.37 | 377698.55 | Część II |
| 4935 | 442253.72 | 377668.52 | Część II |
| 4936 | 442246.30 | 377642.07 | Część II |
| 4937 | 442240.86 | 377623.77 | Część II |
| 4938 | 442238.03 | 377620.50 | Część II |
| 4939 | 442219.42 | 377599.48 | Część II |
| 4940 | 442202.72 | 377580.58 | Część II |
| 4941 | 442215.84 | 377574.39 | Część II |

| | | | |
|------|-----------|-----------|----------|
| 4942 | 442194.01 | 377543.76 | Część II |
| 4943 | 442213.55 | 377514.42 | Część II |
| 4944 | 442215.99 | 377493.63 | Część II |
| 4945 | 442171.78 | 377477.25 | Część II |
| 4946 | 442090.24 | 377447.32 | Część II |
| 4947 | 442059.77 | 377407.83 | Część II |
| 4948 | 442081.87 | 377309.79 | Część II |
| 4949 | 442054.93 | 377266.04 | Część II |
| 4950 | 442083.46 | 377237.37 | Część II |
| 4951 | 442090.56 | 377230.29 | Część II |
| 4952 | 442096.87 | 377224.00 | Część II |
| 4953 | 442115.35 | 377205.59 | Część II |
| 4954 | 442118.25 | 377202.69 | Część II |
| 4955 | 442112.35 | 377199.35 | Część II |
| 4956 | 442084.49 | 377172.07 | Część II |
| 4957 | 442050.72 | 377123.40 | Część II |
| 4958 | 442045.52 | 377112.11 | Część II |
| 4959 | 442032.96 | 377092.49 | Część II |
| 4960 | 442015.34 | 377075.94 | Część II |
| 4961 | 442009.93 | 377073.54 | Część II |
| 4962 | 442002.69 | 377065.69 | Część II |
| 4963 | 441994.30 | 377052.65 | Część II |
| 4964 | 441990.75 | 377013.75 | Część II |
| 4965 | 441990.30 | 377001.69 | Część II |
| 4966 | 441991.02 | 376993.18 | Część II |
| 4967 | 441993.07 | 376983.28 | Część II |
| 4968 | 442000.55 | 376968.37 | Część II |
| 4969 | 442003.71 | 376958.45 | Część II |
| 4970 | 442006.33 | 376949.64 | Część II |
| 4971 | 442002.59 | 376936.81 | Część II |
| 4972 | 441995.35 | 376928.96 | Część II |
| 4973 | 441983.72 | 376920.89 | Część II |
| 4974 | 441970.22 | 376916.13 | Część II |
| 4975 | 441961.12 | 376912.41 | Część II |
| 4976 | 441954.96 | 376903.17 | Część II |
| 4977 | 441948.71 | 376886.81 | Część II |
| 4978 | 441931.90 | 376848.04 | Część II |
| 4979 | 441929.12 | 376789.21 | Część II |
| 4980 | 441928.37 | 376741.18 | Część II |
| 4981 | 441942.89 | 376744.45 | Część II |
| 4982 | 441956.25 | 376737.12 | Część II |
| 4983 | 441982.39 | 376691.98 | Część II |

| | | | |
|------|-----------|-----------|----------|
| 4984 | 441974.66 | 376676.13 | Część II |
| 4985 | 441963.93 | 376658.88 | Część II |
| 4986 | 441968.99 | 376604.36 | Część II |
| 4987 | 441974.75 | 376579.12 | Część II |
| 4988 | 441976.85 | 376563.54 | Część II |
| 4989 | 441974.80 | 376546.46 | Część II |
| 4990 | 441965.19 | 376523.97 | Część II |
| 4991 | 441956.37 | 376503.32 | Część II |
| 4992 | 441940.83 | 376464.72 | Część II |
| 4993 | 441918.61 | 376409.56 | Część II |
| 4994 | 441900.12 | 376364.31 | Część II |
| 4995 | 441888.20 | 376330.54 | Część II |
| 4996 | 441885.09 | 376302.59 | Część II |
| 4997 | 441885.79 | 376273.04 | Część II |
| 4998 | 441891.68 | 376230.67 | Część II |
| 4999 | 441897.72 | 376205.41 | Część II |
| 5000 | 441905.82 | 376171.58 | Część II |
| 5001 | 441921.72 | 376138.03 | Część II |
| 5002 | 441938.60 | 376104.05 | Część II |
| 5003 | 441945.87 | 376093.53 | Część II |
| 5004 | 441952.79 | 376078.62 | Część II |
| 5005 | 441959.97 | 376061.80 | Część II |
| 5006 | 441964.48 | 376050.77 | Część II |
| 5007 | 441967.61 | 376039.49 | Część II |
| 5008 | 441976.45 | 376018.49 | Część II |
| 5009 | 441981.22 | 376001.13 | Część II |
| 5010 | 441968.02 | 375995.75 | Część II |
| 5011 | 441966.69 | 375994.85 | Część II |
| 5012 | 441954.88 | 375991.12 | Część II |
| 5013 | 441922.97 | 376009.72 | Część II |
| 5014 | 441915.11 | 376004.93 | Część II |
| 5015 | 441874.67 | 375971.40 | Część II |
| 5016 | 441875.50 | 375949.39 | Część II |
| 5017 | 441892.45 | 375935.14 | Część II |
| 5018 | 441899.65 | 375939.24 | Część II |
| 5019 | 441908.92 | 375938.00 | Część II |
| 5020 | 441914.93 | 375937.38 | Część II |
| 5021 | 441929.14 | 375934.47 | Część II |
| 5022 | 441940.66 | 375921.82 | Część II |
| 5023 | 441940.16 | 375914.33 | Część II |
| 5024 | 441936.72 | 375911.08 | Część II |
| 5025 | 441926.33 | 375907.05 | Część II |

| | | | |
|------|-----------|-----------|----------|
| 5026 | 441920.22 | 375902.19 | Część II |
| 5027 | 441909.17 | 375896.03 | Część II |
| 5028 | 441895.90 | 375887.99 | Część II |
| 5029 | 441882.89 | 375879.40 | Część II |
| 5030 | 441872.06 | 375869.40 | Część II |
| 5031 | 441866.71 | 375859.60 | Część II |
| 5032 | 441866.07 | 375852.20 | Część II |
| 5033 | 441869.80 | 375844.20 | Część II |
| 5034 | 441881.97 | 375832.52 | Część II |
| 5035 | 441892.29 | 375824.69 | Część II |
| 5036 | 441905.91 | 375818.21 | Część II |
| 5037 | 441921.20 | 375813.06 | Część II |
| 5038 | 441943.12 | 375812.22 | Część II |
| 5039 | 441958.76 | 375812.00 | Część II |
| 5040 | 441974.34 | 375808.49 | Część II |
| 5041 | 441975.51 | 375808.32 | Część II |
| 5042 | 441988.30 | 375806.39 | Część II |
| 5043 | 441997.81 | 375800.77 | Część II |
| 5044 | 442002.42 | 375796.60 | Część II |
| 5045 | 442004.26 | 375790.80 | Część II |
| 5046 | 442004.18 | 375784.52 | Część II |
| 5047 | 442002.15 | 375776.31 | Część II |
| 5048 | 441995.69 | 375764.88 | Część II |
| 5049 | 441990.05 | 375753.98 | Część II |
| 5050 | 441984.40 | 375742.28 | Część II |
| 5051 | 441978.56 | 375735.49 | Część II |
| 5052 | 441972.16 | 375729.00 | Część II |
| 5053 | 441958.59 | 375719.32 | Część II |
| 5054 | 441954.10 | 375711.70 | Część II |
| 5055 | 441949.01 | 375699.97 | Część II |
| 5056 | 441941.07 | 375681.45 | Część II |
| 5057 | 441932.04 | 375661.81 | Część II |
| 5058 | 441931.65 | 375654.14 | Część II |
| 5059 | 441933.77 | 375648.35 | Część II |
| 5060 | 441937.84 | 375645.56 | Część II |
| 5061 | 441943.62 | 375646.58 | Część II |
| 5062 | 441959.05 | 375652.95 | Część II |
| 5063 | 441965.92 | 375652.10 | Część II |
| 5064 | 441971.98 | 375651.98 | Część II |
| 5065 | 441977.12 | 375650.95 | Część II |
| 5066 | 441980.43 | 375648.69 | Część II |
| 5067 | 441984.11 | 375642.27 | Część II |

| | | | |
|------|-----------|-----------|----------|
| 5068 | 441984.79 | 375637.76 | Część II |
| 5069 | 441984.02 | 375633.41 | Część II |
| 5070 | 441978.99 | 375626.62 | Część II |
| 5071 | 441976.45 | 375621.72 | Część II |
| 5072 | 441980.23 | 375616.19 | Część II |
| 5073 | 441983.16 | 375610.12 | Część II |
| 5074 | 441983.07 | 375602.99 | Część II |
| 5075 | 441982.14 | 375595.87 | Część II |
| 5076 | 441977.41 | 375591.00 | Część II |
| 5077 | 441971.02 | 375585.60 | Część II |
| 5078 | 441956.97 | 375580.30 | Część II |
| 5079 | 441944.06 | 375578.56 | Część II |
| 5080 | 441931.11 | 375573.81 | Część II |
| 5081 | 441920.32 | 375567.36 | Część II |
| 5082 | 441904.56 | 375559.89 | Część II |
| 5083 | 441897.93 | 375553.96 | Część II |
| 5084 | 441896.38 | 375540.27 | Część II |
| 5085 | 441898.70 | 375530.38 | Część II |
| 5086 | 441902.39 | 375518.81 | Część II |
| 5087 | 441904.46 | 375510.00 | Część II |
| 5088 | 441902.43 | 375502.35 | Część II |
| 5089 | 441898.10 | 375485.41 | Część II |
| 5090 | 441900.77 | 375480.43 | Część II |
| 5091 | 441903.70 | 375473.82 | Część II |
| 5092 | 441905.25 | 375467.49 | Część II |
| 5093 | 441904.35 | 375461.46 | Część II |
| 5094 | 441901.28 | 375457.12 | Część II |
| 5095 | 441893.48 | 375448.73 | Część II |
| 5096 | 441887.64 | 375442.77 | Część II |
| 5097 | 441885.40 | 375439.24 | Część II |
| 5098 | 441883.68 | 375433.78 | Część II |
| 5099 | 441884.71 | 375428.55 | Część II |
| 5100 | 441888.71 | 375421.10 | Część II |
| 5101 | 441894.66 | 375412.45 | Część II |
| 5102 | 441898.37 | 375405.05 | Część II |
| 5103 | 441902.07 | 375394.58 | Część II |
| 5104 | 441906.90 | 375386.56 | Część II |
| 5105 | 441915.84 | 375378.75 | Część II |
| 5106 | 441924.24 | 375368.76 | Część II |
| 5107 | 441931.60 | 375361.62 | Część II |
| 5108 | 441962.34 | 375372.18 | Część II |
| 5109 | 441984.54 | 375342.22 | Część II |

| | | | |
|------|-----------|-----------|----------|
| 5110 | 441983.76 | 375311.30 | Część II |
| 5111 | 441966.45 | 375289.50 | Część II |
| 5112 | 441971.21 | 375276.28 | Część II |
| 5113 | 441975.39 | 375260.86 | Część II |
| 5114 | 441981.30 | 375245.46 | Część II |
| 5115 | 441971.10 | 375234.25 | Część II |
| 5116 | 442014.15 | 375238.93 | Część II |
| 5117 | 442017.12 | 375228.65 | Część II |
| 5118 | 442019.90 | 375218.54 | Część II |
| 5119 | 442024.29 | 375212.42 | Część II |
| 5120 | 442037.28 | 375204.32 | Część II |
| 5121 | 442046.71 | 375209.00 | Część II |
| 5122 | 442043.64 | 375234.02 | Część II |
| 5123 | 442046.95 | 375246.33 | Część II |
| 5124 | 442049.35 | 375263.84 | Część II |
| 5125 | 442059.53 | 375280.70 | Część II |
| 5126 | 442065.54 | 375287.36 | Część II |
| 5127 | 442076.92 | 375295.28 | Część II |
| 5128 | 442096.57 | 375305.17 | Część II |
| 5129 | 442113.09 | 375308.98 | Część II |
| 5130 | 442123.60 | 375314.13 | Część II |
| 5131 | 442132.73 | 375314.67 | Część II |
| 5132 | 442145.03 | 375332.55 | Część II |
| 5133 | 442158.22 | 375318.53 | Część II |
| 5134 | 442170.19 | 375316.06 | Część II |
| 5135 | 442166.76 | 375295.36 | Część II |
| 5136 | 442177.11 | 375285.50 | Część II |
| 5137 | 442191.12 | 375290.15 | Część II |
| 5138 | 442196.11 | 375285.15 | Część II |
| 5139 | 442216.42 | 375286.90 | Część II |
| 5140 | 442210.50 | 375275.46 | Część II |
| 5141 | 442205.89 | 375263.14 | Część II |
| 5142 | 442215.90 | 375243.80 | Część II |
| 5143 | 442221.29 | 375226.61 | Część II |
| 5144 | 442235.20 | 375222.27 | Część II |
| 5145 | 442244.42 | 375209.63 | Część II |
| 5146 | 442246.25 | 375198.79 | Część II |
| 5147 | 442251.10 | 375184.41 | Część II |
| 5148 | 442252.00 | 375178.48 | Część II |
| 5149 | 442248.76 | 375168.82 | Część II |
| 5150 | 442252.20 | 375143.64 | Część II |
| 5151 | 442258.44 | 375135.82 | Część II |

| | | | |
|------|-----------|-----------|----------|
| 5152 | 442262.54 | 375121.55 | Część II |
| 5153 | 442276.58 | 375115.47 | Część II |
| 5154 | 442284.71 | 375122.22 | Część II |
| 5155 | 442285.08 | 375106.98 | Część II |
| 5156 | 442276.68 | 375094.18 | Część II |
| 5157 | 442290.49 | 375080.11 | Część II |
| 5158 | 442276.76 | 375061.44 | Część II |
| 5159 | 442282.50 | 375041.14 | Część II |
| 5160 | 442298.36 | 375029.77 | Część II |
| 5161 | 442305.91 | 375019.48 | Część II |
| 5162 | 442310.32 | 375009.38 | Część II |
| 5163 | 442321.26 | 375005.30 | Część II |
| 5164 | 442333.34 | 375004.82 | Część II |
| 5165 | 442351.62 | 375011.32 | Część II |
| 5166 | 442358.73 | 375014.68 | Część II |
| 5167 | 442367.70 | 375015.97 | Część II |
| 5168 | 442375.22 | 375015.40 | Część II |
| 5169 | 442381.47 | 375012.80 | Część II |
| 5170 | 442387.69 | 375008.47 | Część II |
| 5171 | 442394.34 | 375001.96 | Część II |
| 5172 | 442402.65 | 374989.11 | Część II |
| 5173 | 442417.28 | 374969.46 | Część II |
| 5174 | 442430.06 | 374950.62 | Część II |
| 5175 | 442435.74 | 374941.92 | Część II |
| 5176 | 442437.73 | 374937.33 | Część II |
| 5177 | 442438.88 | 374930.41 | Część II |
| 5178 | 442438.46 | 374922.09 | Część II |
| 5179 | 442436.60 | 374912.24 | Część II |
| 5180 | 442433.08 | 374895.01 | Część II |
| 5181 | 442429.54 | 374877.95 | Część II |
| 5182 | 442428.66 | 374870.90 | Część II |
| 5183 | 442428.54 | 374862.75 | Część II |
| 5184 | 442430.17 | 374854.89 | Część II |
| 5185 | 442436.15 | 374844.14 | Część II |
| 5186 | 442444.31 | 374832.88 | Część II |
| 5187 | 442453.08 | 374820.04 | Część II |
| 5188 | 442460.29 | 374808.95 | Część II |
| 5189 | 442466.15 | 374800.25 | Część II |
| 5190 | 442470.73 | 374790.92 | Część II |
| 5191 | 442472.96 | 374782.57 | Część II |
| 5192 | 442473.80 | 374774.40 | Część II |
| 5193 | 442473.07 | 374756.37 | Część II |

| | | | |
|------|-----------|-----------|----------|
| 5194 | 442472.25 | 374741.15 | Część II |
| 5195 | 442471.81 | 374733.16 | Część II |
| 5196 | 442476.90 | 374726.18 | Część II |
| 5197 | 442483.12 | 374720.92 | Część II |
| 5198 | 442496.67 | 374713.05 | Część II |
| 5199 | 442503.83 | 374708.71 | Część II |
| 5200 | 442510.49 | 374703.59 | Część II |
| 5201 | 442515.58 | 374696.94 | Część II |
| 5202 | 442516.90 | 374689.23 | Część II |
| 5203 | 442514.31 | 374682.83 | Część II |
| 5204 | 442510.59 | 374675.97 | Część II |
| 5205 | 442505.98 | 374670.86 | Część II |
| 5206 | 442500.61 | 374668.43 | Część II |
| 5207 | 442492.75 | 374667.44 | Część II |
| 5208 | 442482.70 | 374667.40 | Część II |
| 5209 | 442471.27 | 374669.13 | Część II |
| 5210 | 442461.89 | 374671.62 | Część II |
| 5211 | 442453.89 | 374672.98 | Część II |
| 5212 | 442446.85 | 374673.07 | Część II |
| 5213 | 442442.43 | 374671.88 | Część II |
| 5214 | 442438.77 | 374667.70 | Część II |
| 5215 | 442436.65 | 374663.18 | Część II |
| 5216 | 442435.94 | 374656.90 | Część II |
| 5217 | 442438.01 | 374646.98 | Część II |
| 5218 | 442441.57 | 374631.55 | Część II |
| 5219 | 442446.11 | 374619.72 | Część II |
| 5220 | 442448.84 | 374612.78 | Część II |
| 5221 | 442451.70 | 374602.86 | Część II |
| 5222 | 442453.01 | 374596.09 | Część II |
| 5223 | 442454.19 | 374590.42 | Część II |
| 5224 | 442453.81 | 374585.72 | Część II |
| 5225 | 442451.56 | 374581.84 | Część II |
| 5226 | 442446.31 | 374576.86 | Część II |
| 5227 | 442436.31 | 374567.91 | Część II |
| 5228 | 442425.19 | 374558.64 | Część II |
| 5229 | 442411.05 | 374546.28 | Część II |
| 5230 | 442396.59 | 374531.56 | Część II |
| 5231 | 442385.88 | 374518.68 | Część II |
| 5232 | 442383.32 | 374514.81 | Część II |
| 5233 | 442382.15 | 374509.32 | Część II |
| 5234 | 442381.13 | 374503.22 | Część II |
| 5235 | 442381.19 | 374496.47 | Część II |

| | | | |
|------|-----------|-----------|----------|
| 5236 | 442384.09 | 374490.61 | Część II |
| 5237 | 442385.91 | 374486.04 | Część II |
| 5238 | 442391.22 | 374481.56 | Część II |
| 5239 | 442397.41 | 374477.72 | Część II |
| 5240 | 442405.54 | 374474.94 | Część II |
| 5241 | 442414.13 | 374472.01 | Część II |
| 5242 | 442422.41 | 374469.39 | Część II |
| 5243 | 442427.39 | 374466.65 | Część II |
| 5244 | 442434.70 | 374460.75 | Część II |
| 5245 | 442440.28 | 374455.33 | Część II |
| 5246 | 442447.34 | 374445.51 | Część II |
| 5247 | 442451.80 | 374436.96 | Część II |
| 5248 | 442453.59 | 374431.30 | Część II |
| 5249 | 442453.68 | 374426.28 | Część II |
| 5250 | 442452.52 | 374421.90 | Część II |
| 5251 | 442449.95 | 374417.06 | Część II |
| 5252 | 442447.08 | 374413.81 | Część II |
| 5253 | 442442.97 | 374412.15 | Część II |
| 5254 | 442436.68 | 374411.28 | Część II |
| 5255 | 442428.04 | 374411.25 | Część II |
| 5256 | 442419.57 | 374411.51 | Część II |
| 5257 | 442410.49 | 374412.12 | Część II |
| 5258 | 442405.23 | 374411.69 | Część II |
| 5259 | 442402.30 | 374410.49 | Część II |
| 5260 | 442399.15 | 374408.81 | Część II |
| 5261 | 442396.59 | 374406.78 | Część II |
| 5262 | 442394.52 | 374403.52 | Część II |
| 5263 | 442392.09 | 374398.23 | Część II |
| 5264 | 442390.28 | 374391.85 | Część II |
| 5265 | 442388.46 | 374384.47 | Część II |
| 5266 | 442387.41 | 374376.64 | Część II |
| 5267 | 442385.90 | 374369.91 | Część II |
| 5268 | 442385.38 | 374365.85 | Część II |
| 5269 | 442382.97 | 374361.47 | Część II |
| 5270 | 442379.44 | 374356.82 | Część II |
| 5271 | 442375.60 | 374351.53 | Część II |
| 5272 | 442370.35 | 374346.11 | Część II |
| 5273 | 442365.90 | 374341.78 | Część II |
| 5274 | 442363.49 | 374336.63 | Część II |
| 5275 | 442362.31 | 374331.94 | Część II |
| 5276 | 442362.23 | 374326.44 | Część II |
| 5277 | 442364.07 | 374322.49 | Część II |

| | | | |
|------|-----------|-----------|----------|
| 5278 | 442367.20 | 374321.66 | Część II |
| 5279 | 442370.05 | 374323.67 | Część II |
| 5280 | 442375.10 | 374326.41 | Część II |
| 5281 | 442380.17 | 374328.40 | Część II |
| 5282 | 442385.51 | 374330.05 | Część II |
| 5283 | 442390.87 | 374331.86 | Część II |
| 5284 | 442397.16 | 374332.72 | Część II |
| 5285 | 442402.97 | 374332.65 | Część II |
| 5286 | 442407.05 | 374331.64 | Część II |
| 5287 | 442410.30 | 374329.25 | Część II |
| 5288 | 442413.38 | 374324.96 | Część II |
| 5289 | 442414.40 | 374319.61 | Część II |
| 5290 | 442414.67 | 374315.85 | Część II |
| 5291 | 442413.19 | 374311.31 | Część II |
| 5292 | 442411.87 | 374306.31 | Część II |
| 5293 | 442411.81 | 374301.91 | Część II |
| 5294 | 442412.85 | 374297.98 | Część II |
| 5295 | 442415.30 | 374292.77 | Część II |
| 5296 | 442418.82 | 374286.76 | Część II |
| 5297 | 442423.75 | 374278.84 | Część II |
| 5298 | 442427.73 | 374271.57 | Część II |
| 5299 | 442431.38 | 374263.84 | Część II |
| 5300 | 442433.35 | 374258.47 | Część II |
| 5301 | 442435.32 | 374253.57 | Część II |
| 5302 | 442436.84 | 374249.16 | Część II |
| 5303 | 442439.91 | 374245.51 | Część II |
| 5304 | 442444.90 | 374242.61 | Część II |
| 5305 | 442451.76 | 374238.75 | Część II |
| 5306 | 442457.20 | 374235.85 | Część II |
| 5307 | 442461.54 | 374230.93 | Część II |
| 5308 | 442465.83 | 374224.44 | Część II |
| 5309 | 442466.89 | 374219.87 | Część II |
| 5310 | 442465.87 | 374214.86 | Część II |
| 5311 | 442464.24 | 374210.50 | Część II |
| 5312 | 442460.73 | 374206.61 | Część II |
| 5313 | 442454.09 | 374202.78 | Część II |
| 5314 | 442443.37 | 374199.32 | Część II |
| 5315 | 442429.51 | 374195.27 | Część II |
| 5316 | 442419.60 | 374193.37 | Część II |
| 5317 | 442412.18 | 374190.64 | Część II |
| 5318 | 442402.69 | 374185.43 | Część II |
| 5319 | 442397.60 | 374180.64 | Część II |

| | | | |
|------|-----------|-----------|----------|
| 5320 | 442392.99 | 374175.84 | Część II |
| 5321 | 442389.78 | 374170.70 | Część II |
| 5322 | 442387.51 | 374165.09 | Część II |
| 5323 | 442386.31 | 374158.19 | Część II |
| 5324 | 442386.02 | 374148.78 | Część II |
| 5325 | 442386.12 | 374132.29 | Część II |
| 5326 | 442387.40 | 374123.02 | Część II |
| 5327 | 442391.79 | 374110.72 | Część II |
| 5328 | 442397.09 | 374097.15 | Część II |
| 5329 | 442402.74 | 374085.47 | Część II |
| 5330 | 442408.12 | 374077.07 | Część II |
| 5331 | 442414.52 | 374069.91 | Część II |
| 5332 | 442421.29 | 374063.39 | Część II |
| 5333 | 442429.07 | 374059.37 | Część II |
| 5334 | 442439.21 | 374054.99 | Część II |
| 5335 | 442447.61 | 374051.75 | Część II |
| 5336 | 442454.02 | 374047.09 | Część II |
| 5337 | 442461.63 | 374041.81 | Część II |
| 5338 | 442467.38 | 374037.34 | Część II |
| 5339 | 442474.36 | 374031.12 | Część II |
| 5340 | 442479.46 | 374025.41 | Część II |
| 5341 | 442482.22 | 374020.51 | Część II |
| 5342 | 442481.83 | 374015.33 | Część II |
| 5343 | 442480.04 | 374011.27 | Część II |
| 5344 | 442475.91 | 374007.58 | Część II |
| 5345 | 442471.79 | 374004.65 | Część II |
| 5346 | 442464.25 | 374004.12 | Część II |
| 5347 | 442457.51 | 374004.37 | Część II |
| 5348 | 442449.21 | 374005.42 | Część II |
| 5349 | 442441.70 | 374007.09 | Część II |
| 5350 | 442435.26 | 374006.71 | Część II |
| 5351 | 442429.28 | 374005.22 | Część II |
| 5352 | 442425.48 | 374002.61 | Część II |
| 5353 | 442423.38 | 373999.65 | Część II |
| 5354 | 442421.45 | 373995.44 | Część II |
| 5355 | 442420.62 | 373991.67 | Część II |
| 5356 | 442420.56 | 373987.28 | Część II |
| 5357 | 442420.96 | 373982.25 | Część II |
| 5358 | 442423.20 | 373974.70 | Część II |
| 5359 | 442425.63 | 373967.60 | Część II |
| 5360 | 442427.88 | 373960.19 | Część II |
| 5361 | 442431.41 | 373954.82 | Część II |

| | | | |
|------|-----------|-----------|----------|
| 5362 | 442437.61 | 373948.13 | Część II |
| 5363 | 442444.12 | 373942.71 | Część II |
| 5364 | 442448.61 | 373938.88 | Część II |
| 5365 | 442452.32 | 373934.13 | Część II |
| 5366 | 442454.43 | 373927.51 | Część II |
| 5367 | 442457.76 | 373918.84 | Część II |
| 5368 | 442462.40 | 373912.97 | Część II |
| 5369 | 442469.05 | 373907.37 | Część II |
| 5370 | 442475.75 | 373902.72 | Część II |
| 5371 | 442481.18 | 373898.41 | Część II |
| 5372 | 442483.47 | 373894.31 | Część II |
| 5373 | 442484.04 | 373888.65 | Część II |
| 5374 | 442480.33 | 373882.27 | Część II |
| 5375 | 442476.00 | 373874.95 | Część II |
| 5376 | 442472.30 | 373868.89 | Część II |
| 5377 | 442466.70 | 373860.64 | Część II |
| 5378 | 442459.21 | 373852.43 | Część II |
| 5379 | 442453.13 | 373844.03 | Część II |
| 5380 | 442447.51 | 373834.37 | Część II |
| 5381 | 442444.91 | 373828.14 | Część II |
| 5382 | 442444.04 | 373822.02 | Część II |
| 5383 | 442443.98 | 373816.85 | Część II |
| 5384 | 442444.83 | 373810.24 | Część II |
| 5385 | 442447.56 | 373803.30 | Część II |
| 5386 | 442450.91 | 373796.19 | Część II |
| 5387 | 442456.92 | 373787.32 | Część II |
| 5388 | 442463.27 | 373782.38 | Część II |
| 5389 | 442471.84 | 373776.92 | Część II |
| 5390 | 442481.04 | 373772.87 | Część II |
| 5391 | 442491.85 | 373770.53 | Część II |
| 5392 | 442500.47 | 373769.78 | Część II |
| 5393 | 442510.03 | 373769.81 | Część II |
| 5394 | 442517.43 | 373771.44 | Część II |
| 5395 | 442524.21 | 373773.38 | Część II |
| 5396 | 442531.59 | 373773.75 | Część II |
| 5397 | 442536.77 | 373774.31 | Część II |
| 5398 | 442540.67 | 373772.69 | Część II |
| 5399 | 442543.78 | 373770.45 | Część II |
| 5400 | 442546.56 | 373767.59 | Część II |
| 5401 | 442548.72 | 373763.32 | Część II |
| 5402 | 442550.52 | 373758.13 | Część II |
| 5403 | 442550.77 | 373753.41 | Część II |

| | | | |
|------|-----------|-----------|----------|
| 5404 | 442551.13 | 373745.56 | Część II |
| 5405 | 442550.28 | 373729.54 | Część II |
| 5406 | 442549.57 | 373722.97 | Część II |
| 5407 | 442547.93 | 373716.72 | Część II |
| 5408 | 442544.05 | 373708.92 | Część II |
| 5409 | 442536.85 | 373699.44 | Część II |
| 5410 | 442525.65 | 373683.91 | Część II |
| 5411 | 442515.24 | 373668.68 | Część II |
| 5412 | 442511.62 | 373663.01 | Część II |
| 5413 | 442509.47 | 373659.65 | Część II |
| 5414 | 442505.59 | 373650.91 | Część II |
| 5415 | 442503.77 | 373644.18 | Część II |
| 5416 | 442502.57 | 373636.50 | Część II |
| 5417 | 442502.47 | 373628.98 | Część II |
| 5418 | 442505.42 | 373615.44 | Część II |
| 5419 | 442510.39 | 373600.32 | Część II |
| 5420 | 442515.89 | 373589.72 | Część II |
| 5421 | 442522.05 | 373580.07 | Część II |
| 5422 | 442531.12 | 373567.22 | Część II |
| 5423 | 442537.49 | 373561.18 | Część II |
| 5424 | 442542.92 | 373557.18 | Część II |
| 5425 | 442547.44 | 373555.38 | Część II |
| 5426 | 442550.90 | 373555.02 | Część II |
| 5427 | 442554.82 | 373555.14 | Część II |
| 5428 | 442558.46 | 373556.49 | Część II |
| 5429 | 442563.21 | 373560.19 | Część II |
| 5430 | 442569.74 | 373567.16 | Część II |
| 5431 | 442577.68 | 373574.29 | Część II |
| 5432 | 442586.59 | 373582.80 | Część II |
| 5433 | 442594.70 | 373590.69 | Część II |
| 5434 | 442602.30 | 373596.40 | Część II |
| 5435 | 442609.57 | 373599.91 | Część II |
| 5436 | 442616.37 | 373602.48 | Część II |
| 5437 | 442622.80 | 373603.34 | Część II |
| 5438 | 442629.08 | 373602.78 | Część II |
| 5439 | 442634.88 | 373601.91 | Część II |
| 5440 | 442640.02 | 373599.64 | Część II |
| 5441 | 442645.47 | 373596.59 | Część II |
| 5442 | 442650.13 | 373593.08 | Część II |
| 5443 | 442653.66 | 373588.00 | Część II |
| 5444 | 442654.85 | 373582.97 | Część II |
| 5445 | 442655.10 | 373577.94 | Część II |

| | | | |
|------|-----------|-----------|----------|
| 5446 | 442653.30 | 373573.10 | Część II |
| 5447 | 442651.68 | 373568.72 | Część II |
| 5448 | 442648.63 | 373563.74 | Część II |
| 5449 | 442642.92 | 373559.11 | Część II |
| 5450 | 442632.78 | 373552.18 | Część II |
| 5451 | 442620.48 | 373547.17 | Część II |
| 5452 | 442612.88 | 373542.41 | Część II |
| 5453 | 442606.35 | 373536.23 | Część II |
| 5454 | 442601.57 | 373530.16 | Część II |
| 5455 | 442597.23 | 373523.01 | Część II |
| 5456 | 442593.32 | 373512.55 | Część II |
| 5457 | 442591.51 | 373506.14 | Część II |
| 5458 | 442590.77 | 373498.31 | Część II |
| 5459 | 442592.88 | 373491.37 | Część II |
| 5460 | 442596.10 | 373485.99 | Część II |
| 5461 | 442599.98 | 373483.11 | Część II |
| 5462 | 442606.11 | 373483.18 | Część II |
| 5463 | 442613.66 | 373485.90 | Część II |
| 5464 | 442623.14 | 373490.02 | Część II |
| 5465 | 442634.65 | 373493.79 | Część II |
| 5466 | 442641.75 | 373496.20 | Część II |
| 5467 | 442651.67 | 373498.42 | Część II |
| 5468 | 442659.51 | 373498.16 | Część II |
| 5469 | 442667.80 | 373496.31 | Część II |
| 5470 | 442674.68 | 373494.03 | Część II |
| 5471 | 442680.60 | 373490.97 | Część II |
| 5472 | 442684.31 | 373486.35 | Część II |
| 5473 | 442686.73 | 373480.20 | Część II |
| 5474 | 442686.05 | 373476.12 | Część II |
| 5475 | 442683.46 | 373471.15 | Część II |
| 5476 | 442679.79 | 373465.70 | Część II |
| 5477 | 442674.22 | 373460.28 | Część II |
| 5478 | 442668.83 | 373456.12 | Część II |
| 5479 | 442662.02 | 373452.30 | Część II |
| 5480 | 442652.71 | 373448.65 | Część II |
| 5481 | 442644.84 | 373446.56 | Część II |
| 5482 | 442633.36 | 373445.62 | Część II |
| 5483 | 442625.85 | 373446.66 | Część II |
| 5484 | 442618.64 | 373447.08 | Część II |
| 5485 | 442613.13 | 373446.68 | Część II |
| 5486 | 442609.37 | 373446.41 | Część II |
| 5487 | 442606.84 | 373445.20 | Część II |

| | | | |
|------|-----------|-----------|----------|
| 5488 | 442603.67 | 373442.88 | Część II |
| 5489 | 442599.85 | 373439.01 | Część II |
| 5490 | 442597.44 | 373434.34 | Część II |
| 5491 | 442594.37 | 373428.11 | Część II |
| 5492 | 442592.57 | 373422.63 | Część II |
| 5493 | 442589.95 | 373414.52 | Część II |
| 5494 | 442588.77 | 373409.36 | Część II |
| 5495 | 442588.53 | 373402.91 | Część II |
| 5496 | 442589.06 | 373395.69 | Część II |
| 5497 | 442589.62 | 373390.34 | Część II |
| 5498 | 442591.26 | 373384.36 | Część II |
| 5499 | 442593.35 | 373376.79 | Część II |
| 5500 | 442595.76 | 373368.60 | Część II |
| 5501 | 442598.78 | 373361.19 | Część II |
| 5502 | 442601.68 | 373354.41 | Część II |
| 5503 | 442604.91 | 373349.03 | Część II |
| 5504 | 442609.53 | 373342.36 | Część II |
| 5505 | 442614.46 | 373336.18 | Część II |
| 5506 | 442620.66 | 373330.76 | Część II |
| 5507 | 442627.67 | 373326.74 | Część II |
| 5508 | 442633.61 | 373324.78 | Część II |
| 5509 | 442639.56 | 373324.70 | Część II |
| 5510 | 442645.39 | 373325.56 | Część II |
| 5511 | 442655.79 | 373328.71 | Część II |
| 5512 | 442664.64 | 373332.83 | Część II |
| 5513 | 442671.15 | 373338.54 | Część II |
| 5514 | 442677.20 | 373345.21 | Część II |
| 5515 | 442682.47 | 373351.10 | Część II |
| 5516 | 442687.38 | 373354.18 | Część II |
| 5517 | 442691.49 | 373356.63 | Część II |
| 5518 | 442695.58 | 373358.46 | Część II |
| 5519 | 442700.78 | 373359.33 | Część II |
| 5520 | 442707.05 | 373358.76 | Część II |
| 5521 | 442711.57 | 373356.83 | Część II |
| 5522 | 442715.62 | 373354.73 | Część II |
| 5523 | 442718.27 | 373352.34 | Część II |
| 5524 | 442718.22 | 373349.05 | Część II |
| 5525 | 442716.59 | 373345.46 | Część II |
| 5526 | 442713.41 | 373341.27 | Część II |
| 5527 | 442709.72 | 373336.45 | Część II |
| 5528 | 442706.68 | 373331.94 | Część II |
| 5529 | 442704.90 | 373327.73 | Część II |

| | | | |
|------|-----------|-----------|----------|
| 5530 | 442704.70 | 373324.29 | Część II |
| 5531 | 442706.85 | 373321.12 | Część II |
| 5532 | 442710.11 | 373318.40 | Część II |
| 5533 | 442715.86 | 373313.91 | Część II |
| 5534 | 442721.46 | 373310.24 | Część II |
| 5535 | 442727.54 | 373307.48 | Część II |
| 5536 | 442734.56 | 373303.78 | Część II |
| 5537 | 442742.35 | 373300.84 | Część II |
| 5538 | 442749.68 | 373297.46 | Część II |
| 5539 | 442758.26 | 373292.94 | Część II |
| 5540 | 442766.51 | 373288.13 | Część II |
| 5541 | 442771.76 | 373281.77 | Część II |
| 5542 | 442776.09 | 373276.53 | Część II |
| 5543 | 442777.27 | 373271.98 | Część II |
| 5544 | 442777.37 | 373267.89 | Część II |
| 5545 | 442774.98 | 373264.79 | Część II |
| 5546 | 442771.68 | 373264.67 | Część II |
| 5547 | 442765.60 | 373267.11 | Część II |
| 5548 | 442759.31 | 373267.19 | Część II |
| 5549 | 442756.01 | 373266.29 | Część II |
| 5550 | 442752.04 | 373262.74 | Część II |
| 5551 | 442750.89 | 373258.83 | Część II |
| 5552 | 442750.04 | 373254.61 | Część II |
| 5553 | 442749.49 | 373248.02 | Część II |
| 5554 | 442748.47 | 373242.55 | Część II |
| 5555 | 442746.99 | 373237.54 | Część II |
| 5556 | 442743.95 | 373233.50 | Część II |
| 5557 | 442739.99 | 373231.20 | Część II |
| 5558 | 442734.33 | 373229.86 | Część II |
| 5559 | 442729.78 | 373229.93 | Część II |
| 5560 | 442725.09 | 373230.93 | Część II |
| 5561 | 442716.96 | 373234.02 | Część II |
| 5562 | 442709.19 | 373238.53 | Część II |
| 5563 | 442701.99 | 373241.62 | Część II |
| 5564 | 442696.52 | 373242.00 | Część II |
| 5565 | 442692.09 | 373240.18 | Część II |
| 5566 | 442688.44 | 373237.09 | Część II |
| 5567 | 442685.26 | 373233.20 | Część II |
| 5568 | 442682.37 | 373228.53 | Część II |
| 5569 | 442679.42 | 373219.47 | Część II |
| 5570 | 442677.74 | 373211.18 | Część II |
| 5571 | 442676.22 | 373203.51 | Część II |

| | | | |
|------|-----------|-----------|----------|
| 5572 | 442676.10 | 373194.56 | Część II |
| 5573 | 442676.94 | 373186.86 | Część II |
| 5574 | 442680.61 | 373179.91 | Część II |
| 5575 | 442685.39 | 373173.42 | Część II |
| 5576 | 442690.34 | 373168.48 | Część II |
| 5577 | 442696.86 | 373163.99 | Część II |
| 5578 | 442703.74 | 373161.54 | Część II |
| 5579 | 442711.71 | 373159.40 | Część II |
| 5580 | 442719.86 | 373158.03 | Część II |
| 5581 | 442726.74 | 373156.37 | Część II |
| 5582 | 442733.14 | 373154.08 | Część II |
| 5583 | 442737.01 | 373149.78 | Część II |
| 5584 | 442729.12 | 373148.08 | Część II |
| 5585 | 442728.40 | 373126.56 | Część II |
| 5586 | 442725.70 | 373119.95 | Część II |
| 5587 | 442720.08 | 373109.77 | Część II |
| 5588 | 442713.80 | 373103.86 | Część II |
| 5589 | 442712.91 | 373102.79 | Część II |
| 5590 | 442705.90 | 373098.26 | Część II |
| 5591 | 442701.71 | 373098.03 | Część II |
| 5592 | 442697.57 | 373101.98 | Część II |
| 5593 | 442688.09 | 373095.46 | Część II |
| 5594 | 442677.46 | 373089.97 | Część II |
| 5595 | 442673.21 | 373084.97 | Część II |
| 5596 | 442668.65 | 373079.25 | Część II |
| 5597 | 442665.79 | 373073.20 | Część II |
| 5598 | 442659.85 | 373058.70 | Część II |
| 5599 | 442655.17 | 373047.85 | Część II |
| 5600 | 442653.00 | 373034.65 | Część II |
| 5601 | 442654.33 | 373033.09 | Część II |
| 5602 | 442652.60 | 373026.26 | Część II |
| 5603 | 442645.05 | 373020.95 | Część II |
| 5604 | 442661.37 | 373008.08 | Część II |
| 5605 | 442655.54 | 372995.97 | Część II |
| 5606 | 442667.64 | 372982.50 | Część II |
| 5607 | 442643.74 | 372959.58 | Część II |
| 5608 | 442653.46 | 372956.98 | Część II |
| 5609 | 442655.12 | 372952.06 | Część II |
| 5610 | 442650.50 | 372945.82 | Część II |
| 5611 | 442649.55 | 372942.37 | Część II |
| 5612 | 442653.73 | 372936.01 | Część II |
| 5613 | 442664.03 | 372926.91 | Część II |

| | | | |
|------|-----------|-----------|----------|
| 5614 | 442657.48 | 372922.14 | Część II |
| 5615 | 442647.90 | 372916.44 | Część II |
| 5616 | 442634.66 | 372914.37 | Część II |
| 5617 | 442633.67 | 372911.73 | Część II |
| 5618 | 442639.05 | 372902.41 | Część II |
| 5619 | 442646.36 | 372899.75 | Część II |
| 5620 | 442640.53 | 372890.18 | Część II |
| 5621 | 442633.21 | 372892.11 | Część II |
| 5622 | 442626.63 | 372883.44 | Część II |
| 5623 | 442629.80 | 372873.33 | Część II |
| 5624 | 442620.62 | 372858.93 | Część II |
| 5625 | 442611.05 | 372859.16 | Część II |
| 5626 | 442598.18 | 372859.04 | Część II |
| 5627 | 442596.65 | 372858.47 | Część II |
| 5628 | 442594.40 | 372853.78 | Część II |
| 5629 | 442594.80 | 372852.34 | Część II |
| 5630 | 442598.13 | 372845.63 | Część II |
| 5631 | 442595.89 | 372834.40 | Część II |
| 5632 | 442593.68 | 372818.59 | Część II |
| 5633 | 442583.96 | 372807.51 | Część II |
| 5634 | 442578.23 | 372811.64 | Część II |
| 5635 | 442569.88 | 372805.02 | Część II |
| 5636 | 442544.45 | 372804.50 | Część II |
| 5637 | 442540.56 | 372803.91 | Część II |
| 5638 | 442530.34 | 372809.52 | Część II |
| 5639 | 442527.66 | 372812.52 | Część II |
| 5640 | 442525.52 | 372808.21 | Część II |
| 5641 | 442523.89 | 372800.84 | Część II |
| 5642 | 442514.61 | 372794.85 | Część II |
| 5643 | 442504.23 | 372785.15 | Część II |
| 5644 | 442496.73 | 372789.07 | Część II |
| 5645 | 442492.64 | 372790.08 | Część II |
| 5646 | 442482.90 | 372793.86 | Część II |
| 5647 | 442481.32 | 372793.61 | Część II |
| 5648 | 442481.25 | 372792.05 | Część II |
| 5649 | 442485.64 | 372785.42 | Część II |
| 5650 | 442491.07 | 372777.22 | Część II |
| 5651 | 442492.61 | 372774.81 | Część II |
| 5652 | 442490.63 | 372765.94 | Część II |
| 5653 | 442488.02 | 372761.57 | Część II |
| 5654 | 442471.56 | 372768.26 | Część II |
| 5655 | 442469.39 | 372770.29 | Część II |

| | | | |
|------|-----------|-----------|----------|
| 5656 | 442465.14 | 372774.28 | Część II |
| 5657 | 442463.41 | 372778.30 | Część II |
| 5658 | 442460.06 | 372786.98 | Część II |
| 5659 | 442447.56 | 372778.69 | Część II |
| 5660 | 442449.53 | 372773.82 | Część II |
| 5661 | 442450.18 | 372764.35 | Część II |
| 5662 | 442449.34 | 372756.85 | Część II |
| 5663 | 442445.23 | 372746.79 | Część II |
| 5664 | 442443.10 | 372746.25 | Część II |
| 5665 | 442431.09 | 372743.11 | Część II |
| 5666 | 442418.82 | 372748.03 | Część II |
| 5667 | 442417.82 | 372733.83 | Część II |
| 5668 | 442413.49 | 372729.66 | Część II |
| 5669 | 442405.68 | 372728.92 | Część II |
| 5670 | 442401.10 | 372740.55 | Część II |
| 5671 | 442397.35 | 372741.46 | Część II |
| 5672 | 442389.33 | 372738.65 | Część II |
| 5673 | 442388.03 | 372737.12 | Część II |
| 5674 | 442380.48 | 372726.24 | Część II |
| 5675 | 442364.75 | 372719.31 | Część II |
| 5676 | 442349.01 | 372729.26 | Część II |
| 5677 | 442341.29 | 372730.07 | Część II |
| 5678 | 442322.83 | 372723.79 | Część II |
| 5679 | 442321.86 | 372720.64 | Część II |
| 5680 | 442314.01 | 372695.18 | Część II |
| 5681 | 442308.51 | 372693.33 | Część II |
| 5682 | 442299.20 | 372707.47 | Część II |
| 5683 | 442279.16 | 372702.89 | Część II |
| 5684 | 442271.84 | 372693.23 | Część II |
| 5685 | 442280.21 | 372688.08 | Część II |
| 5686 | 442298.49 | 372675.65 | Część II |
| 5687 | 442296.85 | 372669.86 | Część II |
| 5688 | 442273.96 | 372671.09 | Część II |
| 5689 | 442269.96 | 372671.52 | Część II |
| 5690 | 442264.82 | 372671.48 | Część II |
| 5691 | 442263.49 | 372642.86 | Część II |
| 5692 | 442270.54 | 372631.28 | Część II |
| 5693 | 442287.50 | 372629.27 | Część II |
| 5694 | 442292.14 | 372625.63 | Część II |
| 5695 | 442292.85 | 372618.65 | Część II |
| 5696 | 442287.89 | 372608.59 | Część II |
| 5697 | 442261.02 | 372607.70 | Część II |

| | | | |
|------|-----------|-----------|----------|
| 5698 | 442257.80 | 372613.99 | Część II |
| 5699 | 442254.34 | 372616.39 | Część II |
| 5700 | 442252.43 | 372614.59 | Część II |
| 5701 | 442246.33 | 372610.34 | Część II |
| 5702 | 442241.77 | 372608.42 | Część II |
| 5703 | 442229.93 | 372602.09 | Część II |
| 5704 | 442227.32 | 372600.37 | Część II |
| 5705 | 442237.27 | 372595.42 | Część II |
| 5706 | 442241.56 | 372593.65 | Część II |
| 5707 | 442236.16 | 372582.18 | Część II |
| 5708 | 442232.51 | 372571.11 | Część II |
| 5709 | 442233.56 | 372544.36 | Część II |
| 5710 | 442229.91 | 372536.99 | Część II |
| 5711 | 442209.25 | 372513.74 | Część II |
| 5712 | 442212.55 | 372509.73 | Część II |
| 5713 | 442216.23 | 372509.70 | Część II |
| 5714 | 442229.55 | 372509.72 | Część II |
| 5715 | 442234.95 | 372508.92 | Część II |
| 5716 | 442238.83 | 372499.96 | Część II |
| 5717 | 442235.60 | 372492.84 | Część II |
| 5718 | 442225.95 | 372493.62 | Część II |
| 5719 | 442224.27 | 372492.97 | Część II |
| 5720 | 442217.72 | 372486.14 | Część II |
| 5721 | 442210.50 | 372480.89 | Część II |
| 5722 | 442215.76 | 372465.48 | Część II |
| 5723 | 442200.87 | 372433.67 | Część II |
| 5724 | 442197.12 | 372428.36 | Część II |
| 5725 | 442198.34 | 372421.02 | Część II |
| 5726 | 442197.15 | 372402.85 | Część II |
| 5727 | 442186.37 | 372388.97 | Część II |
| 5728 | 442186.77 | 372370.95 | Część II |
| 5729 | 442189.17 | 372368.39 | Część II |
| 5730 | 442190.80 | 372363.64 | Część II |
| 5731 | 442185.11 | 372360.36 | Część II |
| 5732 | 442181.13 | 372359.79 | Część II |
| 5733 | 442169.39 | 372355.42 | Część II |
| 5734 | 442171.21 | 372351.93 | Część II |
| 5735 | 442176.05 | 372345.33 | Część II |
| 5736 | 442166.04 | 372328.43 | Część II |
| 5737 | 442158.11 | 372326.28 | Część II |
| 5738 | 442131.77 | 372333.73 | Część II |
| 5739 | 442126.31 | 372333.51 | Część II |

| | | | |
|------|-----------|-----------|----------|
| 5740 | 442125.81 | 372327.51 | Część II |
| 5741 | 442124.01 | 372324.91 | Część II |
| 5742 | 442127.73 | 372324.95 | Część II |
| 5743 | 442130.21 | 372323.32 | Część II |
| 5744 | 442134.81 | 372308.03 | Część II |
| 5745 | 442126.72 | 372303.82 | Część II |
| 5746 | 442124.73 | 372302.39 | Część II |
| 5747 | 442121.00 | 372299.28 | Część II |
| 5748 | 442113.47 | 372294.00 | Część II |
| 5749 | 442106.73 | 372290.81 | Część II |
| 5750 | 442102.43 | 372288.71 | Część II |
| 5751 | 442093.75 | 372286.95 | Część II |
| 5752 | 442072.61 | 372271.32 | Część II |
| 5753 | 442058.45 | 372259.87 | Część II |
| 5754 | 442040.99 | 372241.06 | Część II |
| 5755 | 442022.35 | 372224.63 | Część II |
| 5756 | 442028.13 | 372207.23 | Część II |
| 5757 | 442039.90 | 372174.71 | Część II |
| 5758 | 442059.89 | 372112.94 | Część II |
| 5759 | 442066.15 | 372092.99 | Część II |
| 5760 | 442061.92 | 372076.32 | Część II |
| 5761 | 442056.41 | 372054.30 | Część II |
| 5762 | 442055.47 | 372050.48 | Część II |
| 5763 | 442047.44 | 372050.97 | Część II |
| 5764 | 442034.19 | 372051.85 | Część II |
| 5765 | 441897.48 | 372089.38 | Część II |
| 5766 | 441879.67 | 372089.22 | Część II |
| 5767 | 441709.39 | 372066.29 | Część II |
| 5768 | 441690.09 | 371922.71 | Część II |
| 5769 | 441670.66 | 371778.14 | Część II |
| 5770 | 441650.14 | 371625.40 | Część II |
| 5771 | 441632.30 | 371492.65 | Część II |
| 5772 | 441630.04 | 371475.58 | Część II |
| 5773 | 441629.89 | 371474.45 | Część II |
| 5774 | 441621.31 | 371410.93 | Część II |
| 5775 | 441566.90 | 371418.33 | Część II |
| 5776 | 441556.96 | 371346.06 | Część II |
| 5777 | 441570.82 | 371344.18 | Część II |
| 5778 | 441566.96 | 371315.07 | Część II |
| 5779 | 441486.83 | 371325.89 | Część II |
| 5780 | 441490.58 | 371355.05 | Część II |
| 5781 | 441500.97 | 371427.30 | Część II |

| | | | |
|------|-----------|-----------|----------|
| 5782 | 441485.63 | 371590.12 | Część II |
| 5783 | 441485.78 | 371591.29 | Część II |
| 5784 | 441492.80 | 371646.44 | Część II |
| 5785 | 441549.54 | 371955.33 | Część II |
| 5786 | 441515.37 | 371964.90 | Część II |
| 5787 | 441498.94 | 371975.95 | Część II |
| 5788 | 441471.95 | 372000.75 | Część II |
| 5789 | 441445.74 | 372031.32 | Część II |
| 5790 | 441439.67 | 372038.01 | Część II |
| 5791 | 441403.71 | 372078.00 | Część II |
| 5792 | 441404.36 | 372082.16 | Część II |
| 5793 | 441374.29 | 372079.15 | Część II |
| 5794 | 441374.08 | 372081.90 | Część II |
| 5795 | 441373.34 | 372091.48 | Część II |
| 5796 | 441374.81 | 372104.16 | Część II |
| 5797 | 441407.11 | 372129.84 | Część II |
| 5798 | 441448.43 | 372163.06 | Część II |
| 5799 | 441458.66 | 372169.68 | Część II |
| 5800 | 441546.47 | 372191.11 | Część II |
| 5801 | 441552.75 | 372192.11 | Część II |
| 5802 | 441593.90 | 372201.96 | Część II |
| 5803 | 441676.30 | 372221.72 | Część II |
| 5804 | 441758.78 | 372241.29 | Część II |
| 5805 | 441805.51 | 372254.17 | Część II |
| 5806 | 441871.40 | 372292.45 | Część II |
| 5807 | 441980.04 | 372351.56 | Część II |
| 5808 | 441983.09 | 372353.28 | Część II |
| 5809 | 441953.58 | 372418.98 | Część II |
| 5810 | 441974.32 | 372424.68 | Część II |
| 5811 | 442007.87 | 372424.02 | Część II |
| 5812 | 442035.12 | 372423.48 | Część II |
| 5813 | 442060.36 | 372468.07 | Część II |
| 5814 | 442152.86 | 372631.49 | Część II |
| 5815 | 442160.69 | 372645.27 | Część II |
| 5816 | 442168.09 | 372658.32 | Część II |
| 5817 | 442250.84 | 372721.51 | Część II |
| 5818 | 442254.11 | 372726.81 | Część II |
| 5819 | 442244.05 | 372752.00 | Część II |
| 5820 | 442231.96 | 372782.26 | Część II |
| 5821 | 442230.45 | 372787.88 | Część II |
| 5822 | 442222.54 | 372816.00 | Część II |
| 5823 | 442211.54 | 372827.33 | Część II |

| | | | |
|------|-----------|-----------|----------|
| 5824 | 442163.39 | 372842.24 | Część II |
| 5825 | 442102.56 | 372861.05 | Część II |
| 5826 | 441982.65 | 372898.18 | Część II |
| 5827 | 441843.33 | 372941.29 | Część II |
| 5828 | 441722.88 | 372978.57 | Część II |
| 5829 | 441617.33 | 373011.24 | Część II |
| 5830 | 441583.60 | 373021.65 | Część II |
| 5831 | 441582.43 | 373026.23 | Część II |
| 5832 | 441569.27 | 373077.11 | Część II |
| 5833 | 441563.55 | 373099.25 | Część II |
| 5834 | 441557.36 | 373124.04 | Część II |
| 5835 | 441545.13 | 373173.02 | Część II |
| 5836 | 441535.54 | 373182.42 | Część II |
| 5837 | 441731.59 | 373233.27 | Część II |
| 5838 | 441723.65 | 373287.66 | Część II |
| 5839 | 441714.49 | 373350.72 | Część II |
| 5840 | 441646.63 | 373339.51 | Część II |
| 5841 | 441621.04 | 373494.43 | Część II |
| 5842 | 441610.49 | 373558.06 | Część II |
| 5843 | 441648.61 | 373558.83 | Część II |
| 5844 | 441722.41 | 373846.48 | Część II |
| 5845 | 441723.59 | 373849.74 | Część II |
| 5846 | 441612.68 | 373876.06 | Część II |
| 5847 | 441483.55 | 373908.01 | Część II |
| 5848 | 441365.58 | 373936.89 | Część II |
| 5849 | 441347.53 | 373941.24 | Część II |
| 5850 | 441329.85 | 373945.51 | Część II |
| 5851 | 441289.63 | 373955.11 | Część II |
| 5852 | 441261.52 | 373962.31 | Część II |
| 5853 | 441238.20 | 373968.28 | Część II |
| 5854 | 441157.92 | 373987.61 | Część II |
| 5855 | 441129.10 | 373994.55 | Część II |
| 5856 | 441108.50 | 373999.98 | Część II |
| 5857 | 441012.20 | 374022.69 | Część II |
| 5858 | 440908.89 | 374046.71 | Część II |
| 5859 | 440844.49 | 374061.89 | Część II |
| 5860 | 440897.58 | 374129.02 | Część II |
| 5861 | 440983.31 | 374239.89 | Część II |
| 5862 | 441063.26 | 374335.70 | Część II |
| 5863 | 441079.86 | 374355.60 | Część II |
| 5864 | 441119.74 | 374405.74 | Część II |
| 5865 | 441123.32 | 374410.24 | Część II |

| | | | |
|------|-----------|-----------|-----------|
| 5866 | 441155.65 | 374450.90 | Część II |
| 5867 | 441155.18 | 374466.20 | Część II |
| 5868 | 441099.13 | 374478.48 | Część II |
| 5869 | 441062.05 | 374486.14 | Część II |
| 5870 | 440953.59 | 374508.54 | Część II |
| 5871 | 440946.33 | 374510.03 | Część II |
| 5872 | 440845.47 | 374530.57 | Część II |
| 5873 | 440818.87 | 374535.99 | Część II |
| 5874 | 440790.05 | 374541.86 | Część II |
| 5875 | 440762.87 | 374547.40 | Część II |
| 5876 | 440737.20 | 374552.62 | Część II |
| 5877 | 440668.68 | 374566.58 | Część II |
| 5878 | 440606.42 | 374579.16 | Część II |
| 5879 | 440554.70 | 374575.70 | Część II |
| 5880 | 440502.79 | 374573.48 | Część II |
| 5881 | 440479.07 | 374572.01 | Część II |
| 5882 | 440438.80 | 374565.51 | Część II |
| 5883 | 440343.43 | 374550.13 | Część II |
| 5884 | 440336.27 | 374548.97 | Część II |
| 5885 | 440319.26 | 374542.73 | Część II |
| 5886 | 440315.49 | 374541.35 | Część II |
| 5887 | 440259.67 | 374520.87 | Część II |
| 5888 | 440205.11 | 374500.85 | Część II |
| 5889 | 440093.77 | 374502.82 | Część II |
| 5890 | 440018.02 | 374508.67 | Część II |
| 5891 | 441786.78 | 369836.15 | Część III |
| 5892 | 441982.45 | 369829.47 | Część III |
| 5893 | 442089.07 | 369816.00 | Część III |
| 5894 | 442201.23 | 369798.31 | Część III |
| 5895 | 442225.71 | 369794.45 | Część III |
| 5896 | 442305.85 | 369751.14 | Część III |
| 5897 | 442431.75 | 369715.83 | Część III |
| 5898 | 442436.31 | 369714.55 | Część III |
| 5899 | 442444.88 | 369697.37 | Część III |
| 5900 | 442446.87 | 369693.37 | Część III |
| 5901 | 442457.16 | 369672.65 | Część III |
| 5902 | 442461.32 | 369664.33 | Część III |
| 5903 | 442354.27 | 369584.69 | Część III |
| 5904 | 442290.72 | 369529.14 | Część III |
| 5905 | 442268.72 | 369521.91 | Część III |
| 5906 | 442225.78 | 369502.88 | Część III |
| 5907 | 442199.01 | 369494.41 | Część III |

| | | | |
|------|-----------|-----------|-----------|
| 5908 | 442187.77 | 369483.67 | Część III |
| 5909 | 442178.03 | 369400.95 | Część III |
| 5910 | 442161.97 | 369358.54 | Część III |
| 5911 | 442114.70 | 369366.57 | Część III |
| 5912 | 442099.82 | 369351.90 | Część III |
| 5913 | 442093.26 | 369337.98 | Część III |
| 5914 | 442091.82 | 369320.41 | Część III |
| 5915 | 442091.82 | 369276.23 | Część III |
| 5916 | 442086.53 | 369262.31 | Część III |
| 5917 | 442089.33 | 369240.18 | Część III |
| 5918 | 442088.00 | 369215.81 | Część III |
| 5919 | 442062.07 | 369146.80 | Część III |
| 5920 | 442030.71 | 369089.25 | Część III |
| 5921 | 441998.76 | 369084.79 | Część III |
| 5922 | 441984.46 | 369069.79 | Część III |
| 5923 | 441939.29 | 369033.32 | Część III |
| 5924 | 441937.27 | 368992.31 | Część III |
| 5925 | 441932.75 | 368961.52 | Część III |
| 5926 | 441923.18 | 368926.50 | Część III |
| 5927 | 441928.90 | 368908.65 | Część III |
| 5928 | 441926.19 | 368882.32 | Część III |
| 5929 | 441916.34 | 368854.91 | Część III |
| 5930 | 441915.97 | 368841.26 | Część III |
| 5931 | 441912.03 | 368824.71 | Część III |
| 5932 | 441904.96 | 368821.88 | Część III |
| 5933 | 441876.43 | 368820.98 | Część III |
| 5934 | 441869.72 | 368812.68 | Część III |
| 5935 | 441879.44 | 368799.95 | Część III |
| 5936 | 441883.15 | 368781.86 | Część III |
| 5937 | 441887.50 | 368776.25 | Część III |
| 5938 | 441886.53 | 368766.44 | Część III |
| 5939 | 441877.71 | 368760.60 | Część III |
| 5940 | 441822.42 | 368759.22 | Część III |
| 5941 | 441797.53 | 368744.60 | Część III |
| 5942 | 441791.60 | 368735.53 | Część III |
| 5943 | 441792.44 | 368715.68 | Część III |
| 5944 | 441786.48 | 368706.22 | Część III |
| 5945 | 441760.22 | 368687.67 | Część III |
| 5946 | 441744.21 | 368670.38 | Część III |
| 5947 | 441740.57 | 368651.63 | Część III |
| 5948 | 441740.97 | 368618.16 | Część III |
| 5949 | 441746.48 | 368590.51 | Część III |

| | | | |
|------|-----------|-----------|-----------|
| 5950 | 441761.17 | 368564.60 | Część III |
| 5951 | 441787.07 | 368532.85 | Część III |
| 5952 | 441831.78 | 368485.83 | Część III |
| 5953 | 441865.39 | 368453.27 | Część III |
| 5954 | 441894.59 | 368418.51 | Część III |
| 5955 | 441908.14 | 368398.14 | Część III |
| 5956 | 441908.69 | 368377.18 | Część III |
| 5957 | 441911.03 | 368356.30 | Część III |
| 5958 | 441911.39 | 368338.73 | Część III |
| 5959 | 441910.57 | 368322.69 | Część III |
| 5960 | 441907.62 | 368305.46 | Część III |
| 5961 | 441905.22 | 368285.80 | Część III |
| 5962 | 441902.28 | 368268.90 | Część III |
| 5963 | 441896.26 | 368249.30 | Część III |
| 5964 | 441890.27 | 368232.43 | Część III |
| 5965 | 441879.70 | 368234.39 | Część III |
| 5966 | 441863.03 | 368233.69 | Część III |
| 5967 | 441853.03 | 368232.62 | Część III |
| 5968 | 441838.79 | 368231.90 | Część III |
| 5969 | 441825.35 | 368223.90 | Część III |
| 5970 | 441814.04 | 368215.89 | Część III |
| 5971 | 441794.79 | 368181.63 | Część III |
| 5972 | 441789.52 | 368172.02 | Część III |
| 5973 | 441783.00 | 368160.00 | Część III |
| 5974 | 441778.35 | 368151.88 | Część III |
| 5975 | 441772.46 | 368142.56 | Część III |
| 5976 | 441766.89 | 368133.26 | Część III |
| 5977 | 441766.08 | 368118.13 | Część III |
| 5978 | 441732.48 | 368119.49 | Część III |
| 5979 | 441727.50 | 368109.26 | Część III |
| 5980 | 441726.10 | 368095.36 | Część III |
| 5981 | 441726.43 | 368090.87 | Część III |
| 5982 | 441727.63 | 368074.45 | Część III |
| 5983 | 441726.89 | 368064.15 | Część III |
| 5984 | 441725.56 | 368055.99 | Część III |
| 5985 | 441722.56 | 368035.75 | Część III |
| 5986 | 441739.66 | 368024.01 | Część III |
| 5987 | 441738.86 | 368009.48 | Część III |
| 5988 | 441731.39 | 367995.05 | Część III |
| 5989 | 441688.69 | 367973.37 | Część III |
| 5990 | 441682.60 | 367970.27 | Część III |
| 5991 | 441676.41 | 367960.06 | Część III |

| | | | |
|------|-----------|-----------|-----------|
| 5992 | 441680.46 | 367945.47 | Część III |
| 5993 | 441680.06 | 367939.12 | Część III |
| 5994 | 441679.12 | 367915.21 | Część III |
| 5995 | 441687.84 | 367887.83 | Część III |
| 5996 | 441687.79 | 367883.90 | Część III |
| 5997 | 441684.39 | 367878.49 | Część III |
| 5998 | 441672.56 | 367865.40 | Część III |
| 5999 | 441666.55 | 367858.76 | Część III |
| 6000 | 441664.70 | 367855.71 | Część III |
| 6001 | 441659.43 | 367847.05 | Część III |
| 6002 | 441652.27 | 367827.39 | Część III |
| 6003 | 441647.79 | 367815.10 | Część III |
| 6004 | 441644.59 | 367803.03 | Część III |
| 6005 | 441641.75 | 367793.99 | Część III |
| 6006 | 441637.30 | 367789.92 | Część III |
| 6007 | 441631.94 | 367785.03 | Część III |
| 6008 | 441618.03 | 367774.07 | Część III |
| 6009 | 441614.19 | 367771.05 | Część III |
| 6010 | 441599.89 | 367761.06 | Część III |
| 6011 | 441594.62 | 367757.38 | Część III |
| 6012 | 441583.62 | 367749.97 | Część III |
| 6013 | 441574.20 | 367747.67 | Część III |
| 6014 | 441548.99 | 367742.26 | Część III |
| 6015 | 441540.66 | 367729.95 | Część III |
| 6016 | 441540.75 | 367715.71 | Część III |
| 6017 | 441560.00 | 367660.35 | Część III |
| 6018 | 441556.88 | 367652.89 | Część III |
| 6019 | 441551.78 | 367640.71 | Część III |
| 6020 | 441546.73 | 367637.44 | Część III |
| 6021 | 441541.01 | 367633.73 | Część III |
| 6022 | 441528.94 | 367635.67 | Część III |
| 6023 | 441519.44 | 367643.98 | Część III |
| 6024 | 441511.42 | 367680.74 | Część III |
| 6025 | 441505.08 | 367684.61 | Część III |
| 6026 | 441484.61 | 367697.10 | Część III |
| 6027 | 441464.77 | 367702.70 | Część III |
| 6028 | 441453.35 | 367700.02 | Część III |
| 6029 | 441437.34 | 367699.53 | Część III |
| 6030 | 441424.62 | 367731.70 | Część III |
| 6031 | 441425.69 | 367758.36 | Część III |
| 6032 | 441411.37 | 367777.77 | Część III |
| 6033 | 441416.23 | 367821.45 | Część III |

| | | | |
|------|-----------|-----------|-----------|
| 6034 | 441421.10 | 367839.51 | Część III |
| 6035 | 441417.56 | 367867.31 | Część III |
| 6036 | 441405.02 | 367885.97 | Część III |
| 6037 | 441400.04 | 367885.68 | Część III |
| 6038 | 441391.37 | 367885.00 | Część III |
| 6039 | 441372.98 | 367883.56 | Część III |
| 6040 | 441362.20 | 367877.77 | Część III |
| 6041 | 441343.24 | 367867.59 | Część III |
| 6042 | 441327.79 | 367851.18 | Część III |
| 6043 | 441315.82 | 367838.46 | Część III |
| 6044 | 441311.15 | 367834.97 | Część III |
| 6045 | 441288.91 | 367825.13 | Część III |
| 6046 | 441280.73 | 367821.51 | Część III |
| 6047 | 441264.11 | 367816.45 | Część III |
| 6048 | 441256.09 | 367814.01 | Część III |
| 6049 | 441250.86 | 367815.71 | Część III |
| 6050 | 441235.55 | 367820.69 | Część III |
| 6051 | 441230.94 | 367821.11 | Część III |
| 6052 | 441227.02 | 367820.81 | Część III |
| 6053 | 441194.45 | 367822.02 | Część III |
| 6054 | 441189.87 | 367821.49 | Część III |
| 6055 | 441152.99 | 367817.19 | Część III |
| 6056 | 441127.65 | 367814.59 | Część III |
| 6057 | 441122.36 | 367814.05 | Część III |
| 6058 | 441118.90 | 367813.05 | Część III |
| 6059 | 441108.38 | 367810.04 | Część III |
| 6060 | 441098.91 | 367836.25 | Część III |
| 6061 | 441096.24 | 367845.58 | Część III |
| 6062 | 441037.54 | 368056.88 | Część III |
| 6063 | 441047.84 | 368056.92 | Część III |
| 6064 | 441056.93 | 368056.96 | Część III |
| 6065 | 441079.73 | 368057.06 | Część III |
| 6066 | 441104.21 | 368072.59 | Część III |
| 6067 | 441118.35 | 368133.46 | Część III |
| 6068 | 441130.34 | 368184.96 | Część III |
| 6069 | 441137.67 | 368216.47 | Część III |
| 6070 | 441140.94 | 368230.48 | Część III |
| 6071 | 441147.34 | 368258.01 | Część III |
| 6072 | 441161.08 | 368299.33 | Część III |
| 6073 | 441176.94 | 368360.12 | Część III |
| 6074 | 441187.16 | 368399.69 | Część III |
| 6075 | 441218.22 | 368519.85 | Część III |

| | | | |
|------|-----------|-----------|-----------|
| 6076 | 441226.53 | 368552.02 | Część III |
| 6077 | 441255.09 | 368662.50 | Część III |
| 6078 | 441291.78 | 368804.46 | Część III |
| 6079 | 441296.89 | 368813.79 | Część III |
| 6080 | 441313.04 | 368885.65 | Część III |
| 6081 | 441317.33 | 368904.70 | Część III |
| 6082 | 441321.59 | 368923.67 | Część III |
| 6083 | 441332.59 | 368962.02 | Część III |
| 6084 | 441338.95 | 368984.19 | Część III |
| 6085 | 441344.58 | 369003.83 | Część III |
| 6086 | 441351.96 | 369017.72 | Część III |
| 6087 | 441372.31 | 369046.03 | Część III |
| 6088 | 441404.53 | 369090.87 | Część III |
| 6089 | 441430.79 | 369140.29 | Część III |
| 6090 | 441442.82 | 369164.52 | Część III |
| 6091 | 441475.55 | 369230.18 | Część III |
| 6092 | 441493.23 | 369265.65 | Część III |
| 6093 | 441502.38 | 369284.01 | Część III |
| 6094 | 441511.46 | 369302.21 | Część III |
| 6095 | 441529.17 | 369337.49 | Część III |
| 6096 | 441546.90 | 369372.80 | Część III |
| 6097 | 441564.78 | 369408.75 | Część III |
| 6098 | 441573.47 | 369426.23 | Część III |
| 6099 | 441599.23 | 369478.02 | Część III |
| 6100 | 441615.44 | 369510.60 | Część III |
| 6101 | 441644.32 | 369568.68 | Część III |
| 6102 | 441692.11 | 369663.38 | Część III |
| 6103 | 441709.72 | 369698.28 | Część III |
| 6104 | 441733.35 | 369744.64 | Część III |
| 6105 | 441758.20 | 369793.38 | Część III |
| 6106 | 441778.66 | 369833.52 | Część III |
| 6107 | 441786.78 | 369836.15 | Część III |