

# RZECZOZNAWCY TECHNIKI SAMOCHODOWEJ, RUCHU DROGOWEGO, MASZYN I URZĄDZEŃ

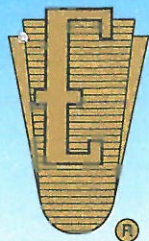

## RZECZOZNAWCY - MOT.

Spółka z o.o. w Poznaniu

Ekspertyzy wykonują rzeczoznawcy  
STOWARZYSZENIA RZECZOZNAWCÓW  
TECHNIKI SAMOCHODOWEJ I RUCHU DROGOWEGO



Rok założenia 1948 r.

należącego do FIEA – Międzynarodowej Federacji Ekspertów Samochodowych  
61-896 Poznań, ul. Towarowa 35/37 (biurowiec DELTA), tel. 61 853 78 87, 61 853 74 49, tel./fax 61 853 78 97  
e-mail: biuro@rzeczoznawcy-mot.poznan.pl, http://www.rzeczoznawcy-mot.pl

**WYCENA Nr: POP/175/42/18**

z dnia: 2018/05/16

Wykonawca wyceny : mgr inż. P. Giżewski (RS000427), mgr inż. K. Howil (RS001238)

Zleceniodawca: Województwo Wielkopolskie

Adres: Al. Niepodległości 34, 61-714 Poznań

Właściciel: W.Z.M.I.U.W. W POZNANIU REJ. ODDZ. W PIŁA

Adres: ul. MOTYLWEWSKA 7, 64-920 PIŁA

Zadanie: Ocena stanu technicznego i określenie wartości rynkowej pojazdu

### DANE IDENTYFIKACYJNE POJAZDU

Dane: [O] V-2018

Marka: FIAT Model pojazdu: Linea 1.4  
Wersja: Fresh Nr rejestracyjny: PP 74764 Rok prod.: 2008  
Rodzaj pojazdu: Samochód osobowy

Nr INFO-EKSPERT 045-02483  
Nr identyfikacyjny (VIN) ZFA32300003080627  
Data pierwszej rejestracji 2008/06/24  
Data ważności badania technicznego 2018/06/28  
Wskazanie drogomierza 146549 km  
Okres eksploatacji pojazdu (08/06/24-18/05/16) 119 mies.  
Kolor powłoki lakierowej, (rodzaj lakieru) srebrny 2-warstwowy z efektem metalicznym  
Oznaczenie typu 110  
Dop. masa całkow. 1660 kg\*  
Rodzaj nadwozia sedan 4 drzwiowy  
Rodzaj silnika z zapłonem iskrowym (wtrysk)  
Pojemność / Moc silnika 1368 ccm / 57kW (77KM)  
Liczba cylindrów / Układ cylindrów / Liczba zaworów 4 / rzędowy / 8  
Rodzaj skrzyni biegów manualna  
Rodzaj napędu przedni (4x2)

### WYPOSAŻENIE STANDARDOWE (2008.06-2008.08)

L.p.	Nazwa elementu wyposażenia	L.p.	Nazwa elementu wyposażenia
1	ABS + EBD - system dystrybucji siły hamowania	13	*Radio z odtwarzaczem CD, głośniki 6 szt.
2	Immobilizer	14	Siedzenia tylne dzielone asymetrycznie
3	Kolumna kierownicy regulowana	15	System p/pożarowy Fire Prevention System FPS
4	Koło zapasowe pełnowymiarowe	16	Szyby przednie regulowane elektr.
5	Komputer pokładowy	17	Światła p/mgielne przednie
6	*Lakier metalizowany	18	Tarcze kół stalowe 15" opony 185/65
7	Lusterka zewnętrzne regulowane elektrycznie	19	Wspomaganie układu kierowniczego
8	Napinacze pasów bezp. z kontrolą naciągu	20	Zagłówki foteli przednich regulowane
9	Oświetlenie przestrzeni bagażowej	21	Zagłówki siedzeń tylnych regulowane
10	Pakiet dla palących	22	Zamek centralny
11	Poduszka powietrzna kierowcy	23	Zderzaki w kolorze nadwozia
12	Poduszka powietrzna pasażera		

<b>OPIS ZAMONTOWANEGO W POJEŹDZIE OGUMIENIA</b>
---

Koło	Marka, typ	Bieżnik	Zużycie
Przednie lewe:	PIRELLI 185/65 R15 88T	P 4 CINTURATO TL M0/K1	50
Przednie prawe:	PIRELLI 185/65 R15 88T	P 4 CINTURATO TL M0/K1	50
Tylne lewe:	PIRELLI 185/65 R15 88T	P 4 CINTURATO TL M0/K1	50
Tylne prawe:	PIRELLI 185/65 R15 88T	P 4 CINTURATO TL M0/K1	50

<b>OPISY DOTYCZĄCE POJAZDU</b>
--------------------------------

**SILNIK:**

## Stwierdzono:

- Rozruch i praca silnika nie budzi zastrzeżeń. Komora silnika brudna.
- Układ chłodzenia szczelny, brak wycieków.
- Naloty korozji na elementach układu wydechowego.

**PODWOZIE:**

## Stwierdzono:

- Zespoły i mechanizmy podwozia są kompletne, ich stopień zużycia odpowiedni do przebiegu i okresu użytkowania. Brak możliwości przeprowadzenia szczegółowych badań.
- Wad, braków i usterek nie zaobserwowano.

**NADWOZIE:** typ sedan 4-drzwiowe, 5-cio osobowe, lakier metalic kolor jasny beż,

## Stwierdzono:

- drzwi przednie lewe - wgniecione
- prawy bok - przerysowany,

**OSPRZĘT I WYPOSAŻENIE POJAZDU:**

Kompletne, sprawne technicznie.

## Stwierdzono:

- zderzak przdni - przetarty
- zderzak tylny - przetarty z prawej strony,
- lusterko lewe - przetarte,
- kołpaki kół 2 szt. - porysowane,
- tapicerka - poplamiona, pobrudzona,

<b>KOREKTY</b>
----------------

WARTOŚĆ BAZOWA BRUTTO (120 mies.) .....	12 350 PLN
KOREKTY RÓŻNE .....	- 2 235 PLN

**W tym:**

Szczególny charakter eksploatacji

[%] Wart. [PLN]

-10,0 -1 235

*Negatywny wpływ na wartość rynkową może mieć używanie pojazdu w nietypowych warunkach, jak też w nietypowy sposób, np.: do nauki jazdy, do jazd sportowych i testowych, samochodu osobowego do celów zarobkowych, częsta jazda z przyczepą przez samochód osobowy lub terenowy, itp. Wielkość tej korekty szacuje się w zależności od intensywności i okresu eksploatacji pojazdu w szczególny sposób.*

Konieczne naprawy pojazdu

-8,1 -1 000

*Konieczność wykonania naprawy wycenianego pojazdu jest podstawą do obniżenia jego wartości w stosunku do wartości pojazdu sprawnego. O wielkości korekty decyduje koszt naprawy przywracającej pojazd do stanu technicznego odpowiedniego do okresu użytkowania pojazdu, jego przebiegu i ogólnego stanu technicznego.*

Wartość rynkowa brutto wyżej zidentyfikowanego pojazdu, określona na dzień wykonania opinii wynosi:

**10100 PLN**

(słownie: dziesięć tysięcy sto złotych)

w tym VAT (23,0%) 1888,62 PLN

Wartość określono na podstawie:

- notowań wartości rynkowych z bazy pojazdów "Komputerowego Systemu INFO-EKSPERT" na V-2018 zaakceptowanych przez wykonawcę opinii,
- korekt mających wpływ na wartość pojazdu.

PEŁNOMOCNIK ZARZĄDU  
mgr inż. Grzegorz Albrecht

RZECZOZNAWCY TECHNIKI SAMOCHODOWEJ,  
RUCHU DROGOWEGO, MASZYN I URZĄDZEŃ

**RZECZOZNAWCA - MOT.**

Spółka z o.o.  
61-806 Poznań, ul. Towarowa 35/37  
tel. 61 803 74 49, 663 70 07, fax 61 803 73 97  
NIP 770-10-15-140, REGON 630272705

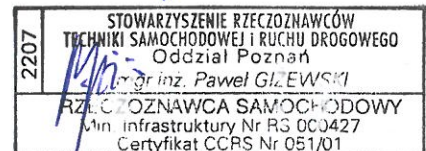
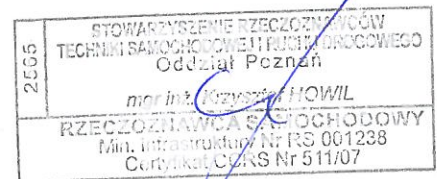



# DOKUMENTACJA FOTOGRAFICZNA

do wyceny nr: POP-175/42/18

z dnia: 2018/05/16

## DANE IDENTYFIKACYJNE POJAZDU

Dane: [O] V-2018

Marka: FIAT

Model pojazdu: Linea 1.4

Wersja: Fresh

Nr rejestracyjny: PP 74764

Rok prod.: 2008

Rodzaj pojazdu: Samochód osobowy



Fot. 1



Fot. 2



Fot. 3



Fot. 4





Fot. 5

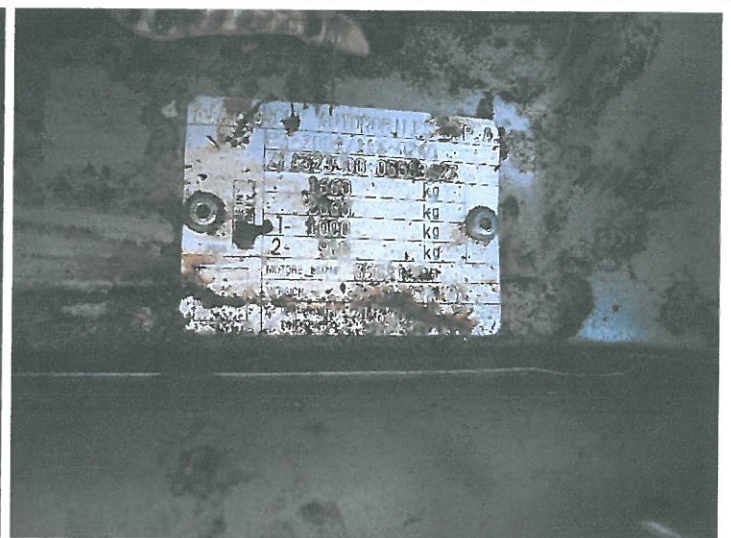

Fot. 6



Fot. 7



Fot. 8



Fot. 9



Fot. 10





Fot. 11



Fot. 12



Fot. 13



Fot. 14



Fot. 15



Fot. 16

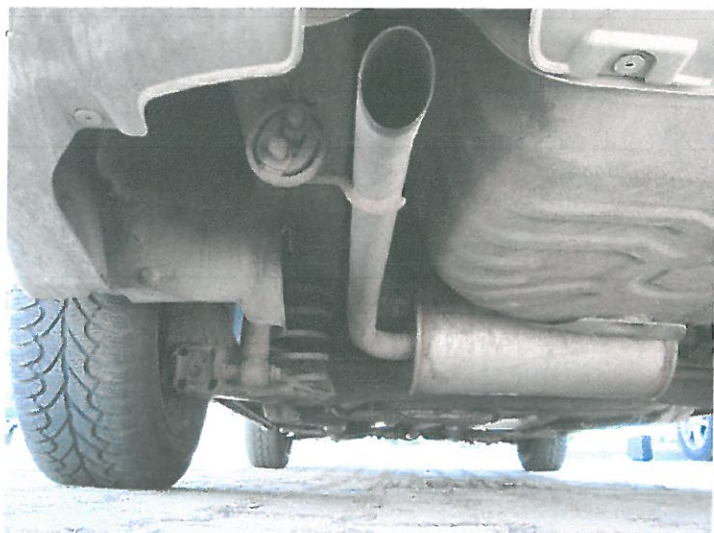

Fot. 17



Fot. 18



# ARKUSZ USTALENIA WARTOŚCI POJAZDU

do wyceny nr: POP/175/42/18

z dnia: 2018/05/16

Wykonawca wyceny : mgr inż. P. Giżewski (RS000427), mgr inż. K. Howil (RS001238)

Zleceniodawca: Województwo Wielkopolskie

Adres: Al. Niepodległości 34, 61-714 Poznań

Właściciel: W.Z.M.I.U.W. W POZNANIU REJ. ODDZ. W PILE

Adres: ul. MOTYLWEWSKA 7, 64-920 PIŁA

Zadanie: Ocena stanu technicznego i określenie wartości rynkowej pojazdu

## DANE IDENTYFIKACYJNE POJAZDU

Dane: [O] V-2018

Marka: FIAT Model pojazdu: Linea 1.4  
 Wersja: Fresh Nr rejestracyjny: PP 74764 Rok prod.: 2008  
 Rodzaj pojazdu: Samochód osobowy Nr IE: 045-02483

## USTALENIE WARTOŚCI POJAZDU

### KATALOG WARTOŚCI BAZOWYCH (BRUTTO):

rok	mies.	wart. z katal. [PLN]	wart. zadana [PLN]
2012	05	17600	17600
2011	05	16000	16000
2010	05	14600	14600
2009	05	13400	13400
2008	05	12350	12350
2007	05	11350	11350

WARTOŚĆ BAZOWA BRUTTO (120 mies.) ..... 12 350 PLN

Normatywny okres eksploatacji ..... 120 mies.

DATA PIERWSZEJ REJESTRACJI (rok/mies/dn) ..... 2008/06/24

Rzeczywisty okres eksploatacji ..... 119 mies.

### LISTA WYPOSAŻENIA:

Lista wyposażenia na podstawie informacji z bazy danych na okres: 2008.06-2008.08

Przebieg normatywny ..... 148 900 km

Przebieg rzeczywisty odczytany ..... 146 549 km

### ZASTOSOWANE KOREKTY RÓŻNE:

Opis korekty	[%]	Wart. [PLN]
Szczególny charakter eksploatacji	-10,0	-1 235
Konieczne naprawy pojazdu	-8,1	-1 000
<b>KOREKTY RÓŻNE</b>		<b>- 2 235 PLN po korekcie:</b>
		<b>10 115 PLN</b>

### STAN OGUMIENIA:

Oś	Koło	Cena [PLN]	Zuż. [%]	Bieżn [mm]	Koło	Cena [PLN]	Zuż. [%]	Bieżn [mm]	Koło	Cena [PLN]	Zuż. [%]	Bieżn [mm]	Koło	Cena [PLN]	Zuż. [%]	Bieżn [mm]
Przednia	Lewe:	341	50		Prawe:	341	50		Tylna	Lewe:	341	50	Prawe:	341	50	

WARTOŚĆ RYNKOWA BRUTTO PO ZAOKRĄGLENIU ..... 10 100 PLN

PEŁNOMOCCNIK ZARZĄDU  
 mgr inż. Grzegorz Albrecht

RZECZOZNAWCY TECHNIKI SAMOCHODOWEJ  
 RZECZOZNAWCA - MOT.  
 Spółka z o.o.  
 61-806 Poznań, ul. Towarowa 35/37  
 tel. 61 855-74 19, 855-73 87 fax 61 855-73-07  
 NIP 77 6-10-15-140, REGON 133027275

STOWARZYSZENIE RZECZOZNAWCÓW  
 TECHNIKI SAMOCHODOWEJ I URUCHOMIENIOWEGO  
 Oddział Poznań  
 mgr inż. Krzysztof HOWIL  
 RZECZOZNAWCA SAMOCHODOWY  
 Min. Infrastruktury i RS 001238  
 Certyfikat CE nr 511/07



# ARKUSZ BADANIA POWŁOKI LAKIEROWEJ

do wyceny nr: POP-175/42/18

z dnia: 2018/05/16

Wykonawca wyceny : mgr inż. P. Giżewski (RS000427), mgr inż. K. Howil (RS001238)

Zleceniodawca: Województwo Wielkopolski

Adres: Al. Niepodległości 34, 61-714 Poznań

Właściciel: W.Z.M.I.U.W. W POZNANIU REJ. ODDZ.W PILE

Adres: ul. MOTYLWEWSKA 7, 64-920 PIŁA

Zadanie: Ocena stanu technicznego i określenie wartości rynkowej pojazdu

## DANE IDENTYFIKACYJNE POJAZDU

Dane: [O] V-2018

Marka: FIAT

Model pojazdu: Linea 1.4

Wersja: Fresh

Nr rejestracyjny: PP 74764

Rok prod.: 2008

Rodzaj pojazdu: Samochód osobowy

## OPIS POWŁOKI LAKIEROWEJ

