

# RZECZOZNAWCY TECHNIKI SAMOCHODOWEJ, RUCHU DROGOWEGO, MASZYN I URZĄDZEŃ

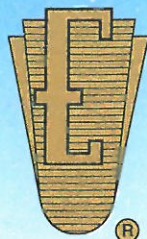

## RZECZOZNAWCY - MOT.

Spółka z o.o. w Poznaniu

Ekspertyzy wykonują rzeczoznawcy  
STOWARZYSZENIA RZECZOZNAWCÓW  
TECHNIKI SAMOCHODOWEJ I RUCHU DROGOWEGO

Rok założenia 1948 r.



należącego do FIEA – Międzynarodowej Federacji Ekspertów Samochodowych

61-896 Poznań, ul. Towarowa 35/37 (biurowiec DELTA), tel. 61 853 78 87, 61 853 74 49, tel./fax 61 853 78 97

e-mail: [biuro@rzeczoznawcy-mot.poznan.pl](mailto:biuro@rzeczoznawcy-mot.poznan.pl), <http://www.rzeczoznawcy-mot.pl>

**WYCENA Nr: POP/175/12/18**

z dnia: 2018/05/16

Wykonawca wyceny : mgr inż. P. Giżewski (RS000427), mgr inż. K. Howil (RS001238)

Zleceniodawca: Województwo Wielkopolskie

Adres: Al. Niepodległości 34, 61-714 Poznań

Zadanie: Ocena stanu technicznego i określenie wartości rynkowej pojazdu

### DANE IDENTYFIKACYJNE POJAZDU (\*)

Dane: [O] V-2018

Marka: FIAT Model pojazdu: Panda 1.1 MR`03  
Wersja: Fresh Nr rejestracyjny: PO 989HS Rok prod.: 2008  
Rodzaj pojazdu: Samochód osobowy

Nr identyfikacyjny (VIN) ZFA16900001189200  
Data pierwszej rejestracji 2008/06/12  
Data ważności badania technicznego 2018/07/06  
Wskazanie drogomierza 31849 km  
Okres eksploatacji pojazdu (08/06/12-18/05/18) 119 mies.  
Kolor powłoki lakierowej, (rodzaj lakieru) żółty 2-warstwowy typu uni  
Oznaczenie typu 169  
Dop. masa całkow. 1255 kg  
Rodzaj nadwozia minivan 5 drzwiowy  
Rodzaj silnika z zapłonem iskrowym (wtrysk)  
Pojemność / Moc silnika 1108 ccm / 40kW (54KM)  
Liczba cylindrów / Układ cylindrów / Liczba zaworów 4 / rzędowy / 8  
Rodzaj skrzyni biegów manualna  
Rodzaj napędu przedni (4x2)

### WYPOSAŻENIE STANDARDOWE

L.p.	Nazwa elementu wyposażenia	L.p.	Nazwa elementu wyposażenia
1	ABS - system zapobiegający blokowaniu kół	9	Szyba tylna ogrzewana
2	Immobilizer	10	Szyby atermiczne
3	Kolumna kierownicy regulowana	11	Tarcze kół stalowe 13"
4	Koło zapasowe dojazdowe	12	Wspomaganie układu kierowniczego zmienne elektr.
5	Napinacze pasów bezpieczeństwa	13	Wycieraczka i spryskiwacz tylnej szyby
6	Obrotomierz	14	Zderzaki w kolorze nadwozia
7	Poduszka powietrzna kierowcy	15	Zegar cyfrowy
8	Poduszka powietrzna pasażera		

### WYPOSAŻENIE DODATKOWE

L.p	Nazwa elementu wyposażenia	Wartość [PLN]
1	Radiodtwarzacz CD	93

<b>OPIS ZAMONTOWANEGO W POJEŹDZIE OGUMIENIA</b>
---

Koło	Marka, typ	Bieżnik	Zużycie
Przednie lewe:	DĘBICA 155/80 R13 79T FRIGO 2 TL		42
Przednie prawe:	DĘBICA 155/80 R13 79T FRIGO 2 TL		42
Tylne lewe:	DĘBICA 155/80 R13 79T FRIGO 2 TL		42
Tylne prawe:	DĘBICA 155/80 R13 79T FRIGO 2 TL		42

<b>OPISY DOTYCZĄCE POJAZDU</b>
--------------------------------

**SILNIK:**

Stwierdzono:

- Rozruch i praca silnika nie budzi zastrzeżeń. Komora silnika brudna.
- Układ chłodzenia szczelny, brak wycieków.
- Naloty korozji na elementach układu wydechowego.

**PODWOZIE:**

Stwierdzono:

- Zespoły i mechanizmy podwozia są kompletne, ich stopień zużycia odpowiedni do przebiegu i okresu użytkowania. Brak możliwości przeprowadzenia szczegółowych badań.
- Wad, braków i usterek nie zaobserwowano.

**NADWOZIE:** typ van 5-drzwiowe, 5-cio osobowe, lakier kolor żółty,

Stwierdzono:

- pokrywa komory silnika - punktowe odpryski lakieru,
- drzwi przednie lewe - odpryski lakieru na krawędzi,
- drzwi tylne prawe - wgniecionie,

**OSPRZĘT I WYPOSAŻENIE POJAZDU:**

Kompletne, sprawne technicznie.

Stwierdzono:

- zderzak przodni - przetarty,
- zderzak tylny - przetarty,
- lusterko lewe - rysy,
- tapicerka - poplamiona, pobrudzona,

<b>KOREKTY</b>
----------------

WARTOŚĆ BAZOWA BRUTTO (120 mies.) .....	7 600 PLN
KOREKTA ZA WYPOSAŻENIE DODATKOWE .....	93 PLN

*Wyposażenie pojazdu powoduje powiększenie wartości pojazdu, gdy jest wyposażeniem ponadstandardowym oraz jest sprawne, czyli zdolne do spełnienia swojej funkcji. Wielkość korekty wartości bazowej, związanej z wyposażeniem dodatkowym pojazdu została określona na podstawie udziału tego wyposażenia w wartości standardowo wyposażonego nowego pojazdu z uwzględnieniem amortyzacji pojazdu i zwiększonej amortyzacji jego wyposażenia.*

KOREKTA ZA PIERWSZĄ REJESTRACJĘ .....	41 PLN
---------------------------------------	--------

*Korekta uwzględnia wpływ daty pierwszej rejestracji pojazdu (pierwszego dopuszczenia do ruchu po zakupieniu pojazdu nowego) na jego wartość. Przyjmuje się, że pojazd bazowy został zarejestrowany po raz pierwszy 2008/05/15. Pojazd wyceniany został zarejestrowany 1 miesiąc później, zatem jego okres eksploatacji jest krótszy od okresu eksploatacji pojazdu bazowego i stąd wynika dodatnia korekta wartości.*

KOREKTA ZA PRZEBIEG .....	1 173 PLN
---------------------------	-----------

*Korekta uwzględnia wpływ przebiegu pojazdu na jego wartość. Wartość bazowa (skorygowana o wpływ pierwszej rejestracji) została określona dla przebiegu normatywnego 119 100 km. Zweryfikowany przebieg wycenianego pojazdu jest mniejszy od normatywnego o -*

87 251 km. Powoduje to zastosowanie korekty wartości w wysokości 15,18%.

**KOREKTY RÓŻNE** ..... - 1 985 PLN

W tym:	[%]	Wart. [PLN]
Stan utrzymania i dbałość o pojazd	-5,0	- 445
<i>Stan utrzymania i dbałość o pojazd mogą mieć wpływ na wartość rynkową pojazdu w przypadku, gdy stan wycenianego pojazdu istotnie odbiega od dobrego, odpowiedniego dla danego okresu eksploatacji i przebiegu. Stwierdzony ponadprzeciętnie dobry stan świadczący o wyjątkowej dbałości o pojazd może stanowić podstawę korekty dodatniej wartości, stan gorszy od typowego dobrego - podstawę do korekty ujemnej.</i>		
Szczególny charakter eksploatacji	-10,0	- 890
<i>Negatywny wpływ na wartość rynkową może mieć używanie pojazdu w nietypowych warunkach, jak też w nietypowy sposób, np.: do nauki jazdy, do jazd sportowych i testowych, samochodu osobowego do celów zarobkowych, częsta jazda z przyczepą przez samochód osobowy lub terenowy, itp. Wielkość tej korekty szacuje się w zależności od intensywności i okresu eksploatacji pojazdu w szczególny sposób.</i>		
Konieczne naprawy pojazdu	-7,3	- 650
<i>Konieczność wykonania naprawy wycenianego pojazdu jest podstawą do obniżenia jego wartości w stosunku do wartości pojazdu sprawnego. O wielkości korekty decyduje koszt naprawy przywracającej pojazd do stanu technicznego odpowiedniego do okresu użytkowania pojazdu, jego przebiegu i ogólnego stanu technicznego.</i>		

**Wartość rynkowa brutto wyżej zidentyfikowanego pojazdu, określona na dzień 18 maja 2018 roku wynosi:**

**6900 PLN**

(słownie: sześć tysięcy dziewięćset złotych)

**w tym VAT (23,0%) 1290,24 PLN**

**Wartość określono na podstawie:**

- notowań wartości rynkowych ustalonych przez wykonawcę opinii,
- korekt mających wpływ na wartość pojazdu.

PEŁNOMOCNIK ZARZĄDU

mgr inż. Grzegorz Albrecht

RZECZOZNAWCY TECHNIKI SAMOCHODOWEJ I RUCHU DROGOWEGO, MASZYN I URZĄDZEŃ

**RZECZOZNAWCY - MOT.**

Spółka z o.o.  
61-806 Poznań, ul. Towarowa 30/37  
tel. 61 653-74 49, 653-78 87, fax 61 653-78-97  
NIP 778-10-15-140, REGON 630272765

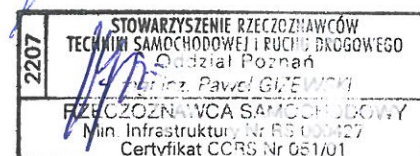
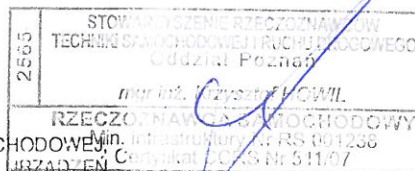

# DOKUMENTACJA FOTOGRAFICZNA

do wyceny nr: POP/175/12/18

z dnia: 2018/05/16

## DANE IDENTYFIKACYJNE POJAZDU (\*)

Dane: [O] V-2018

Marka: FIAT

Model pojazdu: Panda 1.1 MR`03

Wersja: Fresh

Nr rejestracyjny: PO 989HS

Rok prod.: 2008

Rodzaj pojazdu: Samochód osobowy



Fot. 1



Fot. 2



Fot. 3



Fot. 4

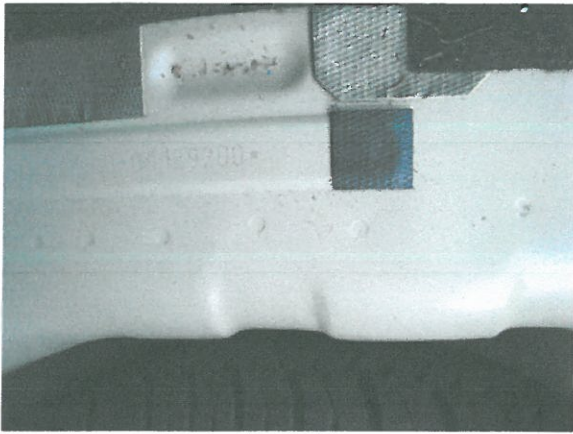

Fot. 5

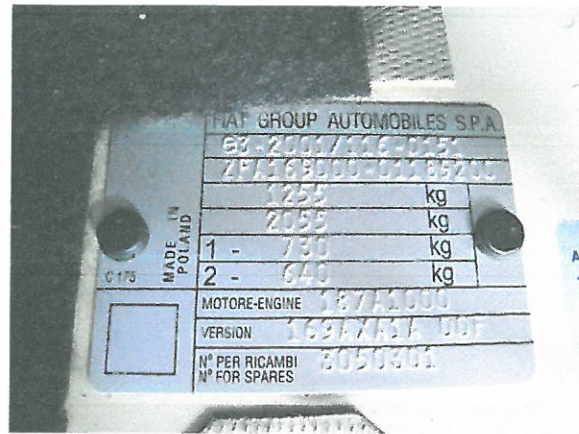

Fot. 6



Fot. 7



Fot. 8



Fot. 9



Fot. 10



Fot. 11



Fot. 12

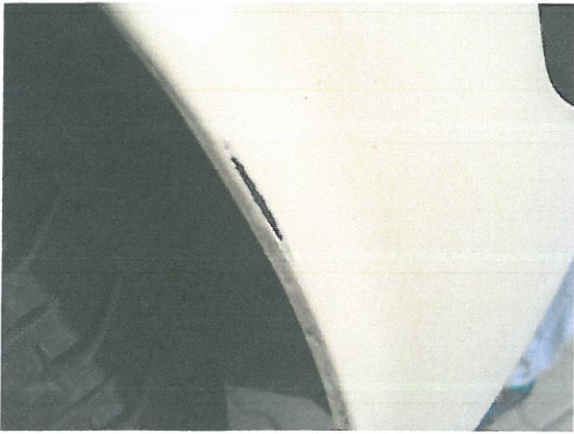

Fot. 13

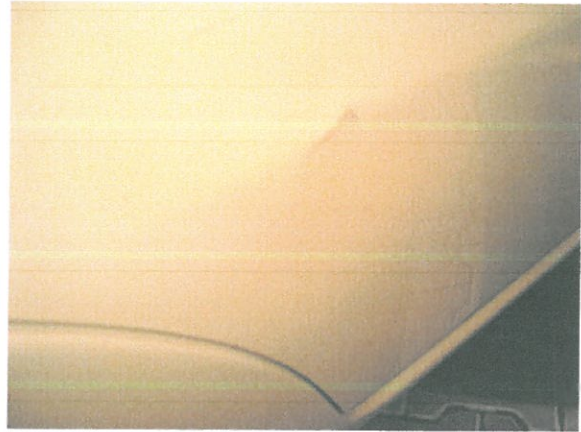

Fot. 14



Fot. 15



Fot. 16

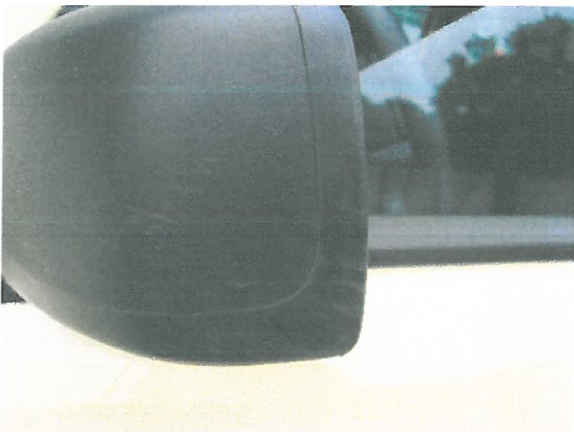

Fot. 17



Fot. 18



Fot. 19

**ARKUSZ USTALENIA WARTOŚCI POJAZDU**

do wyceny nr: POP/175/12/18

z dnia: 2018/05/16

Wykonawca wyceny : mgr inż. P. Giżewski (RS000427), mgr inż. K. Howil (RS001238)

Zleceniodawca: Województwo Wielkopolskie

Adres: Al. Niepodległości 34, 61-714 Poznań

Zadanie: Ocena stanu technicznego i określenie wartości rynkowej pojazdu

**DANE IDENTYFIKACYJNE POJAZDU (\*)**

Dane: [O] V-2018

Marka: FIAT Model pojazdu: Panda 1.1 MR`03  
 Wersja: Fresh Nr rejestracyjny: PO 989HS Rok prod.: 2008  
 Rodzaj pojazdu: Samochód osobowy  
 Wycena na podstawie pojazdu: FIAT Panda 1.1 MR`03 Fresh m.van5 1108 ccm 40 kW B

**USTALENIE WARTOŚCI POJAZDU****KATALOG WARTOŚCI BAZOWYCH (BRUTTO):**

rok	mies.	wart. z katal. [PLN]	wart. zadana [PLN]
2010	05	9100	9100
2009	05	8250	8250
2008	05	7600	7600
2007	05	7000	7000
2006	05	6500	6500
2005	05	6050	6050

WARTOŚĆ BAZOWA BRUTTO (120 mies.) ..... 7 600 PLN

Normatywny okres eksploatacji ..... 120 mies.  
 DATA PIERWSZEJ REJESTRACJI (rok/mies/dn) ..... 2008/06/12  
 Rzeczywisty okres eksploatacji ..... 119 mies.  
 KOREKTA ZA PIERWSZĄ REJESTRACJĘ .. 41 PLN *po korekcje:* 7 641 PLN

**LISTA WYPOSAŻENIA:**

Lista wyposażenia na podstawie informacji z bazy danych na okres: 2008.06-2008.08

**WYPOSAŻENIE DODATKOWE:**

L.p	Nazwa elementu wyposażenia	wta	data zam.	wpa	[%]	Wsp.	Wart. [PLN]
1	Radioodtworacz CD	1,00		3,70	0,33		93
KOREKTA ZA WYPOSAŻENIE DODATKOWE							93 PLN
KOREKTA ZA WYPOSAŻENIE							93 PLN <i>po korekcje:</i> 7 734 PLN

Przebieg normatywny ..... 119 100 km  
 Przebieg rzeczywisty odczytany ..... 31 849 km  
 KOREKTA ZA PRZEBIEG ..... 1 173 PLN *po korekcje:* 8 907 PLN

**ZASTOSOWANE KOREKTY RÓŻNE:**

Opis korekty	[%]	Wart. [PLN]
Stan utrzymania i dbałość o pojazd	-5,0	- 445
Szczególny charakter eksploatacji	-10,0	- 890
Konieczne naprawy pojazdu	-7,3	- 650
KOREKTY RÓŻNE		- 1 985 PLN <i>po korekcje:</i> 6 922 PLN

**STAN OGUMIENIA:**

Oś	Koło	Cena [PLN]	Zuż. [%]	Bieżn [mm]	Koło	Cena [PLN]	Zuż. [%]	Bieżn [mm]	Koło	Cena [PLN]	Zuż. [%]	Bieżn [mm]	Koło	Cena [PLN]	Zuż. [%]	Bieżn [mm]
Przednia					Lewe:	176	42						Prawe:	176	42	
Tylna					Lewe:	176	42						Prawe:	176	42	

WARTOŚĆ RYNKOWA BRUTTO PO ZAOKRĄGLENIU .....

6 900 PLN

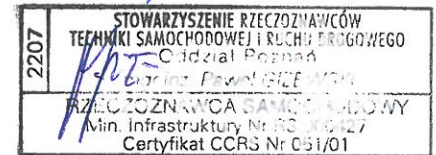
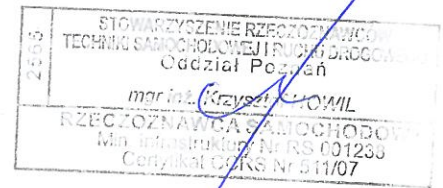



# ARKUSZ BADANIA POWŁOKI LAKIEROWEJ

do wyceny nr: POP/175/12/18

z dnia: 2018/05/16

Wykonawca wyceny : mgr inż. P. Giżewski (RS000427), mgr inż. K. Howil (RS001238)

Zleceniodawca: Województwo Wielkopolskie

Adres: Al. Niepodległości 34, 61-714 Poznań

Zadanie: Ocena stanu technicznego i określenie wartości rynkowej pojazdu

## DANE IDENTYFIKACYJNE POJAZDU (\*)

Dane: [O] V-2018

Marka: FIAT

Model pojazdu: Panda 1.1 MR`03

Wersja: Fresh

Nr rejestracyjny: PO 989HS

Rok prod.: 2008

Rodzaj pojazdu: Samochód osobowy

## OPIS POWŁOKI LAKIEROWEJ

