

UCHWAŁA NR 3336/2021
ZARZĄDU WOJEWÓDZTWA WIELKOPOLSKIEGO
Z DNIA 11 marca 2021r.

w sprawie: wyrażenia zgody na dysponowanie nieruchomością na cele budowlane i realizację inwestycji w Zbrudzewie w rejonie ul. Śremskiej.

Na podstawie art. 41 ust. 1 ustawy z dnia 5 czerwca 1998r. o samorządzie województwa (Dz. U. z 2020r., poz. 1668 ze zm.) oraz § 2 ust. 1 uchwały nr XX/296/2000 Sejmiku Województwa Wielkopolskiego z dnia 31 stycznia 2000r. w sprawie określenia zasad nabywania, zbywania i obciążania nieruchomości oraz ich wydzierżawiania lub wynajmowania na okres dłuższy niż 3 lata (Dz. Urz. Woj. Wiel. Nr 10, poz. 112 ze zm.) Zarząd Województwa Wielkopolskiego uchwala, co następuje:

§ 1.

1. Wyraża się zgodę dla Pana ██████████ na dysponowanie nieruchomością położoną w Zbrudzewie w rejonie ul. Śremskiej oznaczoną w ewidencji gruntów jako obręb Zbrudzewo, działka nr 338/2 o pow. 22488 m², zapisaną w księdze wieczystej KW PO1M/00040142/0, stanowiącą własność Województwa Wielkopolskiego, na cele budowlane i realizację inwestycji polegającej na budowie zjazdu z działki nr 362/3 do drogi gminnej nr G 600701 P wzdłuż ulicy Śremskiej.
2. Inwestor zobowiązany jest do zlokalizowania zjazdu poza linią podwójnie ciągłą o symbolu P4 tj. jak najbliższej granicy z działką nr 362/3 w obrębie Zbrudzewo.
3. Budowa zjazdu zostanie wykonana na koszt Inwestora.
4. Projektowany przebieg zjazdu stanowi załącznik nr 1 do uchwały.

§ 2.

Wykonanie uchwały powierza się Dyrektorowi Departamentu Gospodarki Mieniem Urzędu Marszałkowskiego Województwa Wielkopolskiego w Poznaniu.

§ 3.

Uchwała wchodzi w życie z dniem podjęcia.

Marszałek Województwa
Marek Woźniak

**UZASADNIENIE
DO UCHWAŁY NR 3336/2021
ZARZĄDU WOJEWÓDZTWA WIELKOPOLSKIEGO
Z DNIA 11 marca 2021r.**

Nieruchomość położona w Zbrudzewie, opisana w § 1 uchwały stanowi własność Województwa Wielkopolskiego i zaliczona jest do kategorii drogi publicznej.

Pan Grzegorz Lewowski Biuro Inżynierskie TRAKT, działający na podstawie pełnomocnictwa udzielonego przez Inwestora Pana ██████████ zwrócił się z wnioskiem o dysponowanie na cele budowlane nieruchomością w związku z realizacją inwestycji, która polegać będzie na budowie zjazdu z działki nr 362/3 do drogi gminnej nr G 600701 P wzdłuż ulicy Śremskiej na ww. nieruchomości.

Inwestor uzyskał zgodę na lokalizację ww. inwestycji na terenie działki 338/2 w obrębie Zbrudzewo, wydane przez Wielkopolski Zarząd Dróg Wojewódzkich w Poznaniu w formie pisma nr WZDW.WU.6520-11/21 z dnia 2 lutego 2021r. Wielkopolski Zarząd Dróg Wojewódzkich w Poznaniu zaopiniował pozytywnie przeprowadzenie prac jednak z zastrzeżeniem, że zjazd należy zlokalizować poza linią podwójnie ciągłą o symbolu P4 tj. jak najbliżej granicy z działką nr 361/4 w obrębie Zbrudzewo. Stanowisko to związane jest z faktem, iż ww. nieruchomość zlokalizowana jest na odcinku drogi gminnej, która została oznakowana linią podwójnie ciągłą z uwagi na obszar skrzyżowania drogi gminnej z drogą wojewódzką nr 434.

Szczegółową lokalizację zjazdu przedstawia plan sytuacyjny w załączniku do uchwały.

Wyrażenie zgody na dysponowanie nieruchomością, z przeznaczeniem na realizację przedmiotowej inwestycji wymaga zgody właściciela nieruchomości, reprezentowanego zgodnie z art. 41 ust.1 ustawy z dnia 5 czerwca 1998r. o samorządzie województwa (Dz. U. z 2020r., poz. 1668 ze zm.) przez Zarząd Województwa Wielkopolskiego.

Wobec powyższego podjęcie uchwały jest w pełni uzasadnione.

*Krzysztof Grabowski
Wicemarszałek*

Mapa zasadnicza

Skala 1:500

Województwo: wielkopolskie
 Powiat: Śrem
 Gmina: Gmina Śrem
 Obręb: ZBRUDZEWO
 Arkusz ewidencyjny: 4
 Działka: 362/3
 Układ współrzędnych płaskich prostokątnych - 2000_18
 Układ wysokości - Kronsztad 86

Posiadać za się zgodność niniejszej kopii z treścią materiału podstawowego zasobu geodezyjnego i kartograficznego

STAROSTA ŚREMSKI

Mapa zasadnicza
 GN 6642 1952. 0220
 (dane bazar ewidencyjny numeru arkusza)
 z up. STAROSTY
 12.11.2020

Kierownik Ośrodka Geodezyjnego i Kartograficznego
 (dane zawodowe i podpis)

Legenda	
	krawężnik
	krawężnik obniżony
	oś jezdni
	rów odwodniający
	nawierzchnia zjazdu
	krawężń pobocza
	przepust
	rów istniejący
	umocnienie rowu

Załącznik nr 1 do uchwały nr /2021 z dnia

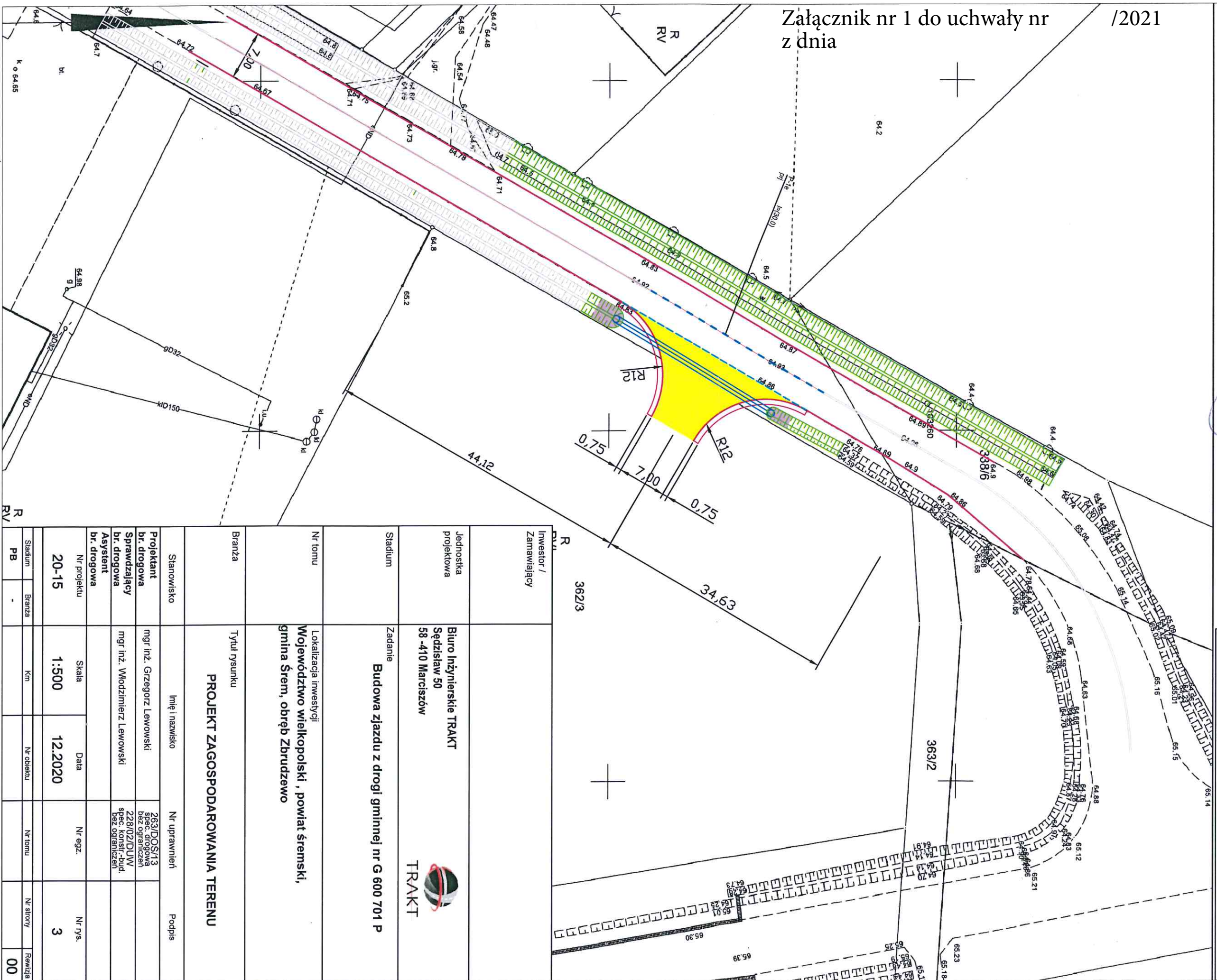

Inwestor / Zamawiający		R 362/3	
Jednostka projektowa	Biurowo Inżynierskie TRAKT Sędziszaw 50 58-410 Marciszów		
Stadium	Zadanie	Budowa zjazdu z drogi gminnej nr G 600 701 P	
Nr tomu	Lokalizacja inwestycji	Województwo wielkopolskie, powiat śremski, gmina Śrem, obręb Zbrudzewo	
Branża	Tytuł rysunku	PROJEKT ZAGOSPODAROWANIA TERENU	
Stanowisko	Imię i nazwisko	Nr uprawnień	Podpis
Projektant	mgr inż. Grzegorz Lewowski	263/DOS/13	
Sprawdzający	mgr inż. Włodzisław Lewowski	228/OZ/DUW	
Asystent		spec. konstr.-bud.	
Nr projektu	Skala	Nr egz.	Nr rys.
20-15	1:500	12.2020	3
Stadium	Branża	Nr obiektu	Nr tomu
PB			
			Nr strony
			00